女性らしさを
さらにワンランクUP
大人のお洒落小物

Style YOUR FASHION
01 [Ladies' Elegance]
レディスエレガンス

お洒落小物で洗練されたスタイルを演出

洗練されたスタイルに必要なのは、自分らしさをプラスする決め手のバッグや小物。色やカタチであなたらしさを加えればますます魅力的な装いに。
スタイルをさらにワンランクUPさせる魔法を持った素敵な小物とぜひ出会ってください。

Tote bag 1

ブラック

ベージュ

Guy Laroche FEMME

1 ギ・ラロッシュ　トートバッグ

お申込番号		
	ブラック	8461-675
	ベージュ	8461-683

●現品約38×マチ13×26cm・持ち手高さ約16cm・本体重量＝約600g●綿麻混紡・牛革●背面＝ファスナーポケット×1、内側＝中仕切りファスナーポケット×1・オープンポケット×2・ファスナーポケット×1●開閉＝オープン式●底鋲×4●中国製

Wallet 2

ブルー

ベージュ

ILLUMS

2 イルムス　長財布

お申込番号		
	ブルー	8461-691
	ベージュ	8461-705

●現品約19×9.5×3.5cm●牛革●札入れ×2、ファスナー式小銭入れ（中2室）×1、カード入れ×20、パス入れ×1、ポケット×2●開閉＝ホック式●中国製

肩肘張らない
粋な大人のための
お洒落アイテムたち

Stole
3

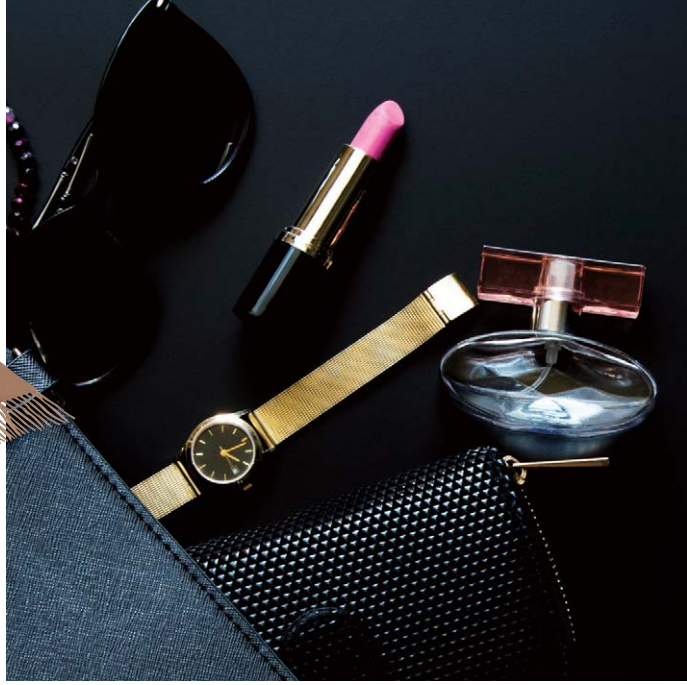

3 カシミヤストール

お申込番号 **8461-713**

●現品約48cm×165cm（フリンジ含）●カシミヤ100%●中国製

Pendant
4

4 本真珠ダイヤペンダント

お申込番号 **8461-721**

●現品（全長）約40cm（アジャスター約3cm含）・（トップ部）約8×16mm・引き輪式留め具●あこや真珠（約8mm珠）・ダイヤモンド2石（0.02ct）・10金ホワイトゴールド●日本製

留め具

Wallet
5

ブラック

ブラウン

5 手塗りオイルレザー ラウンドファスナー長財布

お申込番号		
	ブラック	8461-730
	ブラウン	8461-748

●現品約19.5×10.5×2cm●表側＝牛革・内側＝馬革●札入れ×2、カード入れ×12、ファスナー小銭入れ×1、ポケット×2●日本製

Trois Clefs

ブラック

ベージュ

カラシ

Tote bag
6

6 トワクレ　トートバッグ

お申込番号		
	ベージュ	8461-756
	ブラック	8461-764
	カラシ	8461-772

●現品約53×マチ15×32cm・持ち手高さ約19～27cm・本体重量＝約540g●綿（倉敷帆布）、付属＝牛革（栃木レザー）●内側＝吊り下げオープンポケット×1●開閉＝ホック式●日本製

※４の商品は、天然素材の為、商品によって風合いが異なります。予めご了承ください。

Style YOUR FASHION

02 [Ladies' Casual]

レディスカジュアル

品良く軽やかに見せる素敵なアイテムが勢揃い

ときにはチャーミングさを、ときには快活な印象を。お気に入りのカジュアルアイテムを身につければ、気持ちも楽しく過ごせます。颯爽と活躍する女性の魅力を引き立てるアイテムをラインナップ!

楽しい気分を運ぶ
カジュアルアイテムで
あなたらしさを加速

COTE D'AZUR H·L HENRI-LUC CHAPUIS

Shoulder bag 1

ベージュ

ブラック

1 アッシュエル ショルダーバッグ・財布セット

お申込番号	ベージュ	8461-780
	ブラック	8461-799

●現品(バッグ)約30×マチ6.5×20.5cm・ショルダー長さ約67.5〜123.5cm・本体重量=約220g、(財布)約19.5×10×2.5cm●(バッグ・財布)ポリエステル、合成皮革●(バッグ)内側=オープンポケット×2・ファスナーポケット×1、前面=ファスナーポケット×1●開閉=ファスナー式、(財布)札入×2、ファスナー式小銭入×1、カード入×8、ポケット×2●開閉=ファスナー式●中国製

Earring 2

2 あこや真珠イヤリング

お申込番号 **8461-802**

●現品(デザイン部)約9×20mm・ネジばね式留め具●シルバー925(18金メッキ)・あこや真珠(約7mm珠)・キュービックジルコニア●巾着付●日本製

Pendant 3

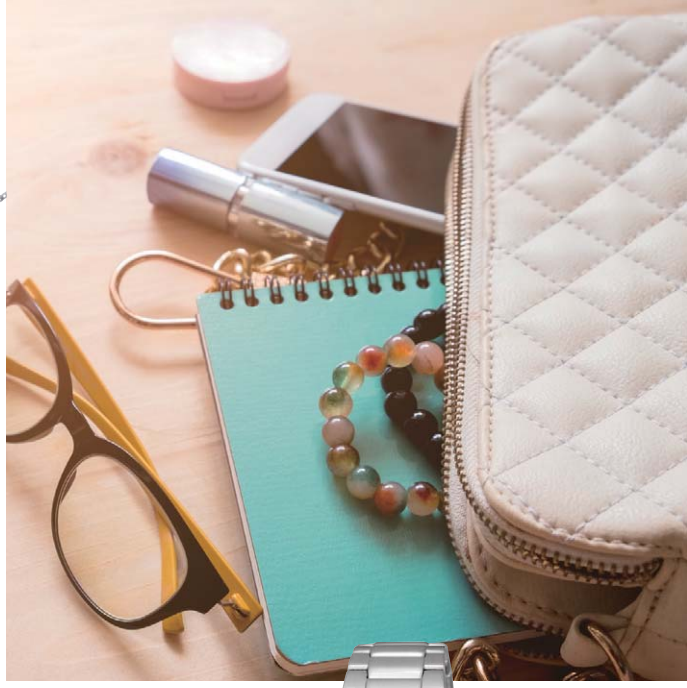

Cross for New York

3 クロスフォー・ニューヨーク ダンシングペンダントピアスセット

お申込番号 **8461-810**

留め具

●現品ペンダント＝（全長）約45cm（アジャスター約5cm含）・（トップ部）約9.5×16.3mm・引き輪式留め具、ピアス＝（デザイン部）約11.9×16.4mm●ペンダント＝シルバー925（ロジウムメッキ）・キュービックジルコニア、ピアス＝淡水真珠（約7×5.5mm）・シルバー925（ロジウムメッキ）・キュービックジルコニア●日本製

Wallet 4

made in underground osaka.japan

キャメル

レッド

ブルー

4 m,i,u,o.j　ヌメ革　長財布

お申込番号		
	キャメル	8461-829
	レッド	8461-837
	ブルー	8461-845

●現品約19×9×2.5cm●表面＝牛革（ワックスオイルヌメ革）・内面＝牛革（ヌメ革）●札入×2、カード入×12、ポケット×2・ファスナー式小銭入×1●日本製

Watch 5

CITIZEN

Eco-Drive

5 シチズン ソーラーレディース腕時計

お申込番号 **8461-853**

●現品約2.77φ×（厚さ）0.71cm・腕廻りサイズ約14～19cm・本体重量＝約57g●ケース・バンド＝ステンレス、ガラス＝サファイアガラス●日常生活用強化防水（5気圧）●平均月差±15秒以内●電池交換不要の光発電エコ・ドライブ（フル充電時連続6ヶ月持続して動き続けます。）●三つ折れプッシュタイプバンド●シンプルアジャスト対応●日本製

Travel bag 6

6 ハツオアサカイ　ボストンバッグ

お申込番号 **8461-861**

●現品約44×マチ21×29cm・持ち手高さ約9cm・ショルダー長さ約58～102cm・本体重量＝約1kg●合成皮革●前面・背面＝マグネットホック式ポケット×各1・内側＝ファスナーポケット×1●ショルダーベルト付●開閉＝ファスナー式●日本製

※１の商品は、商品によって柄の出方が異なります。予めご了承ください。
※２、３の商品は、天然素材の為、商品によって風合いが異なります。予めご了承ください。
※４の商品は、天然皮革の為、色が多少異なったりシワなどがある部位も含まれます。予めご了承ください。
※商品のすばらしい材質を伝える為に写真は拡大していますので実際の大きさではありません。ご了承ください。
※腕時計のベルト調整は承ることができませんので、予めご了承ください。

Style YOUR FASHION
03 [Men's Casual]
メンズカジュアル

小物使いで
さりげなく演出する
旬のスタイル

スマートな印象を引き出す大人の遊び心

いつもカッチリだけじゃ、つまらない。
そんな想いを抱えている大人たちに向けて、ちょっとした
「遊び心」をご提案。カジュアルさをワンポイント加えることで、
清潔感と知的な印象をさらに引き出す、
そんな魅力的なアイテムばかりです。

Wallet 1

made in
underground
osaka.japan

1 m,i,u,o.j　ヌメ革　長財布

お申込番号		
	ブラック	8461-870
	チョコ	8461-888
	キャメル	8461-896
	レッド	8461-900

●現品約19×9×2.5cm●牛革（ヌメ革）●札入×2、カード入×8、ポケット×4・ファスナー小銭入×1●開閉＝フラップ差込み式●日本製

Watch 2

G-SHOCK

2 G−SHOCK　腕時計
【AWG−M100SB−2AJF】

お申込番号 **8461-918**

●現品約3.8φ×1.5cm・腕廻りサイズ約14.5〜21.5cm・本体重量＝約56g●ケース／バンド＝樹脂・ステンレス、ガラス＝無機ガラス●耐衝撃構造●20気圧防水●タフソーラー（ソーラー充電システム）●電波受信機能●平均月差±15秒以内（非電波受信時）●針退避機能（針が液晶表示と重なって見づらいときは、針を液晶表示の上から一時的に退避させることができます）●ワールドタイム（世界48都市）●ストップウオッチ（1／100秒、60分計、スプリット付き）●タイマー（セット単位：1秒、最大セット：100分、1秒単位で計測）●時刻アラーム5本●バッテリーインジケーター表示●パワーセービング機能●フルオートカレンダー●LEDライト（オートライト機能／残照機能付き）●中国製

Shoulder bag 3

Guy Laroche HOMME

3 ギ・ラロッシュ　ショルダーバッグ

お申込番号 **8461-926**

●現品約38×マチ11×24.5cm・ショルダー長さ約29～59cm・本体重量＝約640g●牛革、ナイロン●内側＝オープンポケット×2、マグネットポケット×1、ファスナーポケット×1●開閉＝マグネット式●中国製

Shoulder bag 4

4 イタリア製バケッタレザーミニショルダーバッグ

お申込番号 **8461-934**

●現品約23×21×3cm・ショルダー長さ約80～140cm・本体重量＝約380g●表＝牛革（ベジタブルタンニングレザー）、裏・ショルダーベルト＝ポリエステル●前面＝ファスナーポケット×1・オープンポケット×1、背面＝オープンポケット×1、内側＝オープンポケット×2●開閉＝ファスナー式●イタリア製

Belt 5

ATHISON MADE IN ITALY DAL 1913

ネイビー

ブラウン

5 アティゾン　スエードメッシュベルト

お申込番号		
	ネイビー	**8461-942**
	ブラウン	**8461-950**

●現品約3×110cm●表＝牛革（スエード）、裏＝レーヨン●ピン式、調整不可●イタリア製

※腕時計のベルト調整は承ることができませんので、予めご了承ください。
※１の商品は天然皮革の為、色が多少異なったりシワなどがある部位も含まれます。予めご了承ください。

どんな場所でも
デキる男を演出する
クールなアイテム

Style YOUR FASHION
04 [Men's Business]
メンズビジネス

自分らしさをプラスすれば 定番スタイルも 一気に洗練

無難に定番を着こなすだけじゃ、その他大勢に埋もれてしまいます。シーンにふさわしい物を見極めて、そこに自分らしさを加えるのがデキるビジネスマンのスタイル。
そんな時、さらりとプラスオンできるアイテムを集めました。

Business bag 1

VIOLENT
THE TARGET OF AN ATTACK

1 ヴィオレント　2本取手ビジネスバッグ

お申込番号 **8461-969**

●現品約40×マチ10×29cm・持ち手高さ約9cm・本体重量＝約1.3kg●合成皮革●前面＝オープンポケット×1・背面＝オープンポケット×1・内側＝ファスナーポケット×1、オープンポケット×3、ペン差し×3、仕切板×1●ショルダーベルト付●開閉＝ファスナー式●日本製

Business bag 2

MICHEL KLEIN
PARIS

2 ミッシェル クラン　ドビー織ダレスバッグ

お申込番号 **8461-977**

●現品約42×マチ9×30cm・持ち手高さ約2.5cm・本体重量＝約1.1kg●ナイロン（ドビー織）●前面＝オープンポケット×1・内側＝オープンポケット×3、ファスナーポケット×1●開閉＝ダレス式●日本製

Belt
3

Marelli
ITALY

急なシーンにも
自然体で対応できる
大人のおしゃれ

3 マレリー　オーストリッチバックル式ベルト

お申込番号 8461-985

●現品約3×110cm●表＝オーストリッチ、裏＝牛革●バックル式、皮張り、調節可・本体＝穴なし●最大ウエスト約100cmまで対応可●日本製

Watch
4

ROGAR

4 ロガール　メンズ腕時計

お申込番号 8461-993

●現品約3.1φ×(厚さ)0.7cm・腕廻りサイズ約16～20cm・本体重量＝約25g●ケース＝真鍮・金メッキ、ガラス＝サファイアガラス、バンド＝牛本革●日常生活用防水●平均月差±20秒●電池寿命約2年(お届け時はモニター電池使用)●日本製

Travel bag set
5

Guy Laroche
HOMME

5 ギ・ラロッシュ　ボストン&ビジネスバッグセット

お申込番号 8462-019

●現品(ボストン)約55×マチ24×33cm・持ち手高さ約11cm・本体重量＝約750g・(ビジネス)約40×マチ8.5×28cm・持ち手高さ約11.5cm・ショルダー長さ約85～144.7cm・本体重量＝約610g●ポリエステル・附属＝合成皮革●(ボストン)前面＝オープンポケット×1、内側＝オープンポケット×2・ファスナーポケット×1●開閉＝ファスナー式、(ビジネス)前面＝ファスナーポケット×2・面ファスナーポケット×1、内側＝オープンポケット×2・面ファスナーポケット×1●開閉＝ファスナー式●中国製

※腕時計のベルト調整は承ることができませんので、予めご了承ください。
※お届け時にセットされている電池は、テスト用の為に電池寿命が短いモニター電池となっております。電池切れの際には時計店などにて電池をご購入・交換してください。

Style YOUR FASHION
05 [Travel]
トラベル

大切な旅の時間をさらに楽しくするトラベルアイテム

非日常を思いっきり楽しむ、それが旅の魅力。見たこともなかった景色や、思いも掛けない出会いには心を楽にして受け止めたい。お気に入りのアイテムがそんな時間をあなたに届けます。旅のシーンを彩る素敵な相棒たちをピックアップ。

日常を離れ
新しい自分を
見つける旅へ

Carrier bag 1

ブラック　ネイビー　バーガンディ

HIROKO KOSHINO HOMME

1 ヒロココシノオム
TSAロック付キャリーケース（L）

お申込番号	ブラック	8376-031
	ネイビー	8383-763
	バーガンディ	8376-058

●現品約38×マチ28（31）×54cm・持ち手高さ約4cm・本体重量＝約3.3kg●ABS樹脂、ポリカーボネート●内側＝オープンポケット×2、ファスナーポケット×1、固定ゴムバンド×1●4輪キャスター、ハンドル3段調節、TSAダイヤルロック付、機内持込否●開閉＝ファスナー式●マチ幅拡張機能付き●中国製

Tote&Sacoche

2

HaL

テラコッタ

キナリ

2 HaL　倉敷産帆布×姫路レザー ベーシックトート&サコッシュ

お申込番号		
	キナリ	8376-090
	テラコッタ	8376-104

●現品（ベーシックトート）約38（開口34）×マチ13×25cm・持ち手高さ約15cm・本体重量＝約475g、（サコッシュ）約26×18cm・ショルダー長さ約64～123cm・本体重量＝約102g●（ベーシックトート）綿・牛革、持ち手＝牛革、（サコッシュ）綿・牛革、ショルダー＝アクリル●（ベーシックトート）前面＝ファスナーポケット×1・内側＝オープンポケット×2、ファスナーポケット×1●底鋲付●開閉＝ファスナー式、（サコッシュ）開閉＝マグネットホック式●日本製

Travel bag set

3

CREA TRAVELLER

ゴールド

ピンク

ブラック

3 クレアトラベラー　トラベル4点セット（ボストン・トート・ショルダー・ポーチ）

お申込番号		
	ゴールド	8376-066
	ピンク	8376-074
	ブラック	8376-082

●現品（ボストン）約47×マチ24×27cm・持ち手高さ約19cm・ショルダー長さ約65～120cm・本体重量＝約880g、（トート）約45×マチ14×28cm・持ち手高さ約15cm・ショルダー長さ約72～126cm・本体重量＝約1kg、（ショルダー）約35×マチ13×28cm・ショルダー長さ約50～105cm・本体重量＝約620g、（ポーチ）約18×マチ9×11.5cm●ポリエステルジャガード・合成皮革●（ボストン）外側＝オープンポケット×1、ファスナーポケット×1・側面＝オープンポケット×2・内側＝オープンポケット×2、ファスナーポケット×1・ショルダーベルト付●開閉＝ダブルファスナー式、（トート）両アオリポケット（内側＝オープンポケット×各2）・内側＝オープンポケット×2、ファスナーポケット×1、ペットボトルホルダー×1・ショルダーベルト付●開閉＝ダブルファスナー式・アオリポケット部マグネット式、（ショルダー）外側＝オープンポケット×2（前面内側＝ファスナーポケット×2）、ファスナーポケット×3・内側＝オープンポケット×2、ファスナーポケット×1・ショルダーベルト付●開閉＝ファスナー式、（ポーチ）前面＝オープンポケット×1●開閉＝ダブルファスナー式●中国製

LADIES' BRAND *Selection*

—レディスブランドセレクション—

心の内を映したり、イメージメイキングしたり、おしゃれには
不思議な力があります。その日の気分やTPOに合わせて。
あなたらしさの表現に。なりたい自分であるために。
磨き抜かれたブランドの洗練とクラス感をあなたへ。

1 ロベルタ　ワンショルダーバッグ&小銭入れセット

お申込番号 **8462-035**

●現品（ワンショルダーバッグ）約30×マチ10×15.5cm・持ち手高さ約18cm・本体重量＝約260g、（小銭入れ）約10.5×9×2cm●牛革●（ワンショルダーバッグ）内側＝オープンポケット×2・ファスナーポケット×1●開閉＝ファスナー式、（小銭入れ）小銭入れ×2・ポケット×4●開閉＝ファスナー式●中国製

BRAND FILE　№01

Roberta di Camerino®

イタリア発祥の「ロベルタ ディ カメリーノ」。鮮やかなカラーリング、トリックアートを取り入れたデザインで、セレブレティやファッションフリークの間でも注目されています。

2 ロベルタ　ローズ レディース腕時計

お申込番号 **8462-027**

●現品約2.5φ×（厚さ）0.7cm・腕廻りサイズ約14.5〜18.5cm・本体重量＝約18g●ケース＝ステンレス・スワロフスキーエレメンツ、ガラス＝ミネラルガラス、バンド＝牛革●5気圧防水●平均月差±20秒●電池寿命2年（お届け時にはモニター電池を使用しております）●日本製

※文字盤の白蝶貝は天然素材のため、商品によって色味が異なる場合がございます。

BRAND FILE　No.02

Think Bee!

「シンクビー！」それは宝石をちりばめたような世界。伝統とトレンドを融合させ、夢と美を織り込み、煌めくアイデアとちょっとした遊び心を表現した大人の上質モダン。

3 シンクビー！　クリムトスペシャル ショルダーバッグ&ポーチ

お申込番号　**8462-043**

●現品（バッグ）約37×マチ11×17.5cm・持ち手高さ約20.5cm・本体重量＝約580g、（ポーチ）約8.5×マチ2.5×13cm●（バッグ）表地＝ビスコース・アクリル・ポリエステル・ナイロン、裏地＝ポリエステル、ハンドル＝牛革、その他＝ビーズ、スパンコール、スワロフスキー・クリスタル、（ポーチ）表地＝ビスコース、ポリエステル、ナイロン、アクリル・裏地＝ポリエステル●（バッグ）開閉＝ファスナー式、内側＝ファスナー付ポケット×1、オープンポケット×2・外側＝ファスナー付ポケット×1●（ポーチ）開閉＝L型ファスナー式●中国（表地＝イタリア）製

4 シンクビー！　ブラックポンド トートバッグ&長財布

お申込番号　**8462-051**

●現品（バッグ）約29×マチ8×31cm・持ち手高さ約15cm・本体重量＝約470g、（長財布）約10×マチ3×20cm・本体重量＝約210g●表地＝ビスコース・ポリエステル・コットン、裏地＝ポリエステル、（バッグ）持ち手（長財布）内側・付属＝牛革、その他＝ビーズ・スパンコール●（バッグ）開閉＝マグネットホック式、内側＝ファスナーポケット×2、オープンポケット×2、外側＝ファスナー付ポケット×1（長財布）開閉＝ラウンドファスナー式、内側＝札入れ×4、オープンポケット×16（内カードサイズ×10）、ファスナー式小銭入れ×1●中国（表地＝トルコ）製

※腕時計のベルト調整は承ることができませんので、予めご了承ください。
※お届け時にセットされている電池は、テスト用の為に電池寿命が短いモニター電池となっております。電池切れの際には時計店などにて電池をご購入・交換してください。
※この頁の商品は、商品によって柄や装飾が異なる場合があります。予めご了承ください。

BRAND FILE №05

Queen of Chenille FEILER GERMANY

ドイツ・ババリア地方の工芸織物をアレンジし、シュニール織を完成させたエルンスト・フェイラーが設立した「フェイラー」。エレガントなデザインで女性たちを虜にしています。

1 フェイラー カリーナ　ショルダーバッグ

お申込番号 **8462-060**

●現品約27×6×19cm・ショルダー長さ約70～132cm・本体重量＝約215g●綿（シュニール織）、裏地＝ポリエステル●背面＝ファスナーポケット×1、内側＝オープンポケット×2●ショルダー着脱不可・調節可●開閉＝ファスナー式●日本（シュニール織＝ドイツ）製

2 フェイラー シャノン　巾着ハンドバッグ

お申込番号 **8462-078**

●現品約27×マチ12×20cm・持ち手高さ約18cm・本体重量＝約350g●綿（シュニール織）・裏地＝ポリエステル●外側＝オープンポケット×4・内側＝ファスナーポケット×1・オープンポケット×2●開閉＝巾着式●日本（シュニール織＝ドイツ）製

3 フェイラー リアローズ　ハンドバッグ

お申込番号 **8462-086**

●現品約31×マチ10×24cm・持ち手高さ約18cm・本体重量＝約270g●表地＝綿（シュニール織）、裏地＝ポリエステル●外側＝オープンポケット×1・内側＝ファスナーポケット×1、オープンポケット×2●開閉＝ファスナー式●日本（シュニール織部分＝ドイツ）製

BRAND FILE №06

HANAE MORI

1965年ニューヨークで初の海外コレクション発表後、国内外でも数々の作品を発表。今日ではライフスタイルの全てに関わり美しく豊かな毎日を過ごせるようなハナエモリならではのスタイルを提案し続けています。

4 ハナエモリ　トートバッグ

お申込番号 **8462-094**

●現品約32×マチ12.5×20cm・持ち手高さ約18cm・本体重量＝約560g●牛革●両あおりポケット×1、仕切りファスナーポケット×1、内側＝ファスナーポケット×1・オープンポケット×2●開閉＝オープン式●中国製

※1、2、3の商品は、商品によって柄や装飾が異なります。予めご了承ください。
※1、3の商品の背面は無地です。

BRAND FILE №07

GRÈS PARIS

1930年代から現在に至るまで、モードの世界で惜しみない賞賛と敬意の対象とされる伝説のクチュリエールがマダム・グレ。

1 グレ　ポーム　2ウェイトート

お申込番号　8462-108

●現品約31×マチ13×22cm・持ち手高さ約13cm・ショルダー長さ約100～115cm・本体重量＝約530g●牛革●前面＝オープンポケット×1・背面＝オープンポケット×1・内側＝オープンポケット×1、ファスナーポケット×1●底鋲×4●開閉＝マグネット式●タイ製

BRAND FILE №08

Cathie Ferrari

フランスのクラフトマンシップが発揮されたディテールやエレガントなデザインが魅力の「キャティ・フェラーリ」。ユニークな小物が、より洗練された大人のスタイルへと導きます。

2 キャティフェラーリ　バッグ&財布セット

お申込番号　8462-116

●現品（バッグ）約33×マチ14×23cm・持ち手高さ約13.5cm・本体重量＝約810g・（財布）約19×9×1.5cm●（バッグ）合成皮革・（財布）牛革●（バッグ）内部＝ファスナーポケット×1・オープンポケット×3・（財布）札入れ×2、ファスナー式小銭入れ×1、カード入れ×6、ポケット×1●開閉部＝マグネット式（バッグ）・開閉部＝ホック式（財布）●（バッグ）中国製、（財布）日本製

FORMAL STYLE

For FUNERAL

ベーシックかつ女性らしい表情を携えて

1 ヒロミイチダ フォーマルバッグセット

お申込番号 **8376-260**

●現品約23×マチ9×20cm・持ち手高さ約15cm・本体重量＝約460g●牛革・付属＝合成皮革●背面＝オープンポケット×1、内側＝ファスナーポケット×1●袱紗、サブバッグ（26×5×30cm）付●開閉＝マグネット式●中国製

良品工房

ショルダー使用時

クラッチバッグ使用時

裁断から仕上げまで日本の職人が手作業で仕上げたバッグです

2 良品工房　日本製牛革 3ウェイフォーマルバッグ

お申込番号 **8376-279**

●現品約23×マチ6.5×16cm・持ち手高さ約13cm・本体重量＝約420g●牛革、一部合成皮革●内側＝ファスナーポケット・オープンポケット×各1・背面＝オープンポケット×1●ハンドストラップ・ショルダーストラップ付●開閉＝マグネット式●日本製

良品工房

金具回転式で慶弔両方で使えます

3 良品工房　日本製牛革フォーマルバッグ

お申込番号 **8376-287**

●現品約29×マチ11×15cm・持ち手高さ約9cm・本体重量＝約520g●牛革、一部合成皮革●内側＝ファスナーポケット×1、オープンポケット×2●開閉＝回転式マグネット金具式●日本製

持ち手取外し時

メタル折畳み時

4 フォーマル3ウェイバッグ

お申込番号 **8376-295**

●現品約25×マチ8×19cm・持ち手高さ約11.5cm・本体重量＝約510g●牛革●内側＝オープンポケット×1・背面＝オープンポケット×1●開閉＝マグネットホック式●メタル折畳み式・持ち手取外し可能●日本製

For FUNERAL

フォーマルな場にふさわしい品格のアイテムを

Roberta di Camerino

5 ロベルタ　フォーマルバッグ

お申込番号 **8376-309**

●現品約25×マチ10×16cm・持ち手高さ約13cm・本体重量＝約560g●牛革●背面＝オープンポケット×1・内側＝ファスナーポケット×1、オープンポケット×1●持ち手取り外し可●ショルダーチェーン付●開閉＝マグネット式●中国製

YUMI KATSURA

6 ユミ・カツラ　フォーマルバッグ

お申込番号 **8376-317**

金具を折りたためるので、冠婚葬祭で使えます

●現品約28×マチ9.5×18cm・持ち手高さ約14cm・本体重量＝約625g●牛革●背面＝オープンポケット×1、内側＝2室（中仕切り付）・ファスナーポケット×1・オープンポケット×2●開閉＝マグネット式（金具折りたたみ可）●日本製

IWASA

7 岩佐　博多織 フォーマルバッグ　タッセル付

お申込番号 **8376-325**

●現品約26×マチ10×19cm・持ち手高さ約10.5cm・本体重量＝約400g●表地＝トリアセテート・ポリエステル、かぶせ博多織部＝シルク、裏地＝ポリエステル●外側＝オープンポケット×1、内側＝オープンポケット×1●開閉＝マグネットホック式●日本製

8 淡水真珠フォーマルネックレスセット ピーコック

お申込番号 **8376-333**

留め具

●現品ネックレス＝（全長）約42cm・差込式留め具、イヤリング＝約11mm珠・クリップ式留め具●ネックレス＝淡水真珠（約9～10mm珠・ポテト型）・シルバー925（ロジウムメッキ）、イヤリング＝淡水真珠（約11mm珠・ボタン型）・シルバー925（ロジウムメッキ）・シリコン●日本製

Rose Yumi Rose
by Yumi Katsura

9 ローズユミローズ　シェルパール4点セット

お申込番号 **8376-341**

留め具

●現品ネックレス＝グレー（全長）約45cm・約12mm珠・約8mm珠・ホワイト（全長）約42cm・約9mm珠・マグネット式留め具、イヤリング＝グレー約12mm珠・ホワイト約10mm珠・クリップ式留め具●合金（ロジウムメッキ）・貝パール（人工真珠）・磁石・シリコン●日本製

10 男性用女性用　ペア念珠　赤トラメ石

お申込番号 **8383-801**

●現品（男性用）＝珠部全長約32cm・房約9.5cm、（女性用）＝珠部全長約28cm・房約9cm●男性用＝赤トラメ石（約16mm珠・約13mm珠・約9mm珠）・正絹房（絹100%）、女性用＝赤トラメ石（約10mm珠・約7mm珠・約5mm珠）・正絹房（絹100%）●念珠袋付き●日本製

※8、10の商品は、天然素材の為、商品によって風合いが異なります。予めご了承ください。

LADIES' BAG

NOBLE *Style*

どんなシーンも女性らしく彩る
洗練のバッグ。

1

使うシーンを
選ばない
シックなデザイン。

1 日本製　柿渋トートバッグ　財布セット

お申込番号 **8376-368**

●現品（トート）約34×マチ11.5×24cm・持ち手高さ約14cm・本体重量＝約330g、（財布）約21×9.5×1.5cm●綿（柿渋染）・付属牛革●（トート）前面・背面＝オープンポケット×各1、内側＝ファスナーポケット×1、オープンポケット×3、開閉＝マグネットホック式●（財布）ファスナー付小銭入れ×1、札入れ×2、カード入れ×8、開閉ファスナー式●日本製

2

キルティングの
技を美しい
アクセントに。

良品工房

2 良品工房
日本製牛革キルティングショルダーバッグ

お申込番号 **8376-376**

●現品約27×マチ5×27cm・ショルダー長さ約115〜130cm（6段階調節）・本体重量＝約350g●牛革、内側＝布●背面＝ファスナーポケット×1、内側＝オープンポケット×2・ファスナーポケット×1●開閉＝ファスナー式●日本製

ブラック

キャメル

レッド

3

見た目も使い
勝手も良好な
ジャバラ式。

良品工房

3 良品工房
日本製牛革　ジャバラ式手提バッグ

お申込番号		
	ブラック	8376-384
	キャメル	8376-392
	レッド	8376-406

●現品約27×マチ17×18cm・持ち手高さ約8cm・本体重量＝約660g●牛革（内側布張り）●内側＝オープンポケット×2、名刺入×1・中仕切りファスナーポケット×2●開閉＝ベロ付マグネットホック式●側面ジャバラ調整ホック付●日本製

4

少しだけ、
甘さを加えた
ショルダー。

良品工房

4 良品工房
日本製牛革　キルティング使いショルダーバッグ

お申込番号 **8376-414**

●現品約30×マチ11×22cm・持ち手高さ約17〜24cm・本体重量＝約600g●牛革（内側布張り）●外側背面＝ファスナーポケット×1、内側＝オープンポケット×2、ファスナーポケット×1●開閉＝ベロ付マグネットフォック式・底鋲付●日本製

5

存在感がある
バッグセット。

5 ユキコハナイ　ショルダー・トートバッグセット

お申込番号 **8376-422**

●現品約（ショルダー）37×マチ14×24cm・持ち手高さ約18cm・ショルダー長さ約73〜128cm・本体重量＝約350g・（トート）約35×マチ15×28cm・持ち手高さ約18cm・本体重量＝約400g●（ショルダー・トート）ポリカーボネート・付属＝牛革スプリットレザー●（ショルダー）前面＝マグホック付仕切ポケット×1（内側＝オープンポケット×2）・側面＝ベルト付ポケット×2・背面＝マグホック付仕切ポケット×1、ファスナーポケット×1・内側＝ファスナーポケット×1●開閉＝ファスナー式、（トート）前面＝ふた付ポケット×1・側面＝オープンポケット×2・背面＝ファスナーポケット×1・内側＝オープンポケット×2、ファスナーポケット×1●開閉＝ファスナー式●中国製

良品工房

6

さりげない
美の裏に、
磨かれた技。

ブラック　レッド　キャメル

6 良品工房
日本製牛革　編みこみショルダーバッグ

お申込番号		
	ブラック	8376-430
	キャメル	8376-449
	レッド	8376-457

●現品約22×マチ6×24.5cm・ショルダー長さ約104〜116cm・本体重量＝約400g●牛革（内側布張り）●内側＝オープンポケット×2・ファスナーポケット×1・外側前面＝カブセポケット×1・背面＝ファスナーポケット×1●開閉＝ファスナー式●日本製

LADIES' BAG

GRACE Style

大人女性にふさわしい
キレイめアイテムを携えて。

1

目立たないのに
目を引く、
粋な印伝。

1 ヒロミイチダ 印伝使い牛革手提げバッグ

お申込番号 **8376-465**

●現品約30×マチ10.5×23cm・持ち手高さ約12.5cm・本体重量＝約350g●牛革・付属＝鹿革●背面＝ファスナーポケット×1、内側＝オープンポケット×2、ファスナーポケット×1●開閉＝ファスナー式●日本製

2

2 良品工房 牛革手提キルティングバッグ

お申込番号 **8376-473**

●現品約31×マチ12×21cm・持ち手高さ約11cm・本体重量＝約450g●牛革（キルティング）・合成皮革●背面＝オープンポケット×1、内側＝ファスナー付仕切り×1・ファスナーポケット×1・オープンポケット×2●開閉＝オープン式●日本製

3

3 印伝手提げバッグ

お申込番号 **8376-481**

●現品約29（25）×マチ10.5×20cm・持ち手高さ約11.5cm・本体重量約360g●鹿革（漆）・牛革●外側＝ファスナーポケット×1●内側＝オープンポケット×2、ファスナーポケット×1●開閉＝ファスナー式●日本製

日本 "MONO" 工房
MADE IN JAPAN

4

4 日本MONO工房 甲州織12本骨婦人手開長傘　ペア

お申込番号 **8383-828**

●現品（全長）約87cm（親骨約60cm×12本）・本体重量約430g●生地＝ポリエステル100%、骨＝グラスファイバー、シャフト＝アルミ黒塗装、持ち手＝寒竹●手開き式●日本製

5

5 印伝　長財布

お申込番号 **8376-503**

●現品約18.5×9×1.5cm●表地＝鹿革、内側＝牛革●札入れ×1、ファスナー式小銭入れ×1、カード入れ×12、ポケット×2●開閉＝かぶせ式●日本製

　※5の商品は、商品によって柄の出方が異なります。予めご了承ください。

COMBINATION BAG & WALLET

自分だけのお好みの組み合わせで
バッグを作る

■お申込番号ご記入方法

※この頁の商品はおハガキでお申込みください。
商品をお申込みの際は、以下のような方法で番号をご記入ください。

お申込番号

1～3 カバーの色番号
1～3 ショルダーベルトの色番号

1	R	1	A	-	B	C	D

1～3 タッセルの色番号
1～3 財布の色番号

※おハガキに4ケタ-3ケタの英数字をご記入ください。

（例）

A　カバーの色 ＞ 3 キャメル
＋
B ショルダーベルトの色 ＞ 1 ブラック
＋
C　タッセルの色 ＞ 2 レッド
＋
D　財布の色 ＞ 2 キャメル
▼
の場合

お申込番号 1 R 1 3 - 1 2 2

※おハガキの商品名欄には「選べるバッグ・財布」とご記入ください。

選べるバッグ＆サイフ

全部で 81通りの組み合わせ

付属の革の色をお好きに選べるショルダーバッグとお好きな色の財布が選べるセットです。
※バッグの本体はブラックとなります。

バッグのカバー色をお選びください。

バッグのショルダーベルト色をお選びください。

バッグのタッセル色をお選びください。

財布の色をお選びください。

●現品（ショルダーバッグ）約20×マチ7.5×22.5cm・ショルダー長さ約95～118cm・本体重量＝約370g・（ラウンド財布）約20.5×マチ1.5×9.5cm●牛革●（ショルダーバック）前面＝マグネットフォック付ポケット×1、背面＝スナップ付ポケット×1、内側ファスナーポケット×1●開閉＝ファスナー式、（ラウンド財布）札入×2、カード入×8、ファスナー式小銭入×1、フリーポケット×1●開閉＝ラウンドファスナー式●日本製

※お客様のご都合による返品・交換はご容赦ください。
※天然素材の為、商品によって風合いが異なります。予めご了承ください。

LADIES' FASHION

BRILLIANT Selection

胸元を優美に飾る、魅惑の輝き。

1

留め具

1 プラチナ　ダイヤモンドペンダント

お申込番号 **8376-511**

●現品（チェーン全長）約40cm（アジャスター3cm含）・（トップ部）約3×6mm・引き輪式留め具●ダイヤモンド1石（約0.1ct）・プラチナ900・プラチナ850●日本製

留め具

2 純プラチナネックレス

お申込番号 **8383-836**

●現品（全長）約42cm・引き輪式留め具●プラチナ999●国立造幣局品位証明刻印入り●日本製

留め具

3 純金ネックレス

お申込番号 **8376-538**

●現品（全長）約42cm・引き輪式留め具●24金（純度99.9%）●国立造幣局品位証明刻印入り●日本製

留め具

4 18金本真珠ダイヤペンダント

お申込番号 8376-546

●現品（全長）約40cm（アジャスター約3cm含）・（トップ部）約9×16mm・引き輪式留め具●あこや真珠（約8.5〜9mm珠）・ダイヤモンド（0.02ct）・18金●日本製

MAISON DE FAMILLE

5 メゾン・ドゥ・ファミーユ　ペンダント

お申込番号	ホワイト	8376-554
	グレー	8376-562

●現品（全長）約40cm・（トップ部）約1.9×0.7cm・引き輪式留め具●あこや真珠（約7mm珠）・ダイヤモンド（0.04ct）・14金ホワイトゴールド（ロジウムメッキ）●日本製

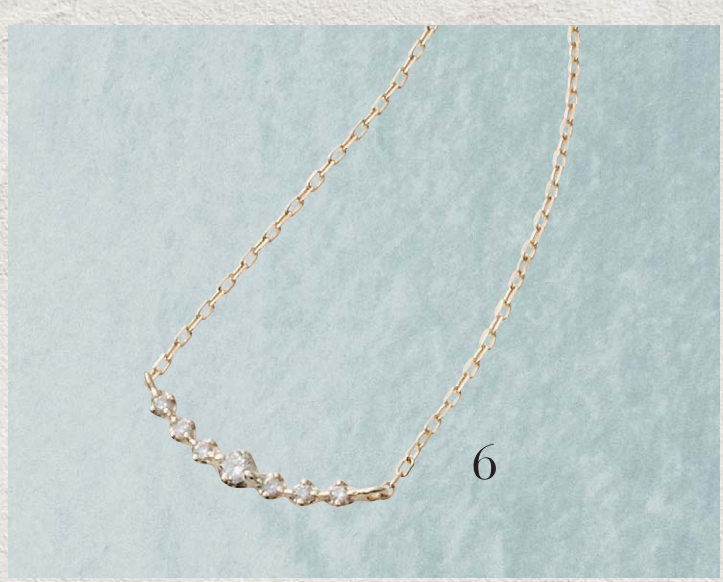

留め具

6 ダイヤモンドペンダント　ライン

お申込番号 8376-570

●現品（チェーン全長）約40cm（アジャスター3cm含）、（トップ部）約16×2.5mm・引き輪式留め具●ダイヤモンド7石（約0.07ct）・10金●日本製

7 18金パール5珠プチネックレス

お申込番号 8376-589

●現品（全長）約40cm・約6.5mm珠・引き輪式留め具●淡水真珠・18金イエローゴールド●日本製

留め具

8 18金あこや真珠ペンダント

お申込番号 8376-597

●現品（全長）約40cm・引き輪式留め具●あこや真珠（約7.5mm珠）・18金イエローゴールド●巾着付●日本製

留め具

※商品のすばらしい材質を伝える為に写真は拡大していますので実際の大きさではありません。ご了承ください。
※4、5、7、8の商品は、天然素材の為、商品によって風合いが異なります。予めご了承ください。

LADIES' FASHION

BRILLIANT Selection

女性らしさを高める、優雅な艶めき

1

留め具

1 パール・パール・コウベ　あこや本真珠ネックレス・イヤリングセット

お申込番号 **8376-600**

●現品ネックレス＝（全長）約42cm・約6～6.5mm珠・差込式留め具、イヤリング＝約6～6.5mm珠・ネジばね式留具●あこや真珠（約6～6.5mm珠）・シルバー925（ロジウムメッキ）●日本製

2 淡水真珠　ネックレス

お申込番号 **8376-619**

●現品（全長）約45cm・差込式留め具●シルバー・淡水真珠（約10mm～4mm珠）●日本製

留め具

3 マルチカラーロングネックレス

お申込番号 **8376-627**

●現品（全長）約90cm・差込式留め具●淡水真珠（約9mm珠）・シルバー925（ロジウムメッキ）●日本製

留め具

留め具

4 ダイヤモンドペンダント　クレセント

お申込番号　8376-635

●現品（チェーン全長）約40cm（アジャスター3cm含）・（トップ部）約9×9mm・引き輪式留め具●ダイヤモンド12石（約0.1ct）・10金●日本製

留め具

5 淡水真珠フォーマルネックレスセット　ホワイト

お申込番号　8376-643

●現品ネックレス＝（全長）約42cm・差込式留め具、イヤリング＝約11mm珠・クリップ式留め具●ネックレス＝淡水真珠（約9～10mm珠・ポテト型）・シルバー925（ロジウムメッキ）、イヤリング＝淡水真珠（約11mm珠・ボタン型）・シルバー925（ロジウムメッキ）・シリコン●日本製

6 プラチナ台ダイヤモンドピアス　0.2ct

お申込番号　8376-651

●現品（デザイン部）約3φmm●プラチナ900・ダイヤモンド（計0.2ct）・シリコン●シリコンカバー付きプラチナキャッチャー使用●日本製

7

最高の幸運
アフガニスタン産

愛と平和
ドミニカ産

金運
ブラジル産

7 天然石ブレスレット

お申込番号	最高の幸運	8383-844
	愛と平和	8376-678
	金運	8376-686

●現品（内寸）約16.5cm・約10mm珠●天然石（最高の幸運＝ラピスラズリ／愛と平和＝ラリマー／金運＝ゴールドルチル）●日本製

※１～３、５、７の商品は、天然素材の為、商品によって風合いが異なります。予めご了承ください。
※商品のすばらしい材質を伝える為に写真は拡大していますので実際の大きさではありません。ご了承ください。

LADIES' WATCH

NOBLE Style

優雅に際立つ
エレガントな手元へ。

1

時を刻み、
着ける人の
個性を語る。

Clio blue PARIS

1 クリオブルー　レディース腕時計

お申込番号 **8376-694**

●現品約2.8φ×(厚さ)0.8cm・腕廻りサイズ約14.5〜19.0cm・本体重量＝約24g●ケース＝ステンレス、ガラス＝ミネラルクリスタル、バンド＝牛革(型押)●日常生活用防水●平均月差±20秒以内●電池寿命約1年(お届け時にはモニター電池を使用しております。)●カレンダー機能●本体＝中国製、ムーブメント＝スイス製

2

飾らない、
それでも香る
エレガンス。

Japan made 紀尾井

2 ジャパンメイド紀尾井　レディース腕時計

お申込番号 **8376-708**

●現品約2×2×(厚さ)0.6cm・腕廻りサイズ約14.5〜18cm・本体重量＝約20g●ケース＝シルバー・パラジュームメッキ、ガラス＝硬質ミネラルガラス、バンド＝牛本革●日常生活用防水●平均月差±20秒●電池寿命約5年(お届け時にはモニター電池を使用しております)●日本製

Romanette

3

柔らかな
コントラストが
やさしい手元を
演出。

3 ロマネッティ　セラミック　ウォッチ

お申込番号 **8376-716**

●現品約2.5φ×(厚さ)0.75cm・腕廻りサイズ約13〜18.5cm・本体重量＝48g●ケース＝ステンレス、ガラス＝サファイアガラス、バンド＝セラミック●日常生活用防水●平均月差±20秒以内●電池寿命約2年(お届け時はモニター電池を使用しております)●プッシュバックル●本体＝中国製、ムーブメント＝スイス製

4

肌身離さず
365日つきあえる
時計。

CITIZEN
Eco-Drive

4 シチズン ソーラーレディース腕時計

お申込番号 **8376-724**

●現品約2.7φ×(厚さ)0.81cm・腕廻りサイズ約14〜19cm・本体重量＝約64g●ケース・バンド＝ステンレス、ガラス＝クリスタルガラス●日常生活用強化防水(10気圧)●平均月差±15秒以内●電池交換不要の光発電エコ・ドライブ(フル充電時連続6ヶ月持続して動き続けます。)●三つ折れプッシュタイプバンド●夜光●日本製

Clio blue PARIS

5

アクセサリー
感覚で楽しむ
時計。

5 クリオブルー　レディース腕時計

お申込番号 **8376-732**

●現品約2.8φ×(厚さ)0.8cm・腕廻りサイズ約14〜18cm・本体重量＝約60g●ケース・バンド＝ステンレス、ガラス＝ミネラルクリスタル●日常生活用防水●平均月差±20秒以内●電池寿命約1年(お届け時にはモニター電池を使用しております。)●カレンダー機能●本体＝中国製、ムーブメント＝スイス製

Japan made 紀尾井

6

丸みを帯びた
スクエア型が
やさしい印象。

6 KIOI　ジャパンメイド紀尾井 レディース腕時計

お申込番号 **8376-740**

●現品約2.2×2.5×(厚さ)0.7cm・腕廻りサイズ約14〜19cm・本体重量約35g●ケース・バンド＝チタン、ガラス＝クリスタルガラス●日常生活用防水●平均月差±20秒以内●電池寿命約4年●日本製

Future Club
Watch your Watch.

7

インデックスの
ピンクゴールドが
かわいらしい。

7 フューチャークラブ　レディースウォッチ

お申込番号 **8376-759**

●現品約2.7×3.0×0.7(厚さ)cm・腕廻りサイズ約14〜17.5cm・本体重量＝約42g●ケース・バンド＝ステンレス、ガラス＝クリスタルガラス●日常生活用防水●平均月差±20秒以内●電池寿命約4年(お届け時には、モニター用電池を使用しております)●日本製

※商品のすばらしい材質を伝える為に写真は拡大していますので実際の大きさではありません。ご了承ください。
※腕時計のベルト調整は承ることができませんので、予めご了承ください。
※お届け時にセットされている電池は、テスト用の為に電池寿命が短いモニター電池となっております。電池切れの際には時計店などにて電池をご購入・交換してください。

Clio blue PARIS

1

オンオフ
問わず手元を
彩る1本。

1 クリオブルー レディース腕時計

お申込番号 **8462-124**

●現品約2.7Φ×(厚さ)0.7cm・腕廻りサイズ約13.5〜18cm・本体重量＝約65.5g●ケース・バンド＝ステンレス、ガラス＝ミネラルクリスタル●日常生活用防水●平均月差±15秒以内●電池寿命約1年(お届け時にはモニター電池を使用しております。)●カレンダー機能●本体＝中国製、ムーブメント＝日本製

C.ROUAN PARIS

2

クラシカルな
品格が漂う
正統派ウォッチ。

2 セ・ルーアン レディース腕時計

お申込番号 **8462-132**

●現品約2.2φ×(厚さ)0.7cm・腕廻りサイズ約14〜17.5cm・本体重量＝約15g●ケース＝真鍮・金メッキ、裏蓋＝ステンレス、ガラス＝サファイアガラス、バンド＝牛革●日常生活防水●平均月差±20秒●電池寿命約2年(お届け時には、モニター電池を使用しております。)●カレンダー表示付●日本製

AUREOLE

3

洗練された
美しいデザイ
ンのウォッチ。

3 オレオール レディースウォッチ

お申込番号 **8462-140**

●現品約2.6φ×(厚さ)0.7cm・腕廻りサイズ約14〜18.5cm・本体重量＝約56g●ケース＝ステンレス、ガラス＝サファイアガラス・、バンド＝ステンレス無垢●日常生活用防水●平均月差±20秒以内●電池寿命約4年(お届け時には、モニター用電池を使用しております)●本体＝中国製、ムーブメント＝日本製

wicca ソーラーテック SOLAR-TECH

4

愛らしいデザ
インのフェミ
ニンウォッチ。

4 ウィッカ ソーラーレディース腕時計

お申込番号 **8462-159**

●現品約2.35φ×(厚さ)0.67cm・腕廻りサイズ約13.5〜18.0cm・本体重量＝約33g●ケース＝ステンレス、ガラス＝クリスタルガラス、チャーム＝1ポイント　スワロフスキー(R)・クリスタル入●日常生活用強化防水(5気圧)●平均月差±15秒以内●電池交換不要の光発電ソーラーテック(フル充電時連続6ヶ月持続して動き続けます。)●三つ折れプッシュタイプ中留●本体＝中国製／タイ製、ムーブメント＝日本製

Starlet

5

上品で優しい
印象のフェミ
ニンウォッチ。

5 スターレット ドレスレディース腕時計

お申込番号 **8462-167**

●現品約2.4×2.4×0.8(厚さ)cm・腕廻りサイズ約13.5〜17cm・本体重量＝約21g●ケース＝ステンレス(ピンクゴールドメッキ)・ガラス＝クリスタルガラス・バンド＝牛革型押し●日常生活用防水●平均月差±20秒以内●電池寿命約4年(お届け時にはモニター電池を使用しております)●日本製

Starlet

6

幅広いシーン
に似合う
腕時計。

6 スターレット レディース腕時計

お申込番号 **8462-175**

●現品約2.4×2.4×0.8(厚さ)cm・腕廻りサイズ約14〜18.5cm・本体重量＝約61g●ケース・バンド＝ステンレス、ガラス＝クリスタルガラス●日常生活用防水●平均月差±20秒以内●電池寿命約4年(お届け時にはモニター電池を使用しております)●日本製

MEN'S BRAND Selection

—メンズブランドセレクション—

男の哲学（フィロソフィー）が息づく、世界の一流ブランド。

国内外から信頼のブランドをセレクト。
本モノの風貌が、自信と品格につながります。

BRAND FILE　№01

MANHATTAN PASSAGE

マンハッタンパッセージは機能的かつ軽量で、優れた耐久性・撥水性を持つバッグブランドです。

7 マンハッタンパッセージ マルチポケットビジネスリュック

お申込番号 **8462-183**

●現品約29×マチ20.5×40cm・持ち手高さ約4cm・本体重量＝約1.2kg ●高密度840Dナイロン●前面＝ファスナーポケット×3（内側＝オープンポケット×4、ペン差し×3）、側面＝拡張式ファスナーメッシュポケット×1、ファスナーポケット×1、内側前面＝ファスナーポケット×1、オープンポケット×2、可動式パッド、内側後面＝面ファスナー式ポケット×1、オープンポケット×2、●キーホルダー付●開閉＝ファスナー式●背面＝パッド入背面ショルダー●中国製またはインドネシア製

※腕時計のベルト調整は承ることができませんので、予めご了承ください。
※お届け時にセットされている電池は、テスト用の為に電池寿命が短いモニター電池となっております。電池切れの際には時計店などにて電池をご購入・交換してください。

BRAND FILE

№02

FRANCO FERRARO

ファッション業界で40年以上ものキャリアを持つイタリアのデザイナーズブランド。エレガントでありながら、どこかカジュアルな佇まいを見せます。1985年にメンズラインを立ち上げました。

ネイビー

ワイン

1 フランコフェラーロ　長財布

お申込番号		
	ワイン	8462-191
	ネイビー	8462-205

●現品約19×9×2cm●牛革●札入れ×2、ファスナー式小銭入れ×1、カード入れ×8、内ポケット×4、背面ポケット×1●開閉＝ファスナー式●日本製

BRAND FILE

№03

ACE

ACE(エース)は1940年の創業以来、品質へのこだわり、使い勝手のいい便利な機能、更にはすぐれたコストパフォーマンスなど、クオリティの高い商品作りを目指しているブランドです。

2 エース製 ビジネスバッグ&スーツケースセット

お申込番号		
	グレーカーボン	8462-213
	ネイビーカーボン	8462-221

●現品(ビジネス)約42×マチ12×30cm・持ち手高さ約8cm・ショルダー長さ約80〜142cm・本体重量=約570g、(スーツケース)約38×マチ25×55cm(総外寸約41×マチ25×62cm)・本体重量=約3.6kg●(ビジネス)ポリエステル・(スーツケース)ポリカーボネートABS混合樹脂●(ビジネス)前面=ファスナーポケット×1(内側=オープンポケット×2、ペン挿し×2)・背面=テープ付きポケット×1・内側=オープンポケット×1、ファスナーポケット×1、テープ付きポケット×1●ショルダーベルト付、2気室●開閉=ファスナー式、(スーツケース)内側=ファスナーポケット×1、荷物固定ベルト×1、ファスナー式中仕切り×1●内容量:約43ℓ●4輪キャスター、ハンドル3段階調節●開閉=ファスナー式(TSAダイヤル錠)●中国製

グレーカーボン

ネイビーカーボン

MEN'S BUSINESS

01

ブラック

ワイン

1 オーストリッチ　コンパクト三つ折り財布

お申込番号	ブラック	8376-856
	ワイン	8376-864

●現品約9.5×7×3cm●オーストリッチ●外側＝ポケット×1・小銭入れ×1、内側＝札入れ×2・カード入れ×3●日本製

　※この頁の商品は、天然素材の為、商品によって風合いが異なります。予めご了承ください。

男の必需品は機能性とかっこよさ。

02

良品工房

2 良品工房　日本製牛革 バック小物3点セット

お申込番号 **8376-872**

●現品（バック）約24×6×16cm・本体重量約＝260g、（財布）約11.5×9.6×1.5cm、（小銭入れ）約8×7×1.5cm●牛革●（バック）外側オープンポケット×1、内側ファスナーポケット×1、オープンポケット×1、開閉ファスナー式●（財布）札入れ×2、カード入れ×8、オープンポケット×2、●（小銭入れ）背面オープンポケット×1、開閉フォック式●日本製

03

GIUDI

3 ジウディ ソフトエンボスレザー横型ショルダーバッグ

お申込番号 **8376-880**

●現品約32×7×25cm・ショルダー長さ約85～155cm・本体重量＝約630g●牛革、裏地・ショルダーベルト＝ポリエステル●ファスナー開閉、外＝オープンポケット×1、マグネット付オープンポケット×1、ファスナーポケット×1（うちオープンポケット×1、カードポケット×1）、内＝ファスナーポケット×1●イタリア製

04

Marelli ITALY

4 オーストリッチベルト

お申込番号	クロ	8383-860
	ダークブラウン	8376-902

●現品約3×110cm●表＝オーストリッチ、裏＝牛革●ピン式、調整可●最大ウエスト約100cmまで対応可●日本製

05

Marelli ITALY

5 オーストリッチベルト

お申込番号	クロ	8376-910
	ダークブラウン	8376-929

●現品約3×110cm●表＝オーストリッチ、裏＝牛革●バックル式、調整可●最大ウエスト約100cmまで対応可●日本製

MEN'S ITEM

01

良品工房

1 良品工房
日本製牛革　縦型ショルダーバッグ

お申込番号 **8376-937**

●現品約23×マチ7×26cm・ショルダー長さ約83～145cm・本体重量＝約500g●牛革●前面＝ファスナーポケット×1・オープンポケット×1、内側＝ファスナーポケット×1・携帯電話収納ポケット×1●開閉＝ファスナー式●日本製

02

2 牛革ツーウェイバッグ

お申込番号 **8376-945**

●現品約37×マチ10×36cm・持ち手高さ約16cm・本体重量＝約800g着脱式ショルダー長さ　最短75cm最長132cm●本体＝牛革・付属＝牛革、アクリル●前面＝ファスナーポケット×1、背面＝ファスナーポケット×1、内側＝オープンポケット×2、ファスナーポケット×1●開閉＝ホック式●日本製

03

Guy Laroche HOMME

3 ギ・ラロッシュ　2WAYトートバッグ

お申込番号 **8376-953**

●現品約40×マチ10×36.5cm・持ち手高さ約14.5cm・ショルダー長さ約71～125cm・本体重量＝約660g●牛革・ナイロン●内側＝オープンポケット×2・ファスナーポケット×1、前面＝マグネットポケット×1、背面＝マグネットポケット×1●開閉＝マグネット式●中国製

04

EVERWIN
MADE IN JAPAN

4 エヴァウィン　牛革スクエアリュック

お申込番号		
	ブラック	8376-961
	ネイビー	8383-879
	チョコ	8383-887

●現品約27.5×マチ10.5×39cm・持ち手高さ約7cm・肩ベルト長さ約49～87cm・本体重量＝約1000g●牛革●前面＝ファスナーポケット×1・背面＝ファスナーポケット×1・内側＝オープンポケット×2、ホック式ポケット×2●開閉＝ファスナー式●日本製

あたりまえに持つものにこそ、センスを添えて。

05

良品工房

5 良品工房　日本製牛革トートバッグ

お申込番号 **8383-895**

●現品約37×マチ10×37cm・持ち手高さ約14cm・本体重量＝約720g●牛革（内側布張り）●内側＝オープンポケット・ファスナーポケット×各1●開閉＝ファスナー式●日本製

06

良品工房

6 良品工房　日本製牛革ダブルファスナーポーチ

お申込番号 **8377-011**

●現品約26×マチ11×14cm・本体重量＝約450g●牛革●前面＝ファスナーポケット×1、内側＝オープンポケット×2、ファスナーポケット×1、開閉＝ファスナー式●日本製

07

7 ソフトオイルレザー カード24枚収納長財布

お申込番号 **8383-909**

●現品約18×11.5×2.5cm●牛革●札入れ×1、カード入れ×24、ファスナー小銭入れ×1、ポケット×3●日本製

08

良品工房

8 日本製　牛革編込みラウンド財布

お申込番号 **8377-038**

●現品約20×10×3cm●牛革（内側一部布張り）●内側＝ジャバラ式仕切りポケット5室（内1室ファスナー付）カード差込口×12、オープンポケット×2●開閉＝ラウンドファスナー式●日本製

最高の幸運
アフガニスタン産

愛と平和
ドミニカ産

金運
ブラジル産

09

9 メンズ　天然石ブレスレット

お申込番号	最高の幸運	8377-046
	愛と平和	8377-054
	金運	8377-062

●現品（内寸）約18cm・約10mm珠●天然石（最高の幸運＝ラピスラズリ／愛と平和＝ラリマー／金運＝ゴールドルチル）●日本製

10

10 青トラメ石念珠　ふくさセット

お申込番号 **8377-070**

●現品（珠部全長）約30cm・（房）約9.5cm●青トラメ石（約16mm珠・約12mm珠・約9mm珠）・正絹房（絹100%）●日本製

※9、10の商品は天然素材の為、商品によって風合いが異なります。予めご了承ください。

MEN'S WATCH 時計は自分自身を語るツール。

JAPAN MEISTER 01

ブラック

ブルー

1 ジャパンマイスター　メンズ腕時計

お申込番号		
	ブラック	8462-230
	ブルー	8462-248

●現品約3.8φ×(厚さ)0.8cm・腕廻りサイズ約16.5〜21cm・本体重量＝約40g●ケース＝ステンレス、ガラス＝硬質ミネラルガラス、バンド＝牛革●日常生活用防水●平均月差±20秒●電池寿命約2年(お届け時にはモニター電池を使用しております)●日本製

ROGAR 02

2 ロガール　メンズ腕時計

お申込番号 **8462-256**

●現品約3.1φ×(厚さ)0.7cm・腕廻りサイズ約16〜20cm・本体重量＝約25g●ケース＝真鍮・パラジュームメッキ、ガラス＝サファイアガラス、バンド＝牛本革●日常生活用防水●平均月差±20秒●電池寿命約2年(お届け時にはモニター電池を使用しております)●日本製

Clio blue PARIS 03

3 クリオブルー　メンズ腕時計

お申込番号 **8462-264**

●現品約3.9φ×(厚さ)0.8cm・腕廻りサイズ約14.5〜20cm・本体重量＝約123.5g●ケース・バンド＝ステンレス、ガラス＝ミネラルクリスタル●日常生活用防水●平均月差±15秒以内●電池寿命約1年(お届け時にはモニター電池を使用しております)●カレンダー機能●本体＝中国製、ムーブメント＝日本製

G-SHOCK 04

4 G−SHOCK　腕時計

お申込番号 **8462-272**

●現品約3.8φ×1.5cm・(腕廻りサイズ)約14.5〜21.5cm・本体重量＝約56g●ケース／バンド＝樹脂・ステンレス、ガラス＝無機ガラス●耐衝撃構造・20気圧防水・タフソーラー(ソーラー充電システム)・電波受信機能・平均月差±15秒以内(非電波受信時)・針退避機能(針が液晶表示と重なって見づらいときは、針を液晶表示の上から一時的に退避させることができます)・ワールドタイム(世界48都市)・ストップウオッチ(1／100秒、60分計、スプリット付き)・タイマー(セット単位:1秒、最大セット:100分、1秒単位で計測)・時刻アラーム5本・バッテリーインジケーター表示・パワーセービング機能・フルオートカレンダー・LEDライト(オートライト機能／残照機能付き)●中国製

Fashion information

ファッションカテゴリー内商品の下記アイテムについての情報です。

ファッション　インフォメーション

バッグについて

①手さげバッグのサイズ表記は持ち手を含んでおりません。持ち手上がりは別途表記しております。

②キャリーバッグのサイズ表記はバッグ部分の実寸を表記しております。持ち手やタイヤは含んでおりません。

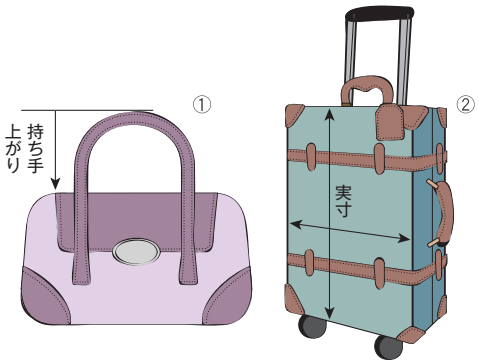

サングラスについて

サングラスのサイズ表記は「幅×奥行×高さ」です。

腕時計について

●工場出荷時にモニター用電池が組み込まれている商品がございますので、掲載された電池寿命に満たないうちに切れることがございます。予めご了承ください。

●モニター用電池とは時計の機能や性能をチェックするための電池のことです。電池交換の場合は保証期間内でも有料ですのでご了承ください。

●ベルトのサイズ調整はお近くの貴金属店にご依頼ください。

リングについて

お手持ちのリングをのせてサイズをお確かめの上、最も近いサイズをお申込みください。（商品により若干の誤差がございます。）
なお、サイズ直しはお受けできませんのでご了承ください。

※リングの種類の重量は11号を基準に、ピンキーリングは5号を基準にしております。

図の見方

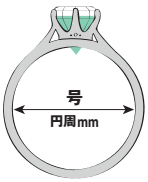

3号 42.9	4号 44.0	5号 45.0	6号 46.1	7号 47.1	8号 48.2	9号 49.2	10号 50.3
11号 51.3	12号 52.4	13号 53.4	14号 54.5	15号 55.5			
16号 56.6	17号 57.6	18号 58.6	19号 59.7	20号 60.7	21号 61.7		

※腕時計のベルト調整は承ることができませんので、予めご了承ください。
※お届け時にセットされている電池は、テスト用の為に電池寿命が短いモニター電池となっております。電池切れの際には時計店などにて電池をご購入・交換してください。

HUTSCHENREUTHER
GERMANY

— フッチェンロイター —

1814年にドイツで設立したフッチェンロイター。そのコレクションはヨーロッパのクラシックとモダンを表現しながら、実用性・機能性を重視しています。

1 フッチェンロイター
エステール　ティー碗皿5客セット

お申込番号 **8462-280**

●現品（カップ）約9.5φ×6cm・（ソーサー）約15φ×2cm
●磁器●カップ（容量約220㎖）・ソーサー各5●ドイツ製

NARUMI
Bone China

— ナルミ —

洋食器の世界的ブランドNARUMI。“いいものとの出逢い”をテーマに幅広い商品を展開し、ホテルやレストランなどで広く使われている信頼の高いブランドです。

2 ナルミ　ミラノ　ティー碗皿5客セット

お申込番号 **8462-299**

●現品（カップ）約10φ×6cm・（ソーサー）約16φ×2cm●ボーンチャイナ●カップ（容量約210㎖）・ソーサー各5●日本製

NARUMI

3 ナルミ　里花暦　30ピースホームセット

お申込番号 **8462-302**

●現品（カップ）約9.5φ×6.5cm・（ソーサー）約15.8φ×2.5cm・（ボウル）約13.5φ×5.4cm・（パスタプレート）約22φ×4cm・（プレート小）約17φ×2.5cm・（プレート大）約27.7φ×2.8cm●磁器●カップ（容量約250㎖）・ソーサー・ボウル・パスタプレート・プレート小・プレート大各5●日本製

DANSK®

— ダンスク —

スカンジナビアモダンアートをコンセプトに製品を生み出すDANSK。流行や世代を超え機能性に優れた製品を数多く作り出しています。

1 ダンスク　アラベスク　シリーズセット

お申込番号　8462-310

●現品（マグ）約8φ×11cm・（サラダプレート）約20φ×2.5cm・（ディナープレート）約28φ×2.7cm・（スモールフィッシュプラター）約29×18.5×4.7cm●磁器●マグ（容量約320㎖）・サラダプレート・ディナープレート各2、スモールフィッシュプラター1●スリランカ製
※この商品は２０２０年１０月下旬からのお届けとなります。

2 ダンスク　アラベスク　ペアセット

お申込番号　8462-329

●現品（パスタボウル）20.5φ×5.5cm、（シリアルボウル）13.5φ×6cm、（サラダプレート）20φ×2.5cm、（コーヒーカップ）約7.7φ×6.8cm、（ソーサー）約14φ×2.4cm●磁器●パスタボウル・シリアルボウル・サラダプレート・コーヒーカップ・ソーサー×各2●スリランカ製
※この商品は２０２０年１０月下旬からのお届けとなります。

LAURA ASHLEY

— ローラ アシュレイ —

ローラ アシュレイは1953年にロンドンで誕生した英国のブランドです。オリジナルテキスタイルを中心に活動的な現代女性のライフスタイルに合わせた様々なデザインのレディスウェアと、オーダーメイドカーテンやソファをはじめ、心地よいくつろぎのお部屋作りを提案するほか、ギフトに最適な陶器やインテリア製品などを展開しています。

3 ローラ アシュレイ
バンチェッド ロージズ　24ピースセット

お申込番号 **8462-337**

●現品（マグカップ）約8.5φ×9cm・（コーヒーカップ）約8.5φ×6cm・（ソーサー）約15.5φ×1.5cm・（ボウル）約13.5φ×5cm・（プレート小）約16.5φ×2cm・（パスタプレート）約22φ×4cm●磁器●マグカップ（容量＝約300㎖）・コーヒーカップ（容量＝約240㎖）・ソーサー・ボウル・プレート小・パスタプレート各4●日本製

Manufactured by YAMAKA SHOTEN LTD. under license from Laura Ashley Brands.

Finlayson

EST. 1820

— フィンレイソン —

北欧の自然や四季の移り変わり、フィンランドアートなどをインスピレーションに、フィンランドの人々の暮らしに欠かせないテキスタイルとして親しまれています。

4 フィンレイソン
コロナ　21ピースセット

お申込番号 **8462-345**

●現品（コーヒーカップ）約9φ×6cm・（ソーサー）約15.5φ×1.5cm・（ボウル）約8.5φ×5.5cm・（プレートS）約13.5φ×2.5cm・（プレートM）約19.5φ×2.5cm・（プレートL）約24φ×2.5cm・（パスタプレート）約22φ×4cm●磁器●コーヒーカップ（容量約240㎖）・ソーサー・ボウル・プレートS・プレートM・プレートL・パスタプレート各3●日本製

Tableware

CUTLERY&GLASS

カトラリー＆グラス

G
GENSE

1 ゲンセ　インドラ　カトラリー16本セット

お申込番号 **8462-353**

●18−8ステンレス●テーブルスプーン（長さ約21cm）・テーブルフォーク（長さ約21cm）・テーブルナイフ（長さ23.5cm）・ティースプーン（長さ約14.5cm）各4本●中国製（デザイン:スウェーデン）

LUCKYWOOD

2 ラッキーウッド　マリール ディナー25本セット

お申込番号 **8462-361**

●18−10ステンレス（ディナーナイフのみ13クロムハイカーボンステンレス）●ディナースプーン（長さ約18.5cm）・ディナーフォーク（長さ約18.5cm）・ディナーナイフ（長さ約21.5cm）ティースプーン（長さ約13cm）・ケーキフォーク（長さ約15.5cm）各5本●日本製

3 磨き屋シンジケート ビアタンブラー5個セット

お申込番号 **8462-370**

●現品約7.2φ×12.7cm●18−8ステンレス●容量＝約400mℓ●日本製

Made in TSUBAME

4 金の贅　ステンレスタンブラー5個セット

お申込番号 **8462-388**

●現品約7.5φ×12.5cm●18−8ステンレス（二重構造・内面24金メッキ仕上）●容量＝約300mℓ●日本製

5 シュトルツル　Q1
シャンパングラス4客セット

お申込番号 **8462-396**

●現品約8.2φ×27cm●クリスタルガラス（無鉛）●容量＝約300㎖●ドイツ製

6 シュトルツル　Q1
ホワイトワイン　4点セット

お申込番号 **8462-400**

●現品約8.2φ×24.5cm●クリスタルガラス（無鉛）●容量＝約390㎖●ドイツ製

7 シェフ&ソムリエ　オープンナップ
5人用ディナーセット

お申込番号 **8462-418**

●現品（ワイングラス）約9.5φ×21cm・（フルートグラス）約7.2φ×23.3cm・（タンブラー）約7.8φ×12cm●無鉛クリスタルガラス●ワイングラス（容量約370㎖）・フルートグラス（容量約200㎖）・タンブラー（容量約350㎖）各5●フランス製

KIMOTO
GLASS
TOKYO

8 江戸切子　KUROCO
ストライプ　オールド

お申込番号 **8462-426**

●現品約8.8φ×10cm●色被せソーダガラス●容量＝約350㎖●日本製

KIMOTO
GLASS
TOKYO

9 江戸切子　KUROCO
ストライプ　タンブラー

お申込番号 **8462-434**

●現品約7φ×13cm●色被せソーダガラス●容量＝約300㎖●日本製

※8、9の商品は、手作業のため、形・大きさ・風合いが写真と異なる場合がございます。予めご了承ください。

清水焼

-KIYOMIZU-

茶の湯の発展とともに歩んできた美しいデザイン

清水寺の参道でもある五条坂を中心に発展してきた京都の焼きもの。広まったきっかけは、室町時代末期の茶の湯の流行でした。17世紀の中頃、洛東から洛北にかけての寺院の領地に窯が開かれ、繊細な文様を描いた器が生み出されてきました。色彩豊かで細密な絵柄が特長の清水焼。歴史の中で磨き上げた技術と美しい出来栄え、芸術性の高さが評価を得ています。

湯呑

桜・藤・紅葉・梅の絵柄で春夏秋冬の移りゆく季節を表現した夫婦湯呑です

1 清水焼　彩花鳥　組湯呑

お申込番号 **8462-442**

●現品(大)約7.5φ×9.2cm・(小)約7φ×8.8cm●磁器(清水焼)●大(容量=約240㎖)・小(容量=約200㎖)各1●日本製

急須

2 清水焼　赤濃牡丹唐草　急須

お申込番号 **8462-450**

●現品約10.5φ×8.5cm●磁器(清水焼)●容量=約400㎖・陶製茶コシー体型●日本製

※この頁の商品は、焼き上がりによって色合いが写真と異なる場合がございます。予めご了承ください。

九谷焼

-KUTANI-

世界各国で愛される色彩豊かな焼きもの

城下町を中心に栄え、独自の文化、美意識が根付いた加賀を発祥とする九谷焼。その特徴は、呉須で線描きし、五色の絵の具を厚く盛り上げて塗る彩法です。金箔や蒔絵、加賀友禅など、多くの美しい工芸品が育まれた加賀。だからこそ九谷焼のような色彩豊かな色絵磁器が生まれ、各国の人々を魅了し続けているのではないかといわれています。

写真提供：能美市

5号鉢

3 九谷焼　古九谷風鷺の図　5号鉢5客揃

お申込番号 **8462-469**

●現品約15φ×5.2cm●磁器（九谷焼）●日本製

ペア ロックグラス

九谷和グラス

4 九谷和グラス　街の広場&花のタペストリー ペアロックグラス

お申込番号 **8462-477**

●現品約7.7φ×9cm●脚部分＝磁器（九谷焼）、ガラス部分＝ファインクリスタル（江戸硝子）●容量＝約280㎖●日本製

※この頁の商品は、焼き上がりによって色合いが写真と異なる場合がございます。予めご了承ください。

志野焼

-SHINO-

日本らしい趣のある、白い和陶器

志野焼は現在の岐阜県可児市および土岐市エリアを中心に焼かれた陶器で、日本人の手によって作り出された初めての白い焼きものとしても有名です。

写真提供：多治見フィルムエンジン

組湯呑

1 赤志野椿紋組湯呑

お申込番号 **8462-485**

●現品（湯呑大）約5.5φ×8.4cm・（湯呑小）約5.2φ×8cm●陶器●湯呑大（容量＝約200㎖）1・湯呑小（容量＝約160㎖）1●日本製

盛鉢

2 鼠志野　菓子盛鉢

お申込番号 **8462-493**

●現品約20.5×18.5×6.5cm●陶器●菓子鉢1●日本製

※この頁の商品は、焼き上がりによって色合いが写真と異なる場合がございます。予めご了承ください。

シンプルだが力強い青の染付が特長

江戸時代、波佐見では大村藩の庇護のもとに窯が増え、庶民の使う器を多く作るようになったことから有名になりました。シンプルながら美しい青の染付、厚手で壊れにくい器は、江戸の庶民に欠かせない日用品になりました。近年では若者を中心に、アート感覚にあふれた作品も発表されています。

飲器

3 波佐見焼　古伊万里写し
春秋絵変わり　珈琲碗皿&茶菓揃

お申込番号 **8462-507**

●現品（碗）約9φ×6.8cm・（受皿）約15.5φ×3cm・（土瓶）約12.5φ×9.5cm・（汲出）約9.2φ×8cm・（茶托）約11.5φ×2cm・（デザート皿）約15.2φ×2.5cm●磁器（波佐見焼）、茶托＝木製●土瓶（容量約480㎖・ステンレス茶コシ付）1、碗（容量約200㎖）・受皿・汲出（容量約150㎖）・デザート皿・茶托各5●日本製、茶托＝中国製

※この頁の商品は、焼き上がりによって色合いが写真と異なる場合がございます。予めご了承ください。

和

和のおもてなしシーンや
お茶とともに過ごす憩いのひと時に。

番茶器揃

1 波佐見焼　光玉窯
古伊万里写し絵番茶器揃

お申込番号 **8377-461**

●現品（土瓶）約12.5φ×8cm・（汲出）約9.5φ×7cm●磁器（波佐見焼）●土瓶（容量約450㎖・ステンレス茶コシ付）1、汲出（容量約140㎖）5●日本製

番茶器揃

2 波佐見焼　蛸唐草絵
番茶器揃（茶托付）

お申込番号 **8383-933**

●現品（土瓶）約12.5φ×8cm・（汲出）約9.5φ×7cm・（茶托）約11.5φ×2cm●磁器（波佐見焼）、茶托＝木●土瓶（容量約450㎖・ステンレス茶コシ付）1、汲出（容量約145㎖）・茶托各5●日本製、茶托＝中国製

組湯呑

3 有田焼　亮秀窯
丸紋唐草　組湯呑

お申込番号 **8377-488**

●現品（大）約8φ×9cm・（小）約7.5φ×9cm●磁器（有田焼）●大（容量約220㎖）・小（容量約180㎖）各1●日本製

※この頁の商品は、焼き上がりによって色合いが写真と異なる場合がございます。予めご了承ください。

珈琲碗皿

4 清水焼　色絵ペイズリー　珈琲碗皿

お申込番号 **8377-496**

●現品（碗）約8.5φ×7.5cm・（皿）約16φ×2.5cm●磁器（清水焼）●碗（容量約250㎖）・皿各1●日本製

お茶呑茶碗
5客揃

5 清水焼　花変り　お茶呑茶碗5客揃

お申込番号 **8383-941**

●現品約9φ×7.5cm●陶器（清水焼）●容量＝約270㎖●日本製

珈琲碗皿
デザート
5客揃

6 波佐見焼　夢万歴草華紋
珈琲碗皿デザート5客揃

お申込番号 **8377-518**

●現品（碗）約8φ×6.7cm・（受皿）約13.8φ×2.9cm・（デザート皿）約14.7φ×2.1cm●磁器（波佐見焼）●碗（容量約200㎖）・受皿・デザート皿各5●日本製

染錦珈琲&
番茶器揃

7 波佐見焼　染錦珈琲&番茶器揃

お申込番号 **8377-526**

●現品（碗）約9φ×6.8cm・（受皿）約15.5φ×3cm・（土瓶）約12φ×10cm・（汲出）約9φ×8.1cm・（茶托）約11.5φ×2cm●磁器（波佐見焼）、茶托＝木●碗（容量約200㎖）・受皿・汲出（容量約160㎖）・茶托各5、土瓶（容量約530㎖・ステンレス茶コシ付）1●日本製、茶托＝中国製

新来客揃

8 波佐見焼　手描染錦　新来客揃（松）

お申込番号 **8377-534**

●現品（碗）約8.5φ×6.5cm・（台皿）約14.8φ×2.5cm・（デザート皿）約15.2φ×2.4cm・（急須）約12φ×8.5cm・（湯呑み）約7.5φ×5.2cm●磁器（波佐見焼）●碗（容量＝約160㎖）・台皿・デザート皿・湯呑み（容量＝約120㎖）各5、急須（容量＝約250㎖・ステンレス茶コシ付）1●日本製

7寸飾鉢

9 波佐見焼　日展作家
山口正右衛門作　青白磁　7寸飾鉢

お申込番号 **8377-542**

●現品約21.5φ×6cm●磁器（波佐見焼）●木箱入●日本製

※この頁の商品は、焼き上がりによって色合いが写真と異なる場合がございます。予めご了承ください。

和

表情豊かなカップで
暮らしに和の彩りを添えて。

組湯呑

1 清水焼　染赤捻祥瑞　組湯呑

お申込番号	8462-515

●現品(大)7.5φ×9cm・(小)7φ×8.5cm●磁器(清水焼)●大(容量約250mℓ)・小(容量約220mℓ)各1●日本製

錫陶
フリーカップ

銀

金

2 ZEN　錫陶フリーカップ

お申込番号	金	8462-523
	銀	8462-531

●現品約10φ×13cm●陶器(有田焼)・錫、加工(大阪)●容量＝約345mℓ●日本製

冷酒グラス

九谷和グラス

赤　緑

※ガラスカップは透明になります。

3 九谷焼　九谷和グラス　錦山窯 金襴手唐草文　冷酒グラス

お申込番号	赤	8462-540
	緑	8462-558

●現品約5.2φ×11cm●脚部分＝磁器(九谷焼・錦山窯)、ガラス部分＝バリウムクリスタル(江戸硝子)●容量＝約70mℓ●日本製

ペア
ロックグラス

Feel Japan
KAGAMI

4 KAGAMI　江戸切子　ペアロックグラス

お申込番号 **8462-566**

●現品約8.1φ×9cm●色被せクリスタルガラス●容量＝約250㎖●日本製

オールドペア

江戸切子
伝統工芸

5 江戸切子　星剣菱オールドペア

お申込番号 **8462-574**

●現品約8.3φ×8.7cm●色被せソーダガラス●容量＝約200㎖●日本製

※この頁の商品は、手作業のため、形・大きさ・風合いが写真と異なる場合がございます。予めご了承ください。

Kitchen Brand

キッチン・ブランド

世界的に有名なキッチン
ブランドから、スタイリッシュで
機能性を追求したアイテムを
ご紹介します。

世界約150カ国で愛される
フランスの調理器具ブランド

T-fal

「こびりつかない」フライパンで有名に。
新しい発想と技術力で
製品を開発。

IH 電磁調理器対応
100・200V
ガスコンロ可

1 ティファール
クリプソミニットイージールビーレッド（22cm・6ℓ）

お申込番号 **8462-582**

●現品約37×25×22cm・本体重量＝約2.3kg●本体＝ステンレス、底部＝ステンレス＋アルミニウム＋ステンレス、取っ手＝フェノール樹脂、蓋＝ステンレス、蓋ハンドル・パネル＝合成樹脂●容量＝約6ℓ（深さ約16.4cm）、付属品＝レシピブック・中かご・中かご台●ガスコンロ可、100・200V電磁調理器対応●フランス製

IH 電磁調理器対応
100・200V
ガスコンロ可

2 ティファール　インジニオ・ネオ
IHルビーエクセレンス9点セット

お申込番号 **8462-590**

●現品（フライパン22cm）約23.8φ×5cm・本体重量＝約710g、（フライパン26cm）約28φ×5cm・本体重量＝約980g、（ソースパン16cm）約17.4φ×9.5cm・本体重量＝約620g、（ソースパン20cm）約21.4φ×9.5cm・本体重量＝約780g●本体＝アルミニウム合金（フライパン内面チタン・エクセレンスコーティング・ソースパン内面チタン・エクストラコーティング）、底部＝ステンレス鋼（クローム16%）、取っ手＝フェノール樹脂、蓋＝強化ガラス・シリコン・フェノール樹脂、シールリッド＝ポリエチレン●フライパン22cm＝深さ約4.6cm、フライパン26cm＝深さ約4.6cm、ソースパン16cm＝容量約1.8ℓ（深さ約9.1cm）、ソースパン20cm＝容量約2.9ℓ（深さ約9.1cm）、ガラス蓋16cm・20cm、シールリッド16cm・20cm、取っ手1本●ガスコンロ可、100・200V電磁調理器対応●フランス製

家族の健康は家庭料理で守っていく
健康調理を一貫して提唱しています

VitaCraft®

1939年の創業以来、世界中で
愛され続ける「ビタクラフト」。

電磁調理器対応
100・200V
ガスコンロ可

3 ビタクラフト　コロラド2点セット

お申込番号 **8462-604**

●現品（片手鍋16cm）約34×18×10.5cm・本体重量＝約1.1kg、（両手鍋22cm）約33.3×24×13.8cm・本体重量＝約1.8kg●本体＝全面5層構造（18－8ステンレス・アルミニウム・アルミニウム合金・アルミニウム・電磁性ステンレス）、蓋・ハンドル＝ステンレス●片手鍋16cm＝容量約1.5ℓ（深さ約7.5cm）、両手鍋22cm＝容量約4.1ℓ（深さ約10cm）●ガスコンロ可、100・200V電磁調理器対応●ベトナム製

あなたに合った
セットが見つかる!

Kitchen Tool Set

キッチン充実計画

Kitchen Tool Set 01

サイズ違いの フライパンセット

セット内容

- フライパン26cm
- フライパン28cm
- ディープフライパン20cm
- いため鍋28cm
- 玉子焼

1 ユミック ルミエール　フライパン5点セット

IH 電磁調理器対応 100・200V ガスコンロ可

お申込番号 **8377-690**

●現品(フライパン26cm)約47.9×27.6×9.7cm・本体重量=約860g、(フライパン28cm)約49.8×29.7×10.7cm・本体重量=約960g、(ディープフライパン20cm)約37.3×21.7×10.8cm・本体重量=約560g、(いため鍋28cm)約49.9×29.7×11cm・本体重量=約940g、(玉子焼19×14cm)約36.8×15.3×6.9cm・本体重量=約600g●本体=全面2層鋼(ステンレス+アルミニウム合金・内面テフロンプラチナ加工)、ハンドル=フェノール樹脂●フライパン26cm=深さ約5.5cm、フライパン28cm=深さ約5.5cm、ディープフライパン20cm=深さ約6cm、いため鍋28cm=深さ約7cm、玉子焼=焼面サイズ約15.5×11.5cm(深さ約3.5cm)●ガスコンロ可、100・200V電磁調理器対応●日本製

Kitchen Tool Set 02

機能美あふれる ステンレス鍋セット

geo PRODUCT Supervised by YUKIO HATTORI

セット内容

- 両手鍋20cm
- 浅型両手鍋25cm
- 片手鍋16cm

Point

洗練されたフォルムで気持ち良く料理できるオールステンレス鍋。熱をムラなく伝える全面7層構造、本体とフタが密着することで余熱調理や無水調理を実現。時短調理と省エネにつながります。

IH 電磁調理器対応 100・200V ガスコンロ可

2 ジオ・プロダクト　ステンレス鍋3点セット

お申込番号 **8377-704**

●現品(両手鍋20cm)約30.2×21.8×13cm・本体重量=約1.4kg、(浅型両手鍋25cm)約35.2×26.8×12.5cm・本体重量=約1.7kg、(片手鍋16cm)約39.5×17.8×12cm・本体重量=約1kg●本体=全面7層構造(18−8ステンレス+アルミニウム+アルミニウム合金+アルミニウム+アルミニウム合金+アルミニウム+有磁性ステンレス)、蓋・ハンドル・ツマミ=18−8ステンレス●両手鍋20cm=容量約2.7ℓ(深さ約8.9cm)、浅型両手鍋25cm=容量約3.4ℓ(深さ約7.4cm)、片手鍋16cm=容量約1.5ℓ(深さ約8cm)、クッキングブック付●ガスコンロ可、100・200V電磁調理器対応●日本製

Kitchen Tool Set 03

調理からお手入れまで楽々セット

TATSUYA KAWAGOE

セット内容

- ☑ フライパン26cm
- ☑ フライパン28cm
- ☑ 玉子焼
- ☑ 片手鍋18cm
- ☑ 両手鍋20cm

Point

食材を操る華麗な手つきから、「料理界の貴公子」と称された川越達也氏プロデュースのキッチンツールセット。軽くて扱いやすく、手入れのしやすさが特徴です。

IH 電磁調理器対応
100・200V
ガスコンロ可

3 タツヤ・カワゴエ キッチンツール5点セット

お申込番号 **8377-712**

●現品(フライパン26cm)約46.8×27×10.5cm・本体重量=約740g、(フライパン28cm)約48.7×29×10.5cm・本体重量=約820g、(玉子焼)約36.5×16×7.5cm・本体重量=約460g、(片手鍋18cm)約37.7×19.8×14.5cm・本体重量=約980g、(両手鍋20cm)約29.3×22×16cm・本体重量=約1.1kg●本体=アルミニウム合金(フライパン・玉子焼内面フッ素樹脂加工、両手鍋・片手鍋内面セラミック加工)、底部=ステンレス、ハンドル・ツマミ=フェノール樹脂、蓋=強化ガラス●フライパン26cm=深さ約5.8cm、フライパン28cm=深さ約5.8cm、玉子焼=焼面サイズ約18×15cm(深さ約3.5cm)、片手鍋18cm=容量約2ℓ(深さ約9cm)、両手鍋20cm=容量約2.7ℓ(深さ約10cm)●ガスコンロ可、100・200V電磁調理器対応●韓国製

Kitchen Tool Set 04

ウォーターシール効果があるので水も油も少量で料理が作れます

セット内容

- ☑ 片手鍋14cm
- ☑ 片手鍋16cm
- ☑ 両手鍋20cm
- ☑ 両手鍋22cm
- ☑ 両手鍋24cm

IH 電磁調理器対応
100・200V
ガスコンロ可

4 ヘルシー鍋5点セット

お申込番号 **8377-720**

●現品(片手鍋14cm)約33.5×16.7×13cm・本体重量=約660g、(片手鍋16cm)約35.7×19.1×13cm・本体重量=約750g、(両手鍋20cm)約34.5×23.2×15.8cm・本体重量=約1.1kg、(両手鍋22cm)約36.4×25.2×17.5cm・本体重量=約1.3kg、(両手鍋24cm)約38.5×27.2×13.6cm・本体重量=約1.3kg●本体・蓋=ステンレス鋼、ハンドル・ツマミ=フェノール樹脂●片手鍋14cm=容量約1.3ℓ(深さ約8cm)、片手鍋16cm=容量約1.7ℓ(深さ約8cm)、両手鍋20cm=容量約3.2ℓ(深さ約10.5cm)、両手鍋22cm=容量約4.6ℓ(深さ約12cm)、両手鍋24cm=容量約3.7ℓ(深さ約8cm)●ガスコンロ可、100・200V電磁調理器対応●日本製

Kitchen Tool Set 01

職人の技が冴えるキッチンセット

Point

使いやすさと機能美を備えた職人技が生み出したキッチンセット

セット内容

- 両手鍋20cm
- 二段蒸し器24cm
- 片手鍋18cm
- お玉
- パスタポット22cm

匠弥

IH 電磁調理器対応 100・200V ガスコンロ可

1 匠弥　鍋4点セット

お申込番号 **8377-739**

●現品（両手鍋20cm）約32.9×22.9×17cm・本体重量＝約1.2kg、（片手鍋18cm）約35.9×21.3×15.4cm・本体重量＝約960g、（パスタポット22cm）約35×24×24.2cm・本体重量＝約1.6kg、（二段蒸し器24cm）約37×26×22.4cm・本体重量＝約1.7kg●（両手鍋・片手鍋）本体・蓋＝ステンレス、ハンドル・ツマミ＝フェノール樹脂、（パスタポット）本体＝三層鋼（18−8ステンレス＋鉄＋18−8ステンレス）、コランダー・蓋＝ステンレス、ハンドル・ツマミ＝フェノール樹脂、（二段蒸し器）本体＝三層鋼（18−8ステンレス＋鉄＋18−8ステンレス）、セイロ＝18−8ステンレス、ハンドル・ツマミ＝フェノール樹脂●両手鍋20cm＝容量3.3ℓ（深さ約10.3cm）、片手鍋18cm＝容量約2.5ℓ（深さ約9.3cm）、パスタポット22cm＝容量約5.3ℓ（深さ約13.9cm）、二段蒸し器24cm＝下鍋容量約4ℓ（下鍋深さ約9cm・上鍋深さ約9cm）、お玉付●ガスコンロ可、100・200V電磁調理器対応●日本製

Kitchen Tool Set 02

使いやすいIH調理セット

Point

職人技から生まれたお鍋とIHクッキングヒーターをセットにしました。コンロがふさがっているときも、これがあればもう1品の調理が可能に。お鍋はハンドル着脱式のため、重ねてすっきり収納できます。

セット内容

- IHクッキングヒーター
- 鍋20cm
- 鍋14cm
- 兼用蓋
- 鍋16cm
- 着脱ハンドル
- 鍋18cm

匠弥

IH 電磁調理器対応 100・200V ガスコンロ可

2 匠弥 ハンドル着脱式鍋4点&卓上IHセット

お申込番号 **8377-747**

●現品（鍋14cm）約20×15.6×7.3cm・本体重量＝約430g、（鍋16cm）約22×17.7×7.8cm・本体重量＝約530g、（鍋18cm）約24×19.7×8.3cm・本体重量＝約640g、（鍋20cm）約26×21.6×8.8cm・本体重量＝約760g、（IHクッキングヒーター）約34.5×27.5×6cm・本体重量＝約2kg●（鍋）本体＝ステンレス、兼用蓋＝18−8ステンレス、ハンドル＝フェノール樹脂、IHクッキングヒーター＝ABS樹脂・結晶化ガラス●鍋14cm＝容量約1.1ℓ（深さ約7.1cm）、鍋16cm＝容量約1.6ℓ（深さ約7.6cm）、鍋18cm＝容量約2.1ℓ（深さ約8.1cm）、鍋20cm＝容量2.8ℓ（深さ約8.6cm）、兼用蓋、着脱ハンドル×各1●IHクッキングヒーター＝電源AC100V・消費電力＝1200W●コード長約1.7m（マグネットプラグ）●ガスコンロ可、100・200V電磁調理器対応●鍋＝日本製、IHクッキングヒーター＝中国製

※電気関連商品は、期間中でも、新製品が発売された場合同等機能以上の新商品をお送りすることがありますので予めご了承ください。

Kitchen Tool Set 03

本格中華に挑戦したくなるセット

Point

広東料理の名店、赤坂璃宮プロデュースの調理道具セット。フライパンといため鍋は鉄製で、火力が命の中華料理にとって熱を効率良く伝えます。ハンドルは木製のため、扱いやすいのもうれしい。

セット内容

- フライパン26cm
- いため鍋28cm
- 天ぷら鍋24cm
- 両手鍋26cm
- 両手鍋22cm
- 片手鍋18cm
- 三徳包丁
- 小型三徳包丁
- ペティナイフ
- 竹べら
- スキンマー

広東名菜 赤坂璃宮 厳選

IH 電磁調理器対応
100・200V
ガスコンロ可

3 赤坂璃宮　調理道具11点セット

お申込番号 **8377-755**

●現品(フライパン26cm)約47.8×26.3×11cm・本体重量＝約1.1kg、(いため鍋28cm)約49×28×14.3cm・本体重量＝約990g、(天ぷら鍋24cm)約32.8×24×10.8cm・本体重量＝約1kg、(両手鍋26cm)約43.5×30.5×21.7cm・本体重量＝約1.5kg、(両手鍋22cm)約39.5×26.4×18cm・本体重量＝約1.2kg、(片手鍋18cm)約36.2×21.2×15.5cm・本体重量＝約760g、(三徳包丁)全長約29.5cm・刃渡り約17cm、(小型三徳包丁)全長約26.5cm・刃渡り約14cm、(ペティナイフ)全長約26cm・刃渡り約14cm●(両手鍋・片手鍋)本体＝ステンレス、ハンドル・ツマミ＝フェノール樹脂、(フライパン・いため鍋)本体＝鉄(シリコン樹脂塗装)、ハンドル＝天然木(ブナ材)、(天ぷら鍋)本体＝鉄(シリコン樹脂塗装)、ハンドル・アミ＝鉄(クロームメッキ)、(三徳包丁・小型三徳包丁・ペティナイフ)刀身＝ステンレス刃物鋼、柄部＝ポロプロピレン+ナイロン●フライパン26cm＝深さ約6cm、いため鍋28cm＝深さ約8cm、天ぷら鍋24cm＝容量約3.3ℓ(深さ約9.5cm)、両手鍋26cm＝容量約7.8ℓ(深さ約15cm)、両手鍋22cm＝容量約5ℓ(深さ約13cm)、片手鍋18cm＝容量約2.7ℓ(深さ約10.5cm)、三徳包丁、小型三徳包丁、ペティナイフ、竹べら・スキンマー付●ガスコンロ可、100・200V電磁調理器対応●竹べら＝中国製、他＝日本製

Kitchen Tool Set 04

プロ気分を味わう純銅鍋セット

Point

純銅鍋は熱伝導率が高いだけでなく、使い込むほどに味わい深くなることも魅力的。

セット内容

- 行平鍋18cm
- 玉子焼
- 揚げ鍋20cm
- 落し蓋
- 菜箸
- ターナー

鈴なり

対応熱源
ガスコンロ専用

4 鈴なり　純銅鍋6点セット

お申込番号 **8377-763**

●現品(行平鍋18cm)約35.5×20×12cm・本体重量＝約710g、(玉子焼)約36.5×12×12cm・本体重量＝約445g、(揚げ鍋20cm)約27×20.5×10cm・本体重量＝約700g、落とし蓋＝約15φcm●鍋本体＝銅(内面錫メッキ・外面クリア塗装)、行平鍋・玉子焼ハンドル＝天然木、揚げ鍋ハンドル＝鉄、落とし蓋＝杉、菜箸＝天然木、ターナー＝竹●行平鍋18cm＝容量約1.6ℓ(深さ約7cm)、玉子焼＝焼面サイズ約16×12cm(深さ約3cm)、揚げ鍋20cm＝容量約1.8ℓ(深さ約9cm)、落し蓋・菜箸・ターナー、ミニレシピ付き●ガスコンロ専用●日本製、落し蓋・菜箸・ターナー＝中国製

VitaCraft®

余熱調理も
可能です

電磁調理器対応
100・200V
ガスコンロ可

1 ビタクラフト　アップルセット

お申込番号 **8377-771**

●現品（片手鍋16cm）約32.5×17.3×14.5cm・本体重量＝約900g、（キャセロール24cm）約34.6×24.6×14cm・本体重量＝約1.4kg●本体＝全面5層構造（18−8ステンレス・アルミニウム・アルミニウム合金・アルミニウム・ステンレス）、ハンドル・蓋＝ステンレス●片手鍋16cm＝容量約1.9ℓ（深さ約9cm）、キャセロール24cm＝容量約2.7ℓ（深さ約6.7cm）、シリコングリップ付●ガスコンロ可、100・200V電磁調理器対応●ベトナム製

電磁調理器対応
100・200V
ガスコンロ可

2 ビタクラフト　コロラドミニセット

お申込番号 **8383-976**

●現品（片手鍋14cm）約32×16×10.5cm・本体重量＝約890g、（両手鍋16cm浅型）約26×18×8.5cm・本体重量＝約980g、（両手鍋16cm深型）約26×18×11.7cm・本体重量＝約1.1kg、（パンチングザル）約17.5φ×4.6cm●本体＝全面5層構造（18−8ステンレス・アルミニウム・アルミニウム合金・アルミニウム・電磁性ステンレス）、蓋・ハンドル＝ステンレス●片手鍋14cm＝容量約1.2ℓ（深さ約7.5cm）、両手鍋16cm浅型＝容量約1.2ℓ（深さ約5.7cm）、両手鍋16cm深型＝容量約1.9ℓ（深さ約8.7cm）、パンチングザル＝深さ約4.6cm●ガスコンロ可、100・200V電磁調理器対応●ベトナム製

電磁調理器対応
100・200V
ガスコンロ可

3 ビタクラフト　プロ2点セット

お申込番号 **8377-801**

●現品（片手鍋16cm）約35×17.8×14.8cm・本体重量＝約1.3kg、（フライパン20cm）約38.7×21.75×9.3cm・本体重量＝約0.8kg●本体＝全面5層構造（ステンレス・アルミニウム・アルミニウム合金）、蓋・ハンドル・ツマミ＝ステンレス●片手鍋16cm＝容量約1.8ℓ（深さ約9cm）、フライパン20cm＝深さ約4.5cm●ガスコンロ可、100・200V電磁調理器対応●ベトナム製

4 味わい鍋　片手鍋(20cm)&両手鍋(22cm)セット

対応熱源 ガスコンロ専用

お申込番号		
	ワインレッド	8383-984
	ブラック	8377-828

●現品(片手鍋20cm)約41×21.1×13.5cm・本体重量＝約1.6kg、(両手鍋22cm)約30×23.2×12.7cm・本体重量＝約1.9kg●本体・蓋＝アルミ鋳物(内面フッ素樹脂・外面焼付塗装)、ハンドル・ツマミ＝耐熱樹脂他●片手鍋20cm＝容量約2.1ℓ(深さ約7.5cm)、両手鍋22cm＝容量約3.2ℓ(深さ約9.5cm)、レシピ・ミトン・キッチンクロス付●ガスコンロ専用●日本製

DANSK®

IH 電磁調理器対応 100・200V ガスコンロ可

5 ダンスク コペンスタイル両手鍋(18cm)&片手鍋(18cm)セット

お申込番号 **8377-836**

●現品(片手鍋18cm)約35.5×18.5×11.9cm・本体重量＝約1.5kg、(両手鍋18cm)約25.5×18.5×11.9cm・本体重量＝約1.4kg●本体＝ホーロー用鋼板、片手鍋ハンドルのみ＝チーク材●片手鍋18cm＝容量約2.2ℓ(深さ約8.5cm)、両手鍋18cm＝容量約2.2ℓ(深さ約8.5cm)●ガスコンロ可、100・200V電磁調理器対応●タイ製

WellFlon® radiance coating high quality & best cookware

IH 電磁調理器対応 100・200V ガスコンロ可

6 アルティメットスピン　5点セット

お申込番号 **8377-844**

●現品(フライパン26cm)約47.3×27.5×11.7cm・本体重量＝約700g、(ディープパン24cm)約45.3×25.5×12.2cm・本体重量＝約570g、(玉子焼)約37.8×16.8×9.6cm・本体重量＝約500g、(両手鍋20cm)約33×21.2×16cm・本体重量＝約1.2kg、(片手鍋18cm)約37.5×19.4×15cm・本体重量＝約1kg●本体＝アルミニウム合金(内面フッ素樹脂加工)、底部＝ステンレス、ハンドル＝フェノール樹脂、ガラス蓋＝強化ガラス●フライパン26cm＝深さ約6cm、ディープパン24cm＝深さ約6.5cm、玉子焼＝焼面約18×15cm(深さ約4.2cm)、両手鍋20cm＝容量約2.8ℓ(深さ約9.3cm)、片手鍋18cm＝容量約2.1ℓ(深さ約8.8cm)●ガスコンロ可、100・200V電磁調理器対応●韓国製

大人の鉄板
OTONA no TEPPAN

IH 電磁調理器対応
100・200V
ガスコンロ可

1 大人の鉄板
鉄板小蓋付　ナイフフォークセット

お申込番号 **8377-852**

●現品（鉄板小）約42×16×9.5cm・本体重量＝約2.4kg、ステーキナイフ（長さ約24cm）、ミートフォーク（長さ約25.7cm）●鉄板小＝鉄（シリコン塗装）、ハンドル＝天然木（オイル仕上げ）、蓋＝ステンレス鋼、蓋つまみ＝アルミニウム合金（ふっ素樹脂塗膜加工）、ステーキナイフ＝DPコバルト合金鋼複合材・ステンレス鋼・積層強化木、ミートフォーク＝ステンレス刃物鋼・積層強化木●ガスコンロ可、100・200V電磁調理器対応●日本製

大人の鉄板
OTONA no TEPPAN

IH 電磁調理器対応
100・200V
ガスコンロ可

2 大人の鉄板
フライパン蓋付　ナイフフォークセット

お申込番号 **8377-860**

●現品約（フライパン）約27×45×10.5cm・本体重量＝約3.1kg、ステーキナイフ（長さ約24cm）、ミートフォーク（長さ約25.7cm）●フライパン＝鉄（シリコン塗装）、ハンドル＝天然木（オイル仕上げ）、蓋＝ステンレス鋼、蓋つまみ＝アルミニウム合金（ふっ素樹脂塗膜加工）、ステーキナイフ＝DPコバルト合金鋼複合材・ステンレス鋼・積層強化木、ミートフォーク＝ステンレス刃物鋼・積層強化木●ガスコンロ可、100・200V電磁調理器対応●日本製

照英 show-A Always smiling in joyful days.

100・200V
ガスコンロ可

3 照英　キッチンツール7点セット

お申込番号　8383-992

●現品（フライパン20cm）約38.8×20.5×10cm・本体重量＝約500g、（フライパン26cm）約48.1×26.5×10.2cm・本体重量＝約760g、（いため鍋28cm）約50.1×29.3×11.9cm・本体重量＝約860g、（玉子焼）約36.7×13.5×9cm・本体重量＝約400g、（両手鍋20cm）約33.6×20.5×15.5cm・本体重量＝約1.2kg、（片手鍋16cm）約34.8×16.5×13.5cm・本体重量＝約820g、（天ぷら鍋20cm）約30.5×21×11cm・本体重量＝約810g●本体＝アルミニウム合金（内面フッ素樹脂加工）、底部＝ステンレス、ハンドル＝フェノール樹脂、ガラス蓋＝強化ガラス、天ぷら鍋本体＝鉄（シリコン樹脂塗装）、天ぷら鍋ハンドル＝鉄（アクリル塗装）●フライパン20cm＝深さ約5cm、フライパン26cm＝深さ約6cm、いため鍋28cm＝深さ約7.7cm、玉子焼＝焼面サイズ約18×13cm、両手鍋20cm＝容量約2.8ℓ（深さ約9.6cm）、片手鍋16cm＝容量約1.6ℓ（深さ約8.3cm）、天ぷら鍋20cm＝容量約2.6ℓ（深さ約8.7cm）●ガスコンロ可、100・200V電磁調理器対応●天ぷら鍋＝日本製、他＝韓国製

100・200V
ガスコンロ可

4 来栖けい　キッチンツール12点セット

お申込番号　8384-018

●現品（フライパン20cm）約36.5×20.4×7.5cm、（フライパン28cm）約46.9×28.4×9.6cm、（深型両口フライパン24cm）約42.5×25.7×12cm、（深型両口フライパン26cm）約44.5×28×13cm、（深型両口フライパン28cm）約46.5×29.8×13cm、（玉子焼）約34.7×13.5×5.7cm、（両手鍋20cm）約32.5×20.4×16cm、（片手鍋16cm）約32.5×16.4×13.8cm、（24・26・28cm兼用ガラス蓋）約φ29×6.5cm、（お玉）全長約29cm、（ターナー）全長約31.5cm●本体＝アルミニウム合金（内面フッ素樹脂加工）、底部＝ステンレス、ハンドル＝フェノール樹脂、ガラス蓋＝強化ガラス、お玉・ターナー＝66ナイロン●フライパン20cm＝深さ約5cm、深型両口フライパン24cm＝深さ約6.5cm、深型両口フライパン26cm＝深さ約8cm、深型両口フライパン28cm＝深さ約8cm、玉子焼＝焼面サイズ約18×13cm（深さ約3.2cm）、両手鍋20cm＝容量約2.8ℓ（深さ約9.6cm）、片手鍋16cm＝容量約1.5ℓ（深さ約7.8cm）、ターナー、お玉×各1、24・26・28cm兼用ガラス蓋×2●ガスコンロ可、100・200V電磁調理器対応●お玉・ターナー＝日本製、他＝中国製

濃州孫六作

1 濃州孫六作　ダマスカス包丁2本セット

お申込番号 **8384-042**

●現品（三徳包丁）全長約29cm・刃渡り約17cm、（ペティナイフ）全長約24cm・刃渡り約13.5cm●刀身＝積層鍛接複合鋼材、柄部＝黒色積層強化木●日本製

濃州孫六作

美しく繊細な波紋は
強く鋭い切れ味の証

2 濃州孫六作　ダマスカス三徳包丁

お申込番号 **8384-034**

●現品全長約29cm・刃渡り約17cm●刀身＝積層鍛接複合鋼材、柄部＝樹脂積層含有布板●日本製

濃州孫六作

3 濃州孫六作　梨地和包丁2本セット

お申込番号 **8377-933**

●現品（三徳包丁）全長約29cm・刃渡り約17cm、（菜切包丁）全長約29cm・刃渡り約17cm●刀身＝ステンレス本割込刃物鋼、柄部＝白木●日本製

専用ケース付き
鋭い切れ味が続く

4 関孫六　ダマスカス包丁3点セット

お申込番号 **8384-026**

●現品（三徳包丁）全長約29.3cm・刃渡り約16.5cm、（牛刀包丁）全長約31cm・刃渡り約18cm、（ケース）約42×9.5×4cm●刀身＝ステンレスクラッド複合材、口金・尻金＝ステンレス、柄部＝積層強化木、ケース＝塩化ビニール●日本製

5 関孫六　オールステンレス包丁4点セット

お申込番号 **8384-050**

●現品（三徳包丁）全長約29.7cm・刃渡り約17cm、（牛刀）全長約33.7cm・刃渡り約21cm、（菜切包丁）全長約29.2cm・刃渡り約16.5cm、砥石約25.4×9.4×4.3cm●刀身＝ハイカーボンステンレス刃物鋼、柄部＝ステンレススチール、中砥石＝GC#1000相当砥石、荒砥石＝GC#400相当砥石、研ぎ台＝ABS樹脂・合成ゴム●日本製、砥石＝中国製

6 ツヴィリング ツインセルマックスM66　三徳包丁

お申込番号 **8377-917**

●現品全長約31.6cm・刃渡り約18cm●刀身＝MC66パウダースチール、柄部＝マイカルタ●日本製

7 ツヴィリング　ディプロム　ナイフ2本セット

お申込番号 **8377-925**

●現品（シェフナイフ）全長約34cm・刃渡り約21cm、（コンパクトシェフナイフ）全長約25cm・刃渡り約14cm●刀身＝ステンレス鋼（FC61）、柄部＝POM樹脂●日本製

8 堺實光　ダマスカス洋包丁2本セット

お申込番号 **8377-941**

●現品（三徳包丁）全長約30cm・刃渡り約16.5cm、（菜切包丁）全長約30cm・刃渡り約16.5cm●刀身＝ステンレス鋼（V金10号）、柄部＝黒合板●日本製

シルバーの輝きが
洗練を印象付ける

9 濃州正宗作　ダマスカス包丁2本セット

お申込番号 **8377-909**

●現品（三徳包丁）全長約29cm・刃渡り約17cm、（牛刀包丁）全長約30cm・刃渡り約18cm●刀身＝積層鍛接複合鋼材、柄部＝ステンレス●日本製

KITCHEN APPLIANCES（キッチン家電）

おもてなしに重宝する家電から毎日の
お料理をサポートする家電セットまでご紹介。

APPLIANCE 01 豆の計量から抽出まで全自動 飲みたい時間に予約もできる

Coffee Maker

siroca

1 シロカ コーン式全自動コーヒーメーカー（4杯用）

お申込番号 **8384-069**

●現品約16×27×39cm・本体重量＝約4kg●ABS樹脂、ポリプロピレン、AS樹脂、ステンレス●電源:AC100V・消費電力:750W●コード長約1.2m●容量540mℓ（コーヒーカップ4杯）●付属品:ペーパーフィルター（5枚）、計量スプーン、お手入れブラシ●中国製

APPLIANCE 02 電気で沸かして魔法瓶で保温 コードレスでも給湯できる

Electric Hot Water Pot

TIGER

2 タイガー 蒸気レスVE電気まほうびん（3.0ℓ）

お申込番号 **8384-077**

●現品約21.8×30.8×31.9cm・本体重量＝約3.5kg●ポリプロピレン、ステンレス（フッ素加工）●電源＝AC100V・消費電力＝700W（湯沸し時）、254kWh（年間消費電力）●コード長約1m●容量＝3ℓ●蒸気レス（蒸気キャッチャー構造）●VE内容器●省エネコース●ワイドレバー式電動給湯●2湯流（電動&エアー給湯）●2段階の給湯量選択（電動給湯時）●5段階保温温度選択（98・90・80・70℃・まほうびん）●5段階節電タイマー（6・7・8・9・10時間）●付属品＝マグネットプラグ●日本製

APPLIANCE 03 熱風コンベクションと「断熱Wガラス」で庫内をムラなく加熱

Toaster Oven

TIGER

3 タイガー コンベクションオーブン&トースター

お申込番号 **8378-018**

●現品約37.7×38.5×24.5cm（庫内サイズ:約32.5×26×10cm）・本体重量＝約5.4kg●本体・調理トレイ＝アルミメッキ鋼板、タイマーつまみ・焼き色つまみ・温調つまみ＝ABS樹脂●電源＝AC100V・消費電力＝1312W●コード長約1.2m●タイマー＝30分●ワイド&ビック庫内●シリコン加工の調理トレイ●無段階温度調節●3本ヒーター（上1本、下2本）●ネット状焼アミ●付属品＝調理トレイ●中国製

APPLIANCE 04 熱風で調理するフライヤーとオーブンとトースターを融合

Non frying Oven

IRIS アイリスオーヤマ

4 アイリスオーヤマ ノンフライ熱風オーブン

お申込番号 **8378-026**

●現品約34.1×32.5×34.8cm、庫内サイズ＝フライヤー・リクック約22×22×7cm、オーブン・トースター約25×25×8cm・本体重量＝約9.3kg●鋼板（粉体塗装）、ガラス、ポリアミド、メッキ鋼板、鉄線（メッキ）●電源＝AC100V・消費電力1410W●コード長約1.2m●温度設定＝約80℃～200℃●タイマー30分（ベル音付き）・電源スイッチ兼用●中国製

APPLIANCE 05

美味しさはそのままに、野菜を毎日手軽に味わえるスープメーカー

Soup Maker

ゼンケン

5 ゼンケン　全自動野菜スープメーカー スープリーズQ

お申込番号 **8378-034**

●現品約18.7×28.6×24.2cm・本体重量＝約3kg●ABS樹脂・ステンレス・PP樹脂・シリコンゴム●電源＝AC100V・消費電力＝（ヒーター）600W、（モーター）200W●コード長約1.5m●容量＝0.8ℓ●付属品＝レシピブック●中国製

APPLIANCE 06

材料入れて、ボタンを押すだけ。本格料理が楽しめるコンパクトな電気圧力鍋

Electric Pressure Cooker

siroca

6 シロカ　電気圧力鍋

お申込番号 **8378-042**

●現品約26.5×28.2×28.3cm・本体重量＝約4.4kg●ポリプロピレン樹脂・シリコンゴム・鉄・ポリアミド・SUS●電源＝AC100V・消費電力＝800W●コード長約1.2m●付属品＝計量カップ、蒸し台、内ふた用パッキン（予備）、レシピブック●中国製

※電気関連商品は、期間中でも、新製品が発売された場合同等機能以上の新商品をお送りすることがありますので予めご了承ください。

KITCHEN APPLIANCES（キッチン家電）

おかずなしでもおいしいごはんを食卓へ。
味わいを追求したおすすめの炊飯器です。

APPLIANCE 01

31の銘柄に合わせて炊き方を調節
圧力と大火力でひと粒ひと粒がふっくら

IH Pressure Rice Cooker

アイリスオーヤマ

1 アイリスオーヤマ　米屋の旨み
銘柄炊き　圧力IHジャー炊飯器（5.5合）

お申込番号 **8462-612**

●現品約26.5×34.95×23.2cm・本体重量＝約6.7kg●ポリプロピレン、ABS樹脂、アルミ、ステンレス●電源＝AC100V・消費電力1230W●コード長約1m●炊飯容量＝最大1ℓ（5.5合）●メニュー＝無洗米、白米、炊込み、おかゆ、玄米、煮込み、省エネ、早炊き、高速炊き●31銘柄炊き分け●タイマー付●付属品＝しゃもじ、計量カップ（白米用、無洗米用）●中国製

APPLIANCE 02

内釜全体で発熱するIH炊飯
強火で炊き続け旨みを引き出す

IH Rice Cooker

ZOJIRUSHI 日常生活発想

2 象印　IH炊飯ジャー（5.5合）

お申込番号 **8462-620**

●現品約25×36.5×19.5cm・本体重量＝約3.7kg●メッキ鋼板、アルミ＋ステンレス、ポリプロピレン●電源＝AC100V・消費電力＝1105W（炊飯時）●コード長約1.0m●炊飯容量＝0.09～1.0ℓ（0.5合～5.5合）●エコ炊飯、時計式2メモリタイマー、洗える・外せる内ブタ●付属品＝しゃもじ、計量カップ、無洗米用計量カップ●日本製

APPLIANCE 03

たっぷり1升炊きに対応
黒遠赤厚釜でムラなく炊く

Micom Rice Cooker

TIGER

3 タイガー　マイコン炊飯ジャー（1升）

お申込番号 **8462-639**

●現品約28.0×38.5×25.1cm・本体重量＝約3.9kg●ポリプロピレン、アルミ●電源＝AC100V・消費電力＝895W●コード長約1.2m●炊飯容量＝0.36～1.8ℓ（2合～1升）●メニュー＝エコ炊き、白米、早炊き、おかゆ、炊き込み●炊き上がり予約タイマー＝2メモリータイマー式●外して洗えるディンプル内フタ●付属品＝計量カップ、しゃもじ、しゃもじ受け、マグネットプラグ●中国製

APPLIANCE 04

厚さ 4mm の黒厚釜を採用 芯までふっくら炊きあげる

Micom Rice Cooker

ZOJIRUSHI 日常生活発想

厚さ４mmの
黒厚釜

4 象印　マイコン炊飯ジャー（5.5合）

お申込番号 **8462-647**

●現品約26.5×37×21.5cm・本体重量＝約4kg●ポリプロピレン、アルミ（フッ素加工）●電源＝AC100V・消費電力＝660W（炊飯時）●コード長約1.0m●炊飯容量＝0.18～1.0ℓ（1合～5.5合）●メニュー（白米、炊き込み、白米急速、すしめし、玄米、おかゆ、無洗米）、タイマー予約OK、洗える内ブタ、黒厚釜●付属品＝しゃもじ、しゃもじ置き、計量カップ、無洗米用計量カップ●中国製

APPLIANCE 05

沸とう中も高火力が続く 炊きムラを抑え芯まで加熱

Micom Rice Cooker

ZOJIRUSHI 日常生活発想

厚さ４mmの
黒厚釜

※画像は 5.5 合炊きです

5 象印　マイコン炊飯ジャー（一升）

お申込番号 **8462-655**

●現品約29×39.5×25cm・本体重量＝約5.1kg●ポリプロピレン、アルミ（フッ素加工）●電源＝AC100V・消費電力＝900W（炊飯時）●コード長約1.0m●炊飯容量＝0.36～1.8ℓ（2合～10合）●メニュー（白米、炊き込み、白米急速、すしめし、玄米、おかゆ、無洗米）、タイマー予約OK、洗える内ブタ、黒厚釜●付属品＝しゃもじ、しゃもじ置き、計量カップ、無洗米用計量カップ●中国製

※電気関連商品は、期間中でも、新製品が発売された場合同等機能以上の新商品をお送りすることがありますので予めご了承ください。

KITCHEN APPLIANCES（キッチン家電）

作る・食べる時間を楽しみに。
「こんなのほしかった」を形にした
キッチン家電です。

APPLIANCE 01 3種のプレートで様々な料理に対応

Electric Griddle

ZOJIRUSHI 日常生活発想

1 象印　ホットプレート（3枚）

お申込番号 **8378-123**

●現品約54×37×19cm（3枚重ね時）・本体質量＝約9kg●ポリプロピレン、アルミダイキャスト、カラー銅板●電源＝100V・消費電力＝1300W●コード長約2.5m●温度調節範囲＝保温（80℃）～250℃●プレート＝遠赤平面プレート・大たこ焼きプレート・遠赤穴あき焼肉プレート●プレートサイズ＝（平面）約43.1x31cm（たこ焼き）約43.1x30.9cm●プレート丸洗い可、金属ヘラOK（平面プレートのみ）●カチッと温度調節プラグ●中国製

APPLIANCE 02 使い分け手軽な穴あき波型・平面の2枚タイプ

Electric Griddle

TIGER

2 タイガー　ホットプレート（2枚）

お申込番号 **8378-131**

●現品約52.3×38.5×12.7cm・本体重量＝約6.9kg●ポリプロピレン、アルミダイキャスト、フェノール●電源＝AC100V・消費電力＝1300W●コード長約3.0m●保温温度調節範囲＝保温～250℃●プレート＝平面プレート・穴あき波形プレート●プレートサイズ＝（平面プレート）約42.1×30.9×2.4cm、（穴あき波形プレート）約42.1×30.9×2.2cm●焦げ付きにくく、高耐久性の硬質セラミックス配合プレート●付属品＝温度調節器、金属へら●中国製

APPLIANCE 03 両面焼きで裏返す手間いらず こびりつきにくくお手入れ簡単

Fish Roaster

TIGER

3 タイガー　フィッシュロースター（両面焼き）

お申込番号 **8384-085**

●現品約43.8×33.2×19.9cm・波形焼きアミサイズ＝約33.5×24.5cm・本体重量＝約5.1kg●ステンレス（シリコン系塗装）、フェノール●電源＝AC100V・消費電力＝1300W●コード長約1.7m●30分タイマー●過熱防止サーモスタット●分解して水洗い可（フタ・反射板・焼きアミ・水受け皿）●クロスワイドヒーター（両面焼き）●煙とニオイを分解する触媒フィルター●中国製

APPLIANCE 04 深なべ・波型・たこ焼きの3枚 焼き物から鍋料理まで大活躍

Electric Skillet

TIGER

4 タイガー　グリル鍋（3枚）

お申込番号 **8378-158**

●現品（深鍋セットし、ふたをした状態の時）約43.2×40.2×18.8cm・本体重量＝約7.0kg●ポリプロピレン、フェノール、アルミダイキャスト●電源＝AC100V・消費電力＝1200W●コード長約1.8m●温度調節範囲＝保温～240℃●プレート＝深鍋、波形、たこ焼き●深鍋＝約29.6φcm×（深さ）6.9cm（満水容量約5.0ℓ）、波形プレート＝約29.2φcm×（深さ）3.0cm、たこ焼き＝約29.6φcm×（深さ）0.94cm●たこ焼きは直径約4cm玉×21個焼けます●鍋・プレート丸洗いOK●深鍋直火OK●中国製

APPLIANCE 05

繊維質を細かくカット。食材後入れや加水でアレンジも

Blender

Panasonic

5 パナソニック　ファイバーミキサー

お申込番号 **8378-166**

●現品約20.3×21.4×37.2cm・本体重量＝約2.9kg●ABS樹脂●電源＝AC100V・消費電力＝255W●コード長約1m●容量＝1000㎖●付属品＝スムージーバー●中国製

APPLIANCE 06

ごはんパンも天然酵母パンも作れる。うれしい機能が満載

Home Bakery

ZOJIRUSHI 日常生活発想

6 象印　ホームベーカリー（1斤）

お申込番号 **8378-174**

●現品約21.5×28.5×31cm・本体重量＝約5.5kg●ポリプロピレン、アルミニウム●電源＝AC100V・消費電力＝450W（ヒーター）、69／63W（モーター）●コード長約1.2m●1斤用●ごはん入りパンコース●焼き色2段階、お知らせメロディー、ガラス窓、予約タイマー●付属品＝コードホルダー、計量カップ（2個）、計量スプーン●中国製

APPLIANCE 07

取り外して洗える着脱式トレーステン。「オート乾燥スイッチ」で省エネに

Dish Dryer

Panasonic

7 パナソニック　食器乾燥器

お申込番号 **8378-182**

●現品約52.1×38.8×38.4cm・本体重量＝約5.1kg●ステンレス●電源＝AC100V・消費電力＝280W●コード長約1.8m●乾燥方式＝熱風循環式（室温感知センサー付）●乾燥時間＝約45分（室温15℃の場合）約45分（送風仕上げを含む／室温30℃の場合）（少量追加乾燥は約20分）●収納の目安＝6人分（大皿2枚（28cm）まで）●オート乾燥、送風仕上げ、包丁置き、マイコンタイマー、まな板収納●安全装置＝サーモスタット、温度ヒューズ、電流ヒューズ●日本製

APPLIANCE 08

料理に合わせて9段階に火加減調節ができる

Induction Cooktop

ZOJIRUSHI 日常生活発想

8 象印　IH調理器

お申込番号 **8378-190**

●現品約32×36×4.5cm・本体重量＝約2.7kg●結晶化ガラス、PET、PBT、ポリプロピレン●電源＝AC100V・消費電力＝1300W●コード長約1.9m●揚げ物調節範囲＝140℃～200℃●中国製

※電気関連商品は、期間中でも、新製品が発売された場合同等機能以上の新商品をお送りすることがありますので予めご了承ください。

詳しく解説！

便利図鑑1

Useful Items

Useful Items 01 低速搾り方式で野菜栄養満点ジュース作り！

ゼンケン

1 ゼンケン　ベジフルZ

お申込番号 **8378-204**

●現品約19.2×40.0×32.1cm・本体重量＝約5.2kg●ABS樹脂・ステンレス・PEI樹脂・PET樹脂・PP樹脂・ナイロン●電源＝AC100V・消費電力＝150W●コード長約1.4m●付属品＝レシピブック、ストレーナー、ジュースカップ、こしアミ、押し棒、ブラシ●韓国製

Useful Items 02 食材を循環させながら細かく切る

ムラなくなめらかに

Panasonic

独自形状の
4枚刃

2 パナソニック ハンドブレンダー

お申込番号 **8378-212**

●現品約6.5×7.4×42.3cm(ブレンダーアタッチメント使用時)・本体重量=約0.78kg(ブレンダーアタッチメント使用時)●ポリプロピレン●電源=AC100V・消費電力=165W●コード長約1.3m●中国製

Useful Items 03 お好みに合わせて精米

YAMAZEN

米を傷めない
圧力式

3 ヤマゼン　精米機

お申込番号 **8378-220**

●現品約16×32.4×34.4cm・本体重量=約7kg●ABS樹脂●電源=AC100V・消費電力=210／220W(50／60Hz)●定格時間=20分●ホッパー容量=玄米・精白米　約1200g(8合)●最大精米量=750g(5合)まで●切タイマー=6分まで●精米調整3モード搭載=白米みがき・ぶづき玄米・つきたて白米●コード長約1.4m●日本製

Useful Items 04 精米容量5合を銘柄に合わせて精米できる

アイリスオーヤマ

多彩なコースから選択

4 アイリスオーヤマ　精米機

お申込番号 **8378-239**

●現品約21×30.8×22.6cm・本体重量=約3.6kg●ポリプロピレン、ステンレス鋼●電源=AC100V・消費電力250W●コード長約1m●精米容量=0.18ℓ(1合)～0.9ℓ(5合)●定格運転時間=15分●コース=無洗米、白米みがき、胚芽米、通常精米(白米、3ぶ、5ぶ、7ぶ、純白米)●付属品=計量カップ●中国製

※電気関連商品は、期間中でも新製品が発売された場合、同等機能以上の新商品をお送りすることがありますので予めご了承ください。

URBAN STYLE

Interior

感性を研ぎ澄ます
洗練されたフォルム
アーバンスタイル

ナチュラル

ブラウン

RACK

1 デザインラック4段

組立式

お申込番号		
	ナチュラル	8462-663
	ブラウン	8462-671

●現品約75×30×153.5cm・本体重量＝約25.3kg●強化化粧繊維板・ポリプロピレン●空間内寸＝約50.5×30×33cm×4●耐荷重＝約5kg（1段あたり）＜メーカー調べ＞●組立式●中国製

ホワイト

ダークブラウン

RACK

2 回転ラック

お申込番号		
	ホワイト	8462-680
	ダークブラウン	8462-698

●現品約34×34×120cm・本体重量＝約14kg●MDF（ラッカー塗装）●360度回転式●オープン部内寸＝約15×14×21cm●転倒防止金具付●中国製

DI CLASSE

ブラウン

ゴールド

RAMP

3 ジェンマ ペンダントランプ

組立式

お申込番号		
	ブラウン	8462-701
	ゴールド	8462-710

●現品約40φ×40cm・本体重量＝約1.5kg●スチール●電源＝AC100V・電球＝100W（E−26）普通球（クリア）1個使用（付属）・引掛けシーリングコード吊り（高さ調節62〜120cm）●組立式●日本製

ブラック

アイボリー

CHAIR

4 シングルチェア　ローマ

お申込番号		
	ブラック	8462-728
	アイボリー	8462-736

●現品約70×85（フラット時120）×70（座面高32）cm・本体重量＝約6kg●張地＝合成皮革、フレーム＝スチール、中身＝ウレタンフォーム・ポリエステル綿●4段階リクライニング（腰部）●中国製

※中身にウレタン等の柔らかい中材を使用しているものは、材質の特性上、サイズ・ボリュームに多少違いがある場合がございます。予めご了承ください。

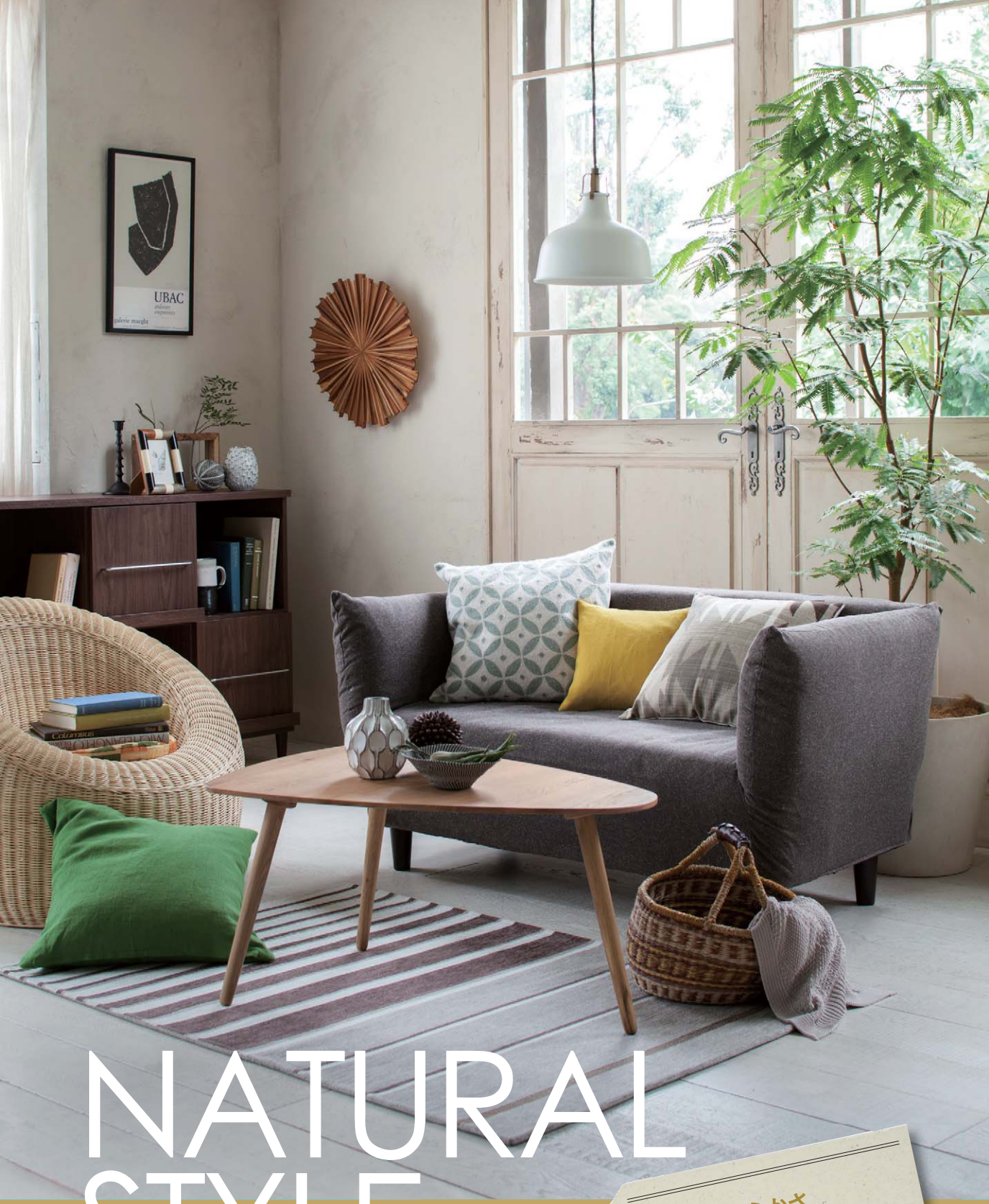

NATURAL STYLE

Interior

優しさと柔らかさ
心に安らぎを届けてくれる
ナチュラルスタイル

ブラウン

ナチュラルホワイト

CHEST
1 多段チェスト

お申込番号		
	ブラウン	8462-744
	ナチュラルホワイト	8462-752

●現品約28×37×99cm・本体重量＝約7kg●桐材（ラッカー塗装）●引出し内寸＝（小）約23×32×5cm×6、（大）約23×32×12cm×3●中国製

CHEST
2 タモ材　天然木チェスト

お申込番号 **8462-760**

●現品約32×42.3×62.5cm・本体重量＝約12.5kg●前板＝天然木タモ材（ウレタン樹脂塗装）、天板＝天然木タモ材化粧合板（ウレタン樹脂塗装）、引出し＝天然木桐材、側板・背板＝プリント紙化粧繊維板●引出し内寸＝（上部）約24.8×33.5×12.5cm×1杯、（下部）約24.8×33.5×15.5cm×2杯●全段引出し鍵付（全段共通の鍵2個付属）●中国製

ブルー

オレンジ

グリーン

ブラウン

CHAIR
3 ロータイプ 折りたたみ式チェア

組立式

お申込番号		
	ブルー	8462-779
	オレンジ	8462-787
	グリーン	8462-795
	ブラウン	8462-809

●現品約52×48～58×55cm・本体重量＝約6.5kg●フレーム＝天然木（欅）、中身＝ウレタンチップ・綿・スチールパイプ、張地＝ポリエステル100%●座面高＝約26・29・32cm●折りたたみ時＝約51×51×36.5・37・40cm●組立式●中国製

CHEST
4 ファブリックチェスト 3段2個組

組立式

お申込番号 **8462-817**

●現品約58×29×78.5cm・本体重量＝約8kg（1個あたり）●枠＝スチール（粉体塗装）、天板＝中質繊維板、引出し＝ポリプロピレン不織布・ポリエステル・中質繊維板・厚紙●引出し内寸＝約26×26×18cm×2杯・約53×26×18cm×2杯（1個あたり）●耐荷重＝約3kg（引出し1杯あたり）、約10kg（天板）＜メーカー調べ＞●組立式●中国製

※中身にウレタン等の柔らかい中材を使用しているものは、材質の特性上、サイズ・ボリュームに多少違いがある場合がございます。予めご了承ください。
※1、2、3の商品は、木製素材の為、商品によって風合いが異なります。予めご了承ください。

CLASSIC STYLE

Interior

使うほどに愛着のわく
時を超えて愛される
デザインたち

PICTURE

1 手描き油絵「黄色のブーケ」

お申込番号 **8462-825**

●現品約48.5×39.5×3cm●前面＝アクリル、フレーム＝樹脂●吊り紐付●日本製、絵＝韓国製

CHEST

2 チェスト5段

お申込番号 **8462-833**

●現品約32×35×70cm・本体重量＝約9kg●本体＝天然木杉材、パイン材（ラッカー塗装）、引出し前板＝天然木杉材（ラッカー塗装）、引出し側板＝中質繊維板（無塗装）●引出し内寸＝（小）約22.5×30×5.5cm×2、（大）約22.5×30×13cm×3●日本製

Small World®

白パール

木目仕上

CLOCK

3 スモールワールド メロディ電波からくり掛時計（48曲入）

お申込番号		
	白パール	8462-841
	木目仕上	8462-850

●現品約37.9×45.7×8.5cm●プラスチック（ポリスチレン）枠●なめらか秒針（お部屋が暗くなると自動的に停止するスリープ秒針採用）・オーロラサウンド正時メロディ48曲入・音量調節付・メロディON（自動鳴り止め明暗センサー）／OFFスイッチ付・スワロフスキー・クリスタル回転飾り、留め飾り付・電池交換お知らせ機能・単1乾電池2本付（モニター電池）●中国製又はベトナム製

DESK

組立式

4 パーソナルデスク

お申込番号 **8462-868**

●現品約75×45×73cm・本体重量＝約10.8kg●天板＝天然木ウォールナット材化粧合板、脚部＝天然木（ラバーウッド材・ラッカー塗装）●引出し内寸＝約32×30×5cm●組立式●ベトナム製

LOW BOARD

組立式

5 配線すっきりボード

お申込番号 **8462-876**

●現品約89.5×44.5×38cm・本体重量＝約13.5kg●プリント紙化粧合板・パーティクルボード●空間内寸＝約54×43.5×29.5cm、引出し内寸＝約26.1×33.4×6.1cm×2杯●可動棚1枚（3cmピッチ、3段階調節）●配線コード穴2個●組立式●日本製

※お届け時にセットされている電池は、テスト用の為に電池寿命が短いモニター電池となっております。電池切れの際には時計店などにて電池をご購入・交換してください。

BOTANICAL STYLE

Interior

みずみずしく
植物の力を生活に
活かしてリラックス

グリーン

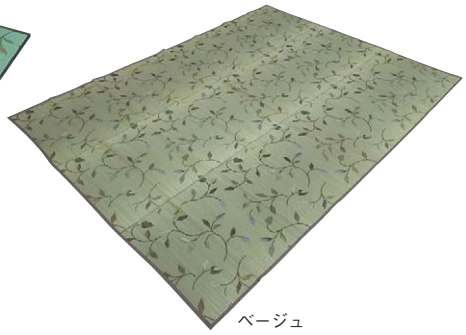

ベージュ

CARPET

1 袋織い草カーペット

お申込番号		
	グリーン	8378-484
	ベージュ	8378-492

●現品約261×352cm●い草100%・縁＝綿65%・ポリエステル35%●い草ラグ1枚●日本製

RACK

2 3段ラック　2台組

組立式

お申込番号 **8378-506**

●現品約60×30.5×81cm・本体重量＝約5kg（1台あたり）●本体＝鉄（粉体塗装）、棚板＝天然木（パイン材・ラッカー塗装）●耐荷重＝約3kg（上棚）・約4kg（中棚）・約5kg（下棚）（1台あたり）<メーカー調べ>●2台組●組立式●ベトナム製

ホワイト

FLOWER POT

3 陶器植木鉢18点セット（受皿付）

お申込番号		
	ホワイト	8378-514
	ブラック	8378-522

●現品（7号鉢）約22.5φ×17.5cm・（5号鉢）約15.5φ×12.5cm・（3号鉢）約10.5φ×8.5cm●陶器●植木鉢（7号・5号・3号）・皿（大・中・小）×各6●底穴付※手づくりの為、色・寸法が若干異なる場合がございます。●ベトナム製

ブラック

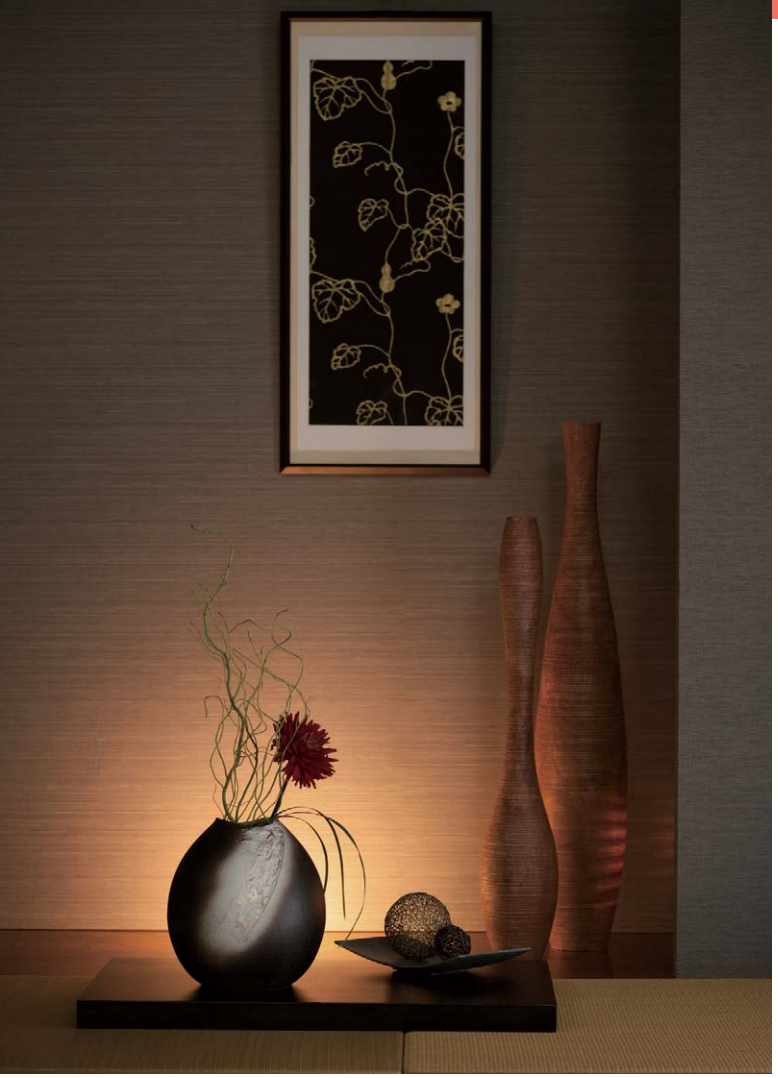

BRUSH

1 熊野化粧筆セット　ブラシ専用ケース付

お申込番号 **8462-884**

●現品（ケース）約28.5×19×0.5cm・（収納時）約10×19×3cm●フェイス・チーク・アイシャドウ大・アイシャドウ小＝山羊毛、シャドウライナー・リップ・アイブロー＝化繊毛、ブラシ&コーム＝馬毛、ケース＝ポリウレタン●フェイスブラシ・チークブラシ・アイシャドウブラシ大・アイシャドウブラシ小・シャドウライナーブラシ・アイブローブラシ・リップブラシ・ブラシ&コーム・ブラシ専用ケース各1●本体＝日本製、ケース＝中国製

VASE

2 信楽焼　照幸作　花瓶　線

お申込番号 **8462-892**

●現品約10.5φ×23.5cm●陶器（信楽焼）●日本製

ORNAMENT

3 津軽びいどろ 親子ふくろう　アンバー金

お申込番号 **8462-906**

●現品（親）約8.5×7.8×10.5cm・（子）約7.5×6.8×9.5cm●ソーダガラス、台＝りんごの木●親・子・台各1●日本製

CHEST

4 籐チェスト

お申込番号 **8462-914**

●現品約37×27.5×110cm・本体重量＝約7kg●天然木（フィリピンマホガニー）、籐（ラッカー塗装）●引出し内寸＝約29×21×16cm×4杯●インドネシア製

JAPANESE STYLE *Interior*

落ち着きと調和が
とっておきの時間を運ぶ
ジャパニーズスタイル

1点 1点作家さん手書きのサインとナンバリングが入っています。

PICTURE

5 安川眞慈版画額 『ふくろう』

お申込番号 **8462-922**

●現品約54×45.5×2cm●枠＝樹脂（ポリスチレン）・前面＝アクリル●吊り紐付●日本製

CHEST

6 柿渋染め総桐衣裳ケース2段

お申込番号 **8462-957**

●現品（本体）約91×42×25cm、（箱内寸）約88.5×39×6～9cm・本体重量＝約5kg●天然木桐材・桐化粧合板●日本製

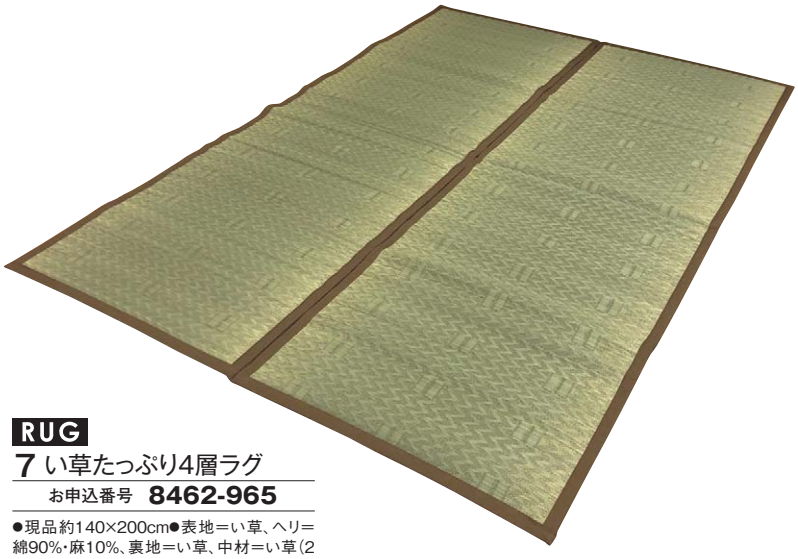

RUG

7 い草たっぷり4層ラグ

お申込番号 **8462-965**

●現品約140×200cm●表地＝い草、ヘリ＝綿90%・麻10%、裏地＝い草、中材＝い草（2層）●い草ラグ1枚●日本製

UMBRELLA STAND

8 信楽焼 傘立 四方窯変

お申込番号 **8462-930**

●現品約26×26×47.5cm●陶器（信楽焼）●中敷パット付●日本製

80×120～90×135のこたつ台に適応しています。掛けふとんの中材に東レのマシュロンわたを使用していますので、へたりにくく、あたたかいです。

家庭洗濯可

KOTATSU FUTON

9 しじら織こたつ掛・敷ふとん

お申込番号 **8462-949**

●現品（掛ふとん）約205×245cm・（敷ふとん）約190×240cm●（掛ふとん）表地＝綿100%・中わた＝ポリエステル100%（約2.5kg）・裏地＝ポリエステル100%・（敷ふとん）表地＝綿100%・中わた＝ポリエステル100%（約0.47kg）・ウレタンフォーム・裏地＝ポリプロピレン100%●掛ふとん・敷ふとん各1枚●掛ふとん＝側加工:中国製・製品加工:日本製、敷ふとん＝中国製

※2、8の商品は、焼き上がりによって色合いが写真と異なる場合がございます。予めご了承ください。
※3の商品は、手作業のため、形・大きさ・風合いが写真と異なる場合がございます。予めご了承ください。

Floor Chair
座椅子

くつろぎタイムも
ゆったり、
自分スタイルで

1 低反発高座椅子（サイドポケット付）

組立式

お申込番号		
	ブラウン	8462-973
	グリーン	8462-981

●現品約55×85～66×76～89（座面高35・38・41）cm・本体重量＝約8.6kg●張地＝ポリエステル100%、脚部＝天然木樺材もしくはラバーウッド材（ラッカー塗装）、フレーム＝スチールパイプ、中身＝低反発ウレタン・ウレタンフォーム・チップウレタン●4段階リクライニング●組立式●日本製

2個組

カーボンブラック

カーボンブロンズ

2 折りたたみ座椅子2個組

お申込番号		
	カーボンブラック	8462-990
	カーボンブロンズ	8463-015

●現品約47×60(フラット時103)×59(座面高13)cm・本体重量＝約3kg(1個あたり)●張地＝(表)ポリウレタン(裏)ポリエステル65%・綿35%(裏地)ポリエステル100%、フレーム＝スチールパイプ、中身＝ウレタンフォーム・チップウレタン●13段階リクライニング(腰部)・2個組●日本製

3 リクライニングチェア

お申込番号 **8463-023**

●現品約65×70～182×70cm・本体重量＝約8kg●張地＝ポリエステル100%、フレーム＝スチール、中身＝ウレタンフォーム●14段階リクライニング機能付き●日本製

レッド

ブラウン

4 美姿勢サポート座椅子

お申込番号		
	ブラウン	8463-031
	レッド	8463-040

●現品約61(フラット時96)×55(フラット時88)×46(座面高9)cm・本体重量＝約5kg●張地＝ポリエステル100%、フレーム＝スチールパイプ、中身＝ウレタンフォーム●41段階リクライニング(背部)・41段階リクライニング(肘部)●日本製

ブラウン

グリーン

ベージュ

レッド

5 ウェーブチェアEX

お申込番号		
	ブラウン	8463-058
	グリーン	8463-066
	ベージュ	8463-074
	レッド	8463-082
	オレンジ	8463-090
	ブルー	8463-104

●現品約58×82(フラット時138)×75(座面高15)cm・本体重量＝約6kg●張地＝ポリエステル100%、フレーム＝スチールパイプ、中身＝ウレタンフォーム●13段階リクライニング(頭部、腰部、脚部)●日本製

オレンジ

ブルー

※中身にウレタン等の柔らかい中材を使用しているものは、材質の特性上、サイズ・ボリュームに多少違いがある場合がございます。予めご了承ください。

Rug select
ラグ

一枚で気分も雰囲気も
変わるラグ・テクニック

1 トルコ製ウィルトンラグ

お申込番号 **8463-112**

●現品約160×230cm●ポリプロピレン100%
●ラグ1枚●トルコ製

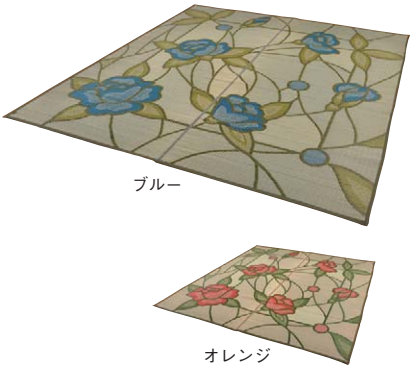

2 純国産　三重織い草ラグ

お申込番号		
	ブルー	**8463-120**
	オレンジ	**8463-139**

●現品約191×191cm●い草100%●い草ラグ1枚
●日本製

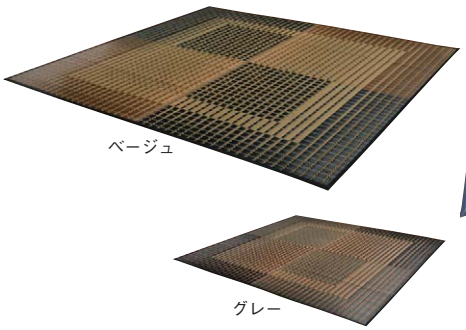

3 純国産　掛川織い草ラグ

お申込番号		
	ベージュ	**8463-147**
	グレー	**8463-155**

●現品約191×191cm●い草100%●い草ラグ1枚
●日本製

4 メダリオン柄国産い草ラグ

お申込番号		
	グレー	**8463-163**
	ネイビー	**8463-171**

●現品約191×191cm●表地＝い草・縁＝綿100%、
裏地＝ウレタンフォーム●ラグ1枚●日本製

ブルー

ベージュ

グリーン

ワイン

抗菌防臭　防ダニ

5 日本製　ふんわりMIX調 円形タフトラグ<イリゼ>

お申込番号	ベージュ	8463-180
	ブルー	8463-198
	グリーン	8463-201
	ワイン	8463-210

●現品約径180cm●表地＝ポリエステル100%、裏地＝ポリエステル100%●ラグ1枚●日本製

グリーン

ベージュ

ブルー

ワイン

抗菌防臭　防ダニ

6 日本製　ふんわりMIX調 タフトラグ<イリゼ>

お申込番号	ベージュ	8463-228
	ブルー	8463-236
	グリーン	8463-244
	ワイン	8463-252

●現品約190×190cm●表地＝ポリエステル100%、裏地＝ポリエステル100%●ラグ1枚●日本製

ネイビー

ベージュ

ブラウン

グリーン

アイボリー

ワイン

防炎加工　抗菌防臭　防ダニ

7 日本製　防炎シャギーラグ <シャンゼリゼ>

お申込番号	ベージュ	8463-260
	ブラウン	8463-279
	グリーン	8463-287
	アイボリー	8463-295
	ワイン	8463-309
	ネイビー	8463-317

●現品約130×190cm●表地＝ポリエステル100%、裏地＝ポリエステル100%（不織布）●ラグ1枚●日本製

ラタン家具が誘う、
おもむきある暮らし

1 籐ラウンドチェアー

お申込番号 **8463-325**

●現品約60×55×70cm・本体重量＝約8kg●籐（ウレタン樹脂塗装）、張地＝ジャカード織（ポリエステル54%・ポリプロピレン46%）、中身＝ウレタンフォーム●座面＝約44×41cm・座面高＝約34cm●インドネシア製

2 籐回転座椅子　ミドルハイタイプ

お申込番号 **8463-333**

●現品約58×58×75cm・本体重量＝約7kg●籐（ウレタン樹脂塗装）、張地＝ジャカード織（ポリエステル54%・ポリプロピレン46%）、中身＝ウレタンフォーム●座面高＝約35cm●座面内寸＝約43×40cm●360度回転式●インドネシア製

3 籐回転座椅子ロータイプ

お申込番号 **8463-341**

●現品約55×56×59cm・本体重量＝約6kg●本体＝籐（ウレタン樹脂塗装）、張地＝ジャカード織（ポリエステル55%、ポリプロピレン45%）中身＝ウレタンフォーム●座面内寸＝約44×44cm・座面高＝約18cm●360度回転式●インドネシア製

4 籐リクライニング回転座椅子

お申込番号 **8463-350**

●現品約76×57～80×57～67cm・本体重量＝約11kg●籐（ウレタン樹脂塗装）・スチールパイプ、張地＝ジャカード織（ポリエステル54%ポリプロピレン46%）、中身＝ウレタンフォーム●座面内寸＝約44×40cm・座面高＝約24cm●360度回転式●インドネシア製

5 籐　三つ折寝椅子

お申込番号 **8463-368**

●現品約68×127～150×61～81cm・本体重量＝約9kg●籐（ウレタン樹脂塗装）●座面＝約50×50cm・座面高＝約32cm●インドネシア製

※雑誌は商品に含まれません。

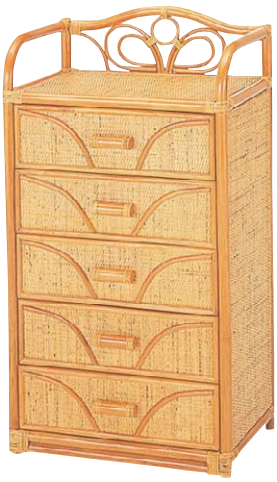

6 籐チェスト5段

お申込番号 **8463-376**

●現品約50×36×94cm・本体重量＝約10.5kg●籐（ウレタン樹脂塗装）、天然木（センゴン）●引出し内寸＝約42×28×11cm×5杯●インドネシア製

7 籐スクリーン

お申込番号 **8463-384**

●現品約40×150cm（1枚あたり・3連）・本体重量＝約6.5kg●籐（ウレタン樹脂塗装）●インドネシア製

ラタン家具が誘う、
おもむきある暮らし

※小物は含まれません。

※小物は含まれません。

1 籐リクライニング回転チェア

お申込番号 **8379-081**

●現品約76×57～80×71～81cm・本体重量＝約12kg●籐（ウレタン樹脂塗装）・スチールパイプ、張地＝ジャカード織（ポリエステル54%ポリプロピレン46%）、中身＝ウレタンフォーム●座面高＝約37cm、座面内寸＝約44×40cm●360度回転式●3段階リクライニング（腰部）●インドネシア製

2 籐ハイバック回転座椅子

お申込番号 **8384-301**

●現品約61×66×84cm・本体重量＝約8kg●籐（ウレタン樹脂塗装）、張地＝ジャカード織（ポリエステル63%、ポリプロピレン37%）、中身＝ウレタンフォーム●座面高＝約35cm、座面内寸＝約45×45cm●360度回転式●背部高さ＝約50cm●インドネシア製

3 ラタン回転チェアミドル2個組

お申込番号 **8379-103**

●現品約53×53×65cm・本体重量＝約6kg●籐（ラッカー塗装）●座面高＝約34cm●インドネシア製

4 籐スツール4脚組

お申込番号 **8379-111**

●現品約29×29×35cm・本体重量＝約1.5kg（1個あたり）●籐（ラッカー塗装）●4個組●インドネシア製

※小物は含まれません。

※小物は含まれません。

5 籐ランドリー

お申込番号 **8384-328**

●現品約47×32×97cm・本体重量＝約8.5kg●籐（ウレタン樹脂塗装）、取っ手＝牛革●引出し内寸＝約36×25×13cm×4杯●キャスター付●キャスターのみ取付式●インドネシア製

6 籐ランドリーボックス

お申込番号 **8379-138**

●現品約55×38×94cm・本体重量＝約8kg●籐（ウレタン樹脂塗装）●カゴ内寸＝（大）約43×29×38cm、（小）＝約50×33×14cm●キャスター付●インドネシア製

7 籐ワイドランドリー

お申込番号 **8379-146**

●現品約70×36×90cm・本体重量＝約9kg●籐（ラッカー塗装）、生地（綿76%・ポリエステル23%・レーヨン1%）、合板●バスケット内寸＝約26×29×32cm×1、引出し内寸＝約26×28×14cm×3杯●キャスター付●キャスターのみ取付式●インドネシア製

～ラタン家具セレクション～

暮らしのシーンをエキゾチックに彩るラタン家具。
14点のラインナップからお好きな2点をお選びいただけます。

14点の中から
お好きな
Choice
2点
選べる！

01 籐楽々座椅子

●現品約50×55×67cm・本体重量＝約3．3kg●籐（ウレタン樹脂塗装）●座面高＝約25cm●座面内寸＝約50×35cm●インドネシア製

02 籐回転座椅子（A）

●現品約43×43×60cm・本体重量＝約4．4kg●籐（ウレタン樹脂塗装）、張地＝ポリエステル100％、中身＝ウレタンフォーム●座面高＝約33cm●座面内寸＝約38×38cm●インドネシア製

03 籐回転座椅子ロータイプ

●現品約55×52×55cm・本体重量＝約5kg●籐（ウレタン樹脂塗装）、張地＝ポリエステル100％、中身＝ウレタンフォーム●座面高＝約18cm●座面内寸＝約45×40cm●インドネシア製

04 籐回転座椅子（B）

●現品約55×52×56cm・本体重量＝約5kg●籐（ウレタン樹脂塗装）、張地＝ポリエステル100％、中身＝ウレタンフォーム●座面高＝約18cm●座面内寸＝約45×43cm●回転式●インドネシア製

05 籐回転座椅子（C）

●現品約55×52×63cm・本体重量＝約5．5kg●籐（ウレタン樹脂塗装）、張地＝ポリエステル100％、中身＝ウレタンフォーム●座面高＝約24cm●座面内寸＝約45×40cm●インドネシア製

06 籐ハイバックサポート回転スツール

●現品約45×52×74cm・本体重量＝約6kg●籐（ウレタン樹脂塗装）、張地＝ジャカード織（ポリエステル63％、ポリプロピレン37％）、中身＝ウレタンフォーム●座面高＝約37cm●インドネシア製

07 籐楽々便利座椅子

●現品約55×54×65cm・本体重量＝約4.5kg●籐（ウレタン樹脂塗装）、張地＝ポリエステル100%、中身＝ウレタンフォーム●座面高＝約35cm●座面＝約45×30cm●インドネシア製

08 籐回転座椅子ハイタイプ

●現品約55×52×71cm・本体重量＝約5.5kg●籐（ウレタン樹脂塗装）、張地＝ポリエステル100%、中身＝ウレタンフォーム●座面高＝約32cm●座面＝約45×43cm●インドネシア製

09 籐楽々座椅子　2個組

●現品約48×32×35cm・本体重量＝約2kg●籐（ウレタン樹脂塗装）、張地＝ジャカード織（ポリエステル65%綿35%）、中身＝ウレタンフォーム●座面高＝約31cm●同2個組●インドネシア製

10 籐ペットハウス

●現品約45×49×45cm・本体重量＝約2kg●籐（ウレタン樹脂塗装）●内寸約43×49cm●インドネシア製

11 籐ショッピングカート

●現品約35×34×95cm・本体重量＝約4kg●籐（ウレタン樹脂塗装）●内寸＝約30×28×42cm●インドネシア製

12 籐ランドリー

●現品約50×45×82cm・本体重量＝約4.6kg●籐(ウレタン樹脂塗装)●内寸=(上棚）約45×30×12cm、(下棚）約45×30×23cm●インドネシア製

13 籐ロッキング子供馬

●現品約47×74×52cm・本体重量＝約4kg●籐（ウレタン樹脂塗装）●座面高＝約33cm●インドネシア製

14 籐テーブル

●現品約65×45×43cm・本体重量＝約8kg●籐(ウレタン樹脂塗装)、強化ガラス(5mm)、フリル生地＝ジャカード織（ポリエステル54%ポリプロピレン46%）●棚部内寸＝約27×43×15cm●引出し内寸＝約23×39×14cm●インドネシア製

■お申込番号ご記入方法

商品をお申込みの際は、以下のような方法で番号をご記入ください。※この頁の商品はおハガキでお申込みください。

お申込番号

1 R 4 □ - □ □ □

01～14 いずれかの番号　01～14 いずれかの番号

※おハガキに、4ケタ・3ケタの英数字をご記入ください。

（例）

01 籐楽々座椅子
＋ ＋
12 籐ランドリー　の場合

（記入例）

お申込番号

1 R 4 0 - 1 1 2

※おハガキの商品名欄には「ラタン家具セレクション」とご記入ください。

『 気軽にバーベキュー 』

キャンプや行楽などさまざまなシーンで活躍する
少人数用のアウトドア用品がセットに。

CAPTAIN STAG FREEDOM VENTURE SPIRITS

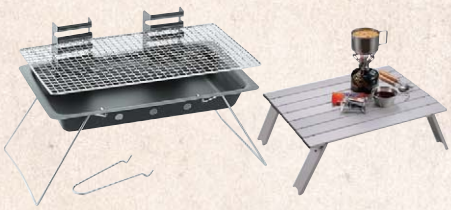

1 キャプテンスタッグ　アウトドア3点セット（タープ&テーブル&コンロ）

お申込番号 **8463-392**

●現品（タープ）約400×420×220cm・本体重量＝約3kg、（ローテーブル）約58×41.5×19.5cm・本体重量＝約1.5kg、（バーベキューコンロ）約50×26×27cm・本体重量＝約1.5kg●タープ＝ポリエステル（ポリウレタン加工・防水）、ポール＝スチール、ローテーブル＝アルミニウム（アルマイト加工）・鉄（エポキシ樹脂塗装）、バーベキューコンロ＝鉄（メラミン樹脂塗装・クロムメッキ）●タープ・ローテーブル・バーベキューコンロ×各1●テーブル耐荷重＝約30kg＜メーカー調べ＞●収納時（タープ）約70×14×14cm、（テーブル）約10×6×55cm●付属品（タープペグ）×8、ガイドロープ（長・短）×各4、ハンマー・ペグ収納袋・ポール収納袋・バッグ×各1●中国製

『 ワンタッチで組立簡単 』

CAPTAIN STAG FREEDOM VENTURE SPIRITS

広さは約3.8畳分。
使い易い250cmタイプ。

2 キャプテンスタッグ クイックシェード（キャリーバッグ付）

組立式

お申込番号 **8463-406**

●現品約250×250×（257・248・239）cm・本体重量＝約15.5kg●ポリステル、鉄（紛体塗装）●収納サイズ＝約121×21×21cm●付属品＝ペグ×8、ガイドロープ×4、ペグ用収納袋・キャリーバッグ×各1●組立式●中国製

『 入門者でも楽しく星空散歩 』

Kenko

操作性がよく、軽量で
持ち運びやすい天体望遠鏡に
プラネタリウムのソフトをセットで。

3 ミード　屈折式天体望遠鏡セット

組立式

お申込番号 **8463-414**

●現品約98×98×132cm（組立サイズ）・本体重量＝約3.4kg●アルミ●倍率＝26.9倍（53.8倍）、77.8倍（155.6倍）※（　）内は2倍バーローレンズ使用時●対物レンズ径＝70mm、焦点距離＝700mm、極限等級＝11等星、集光力＝100倍●付属品＝アイピース×2、2倍バーローレンズ、天頂プリズム、等倍ファインダー、プラネタリウム星空散歩ライト●組立式●中国製

『 楽しい時間をお届け 』

テント、コンロ、チェアーが揃った
バーベキューセットです。

組立式

4 バーベキューセット

お申込番号 **8463-422**

●現品（コンロ）約52×28×54cm・本体重量＝約3.1kg、（テント）約200×200×130cm・本体重量＝約2.85kg、（チェアー）約27×28.5×41cm・本体重量＝約720g●コンロ＝スチール、テント＝ナイロン、ポリエチレン、グラスファイバー、チェアー＝ナイロン、スチール●収納時＝（コンロ）約52×7×28cm、（テント）約15φ×63cm、（チェアー）約34×27×4cm●コンロ・テント×各1、チェアー×4●付属品＝（コンロ）焼網・炭網・ハンドル×各1・脚×4、（テント）ペグ×16・ロープ×4・ポール×2●組立式●チェアー＝日本製、その他＝中国製

『 組立簡単！ 』

便利なカップホルダー付の
ラウンジチェア 5 個組。

CAPTAIN STAG
FREEDOM VENTURE SPIRITS

5 キャプテンスタッグ ネイティブ　ラウンジチェア（5個組）

お申込番号 **8463-430**

●現品約82×51×80cm・本体重量＝約2.3kg●金属（鋼）（エポキシ樹脂塗装）、ポリエステル、ウレタンフォーム●収納サイズ＝14×14×84cm・座面の高さ＝36cm・耐荷重＝約80kg＜メーカー調べ＞・5個組●中国製

『 天体観察やアウトドアに 』

方角を確認できるコンパスと
双眼鏡のセット。

Vixen

6 ビクセン　星空観測コンパクト双眼鏡セット

お申込番号 **8463-449**

●現品約9.7×10.5×4.4cm・本体重量＝約230g●光学ガラス・アルミ合金、ポリカーボネート●倍率＝10～30倍ズーム式●対物レンズ径＝21mm、見掛視界＝33～54度、眼福範囲＝約59～71mm、三脚取付可●付属品＝ソフトケース、ストラップ、三脚アダプター、LEDコンパス●中国製

『 握りやすく操作しやすい 』

コントラストの高い、明るくクリアな視界を
実現しました。

Kenko

7 ケンコー　8倍双眼鏡

お申込番号 **8463-457**

●現品約13.2×4.7×12.4cm・本体重量＝約475g●アルミダイキャストラバー張り●倍率＝8倍・対物レンズ有効径＝34mm・レンズコーティング＝フルマルチコート・実視界＝7.1°・1000m先の視野＝124m・目幅調整サイズ＝56.6－75.5mm・最短合焦距離＝4m・収納ケース、ストラップ付き●中国製

Outdoor AND Sports

アウトドア&スポーツ

Enjoy it!!

運動不足かも？と思ったら
ちょっとした時間を使って
体を動かしてみませんか？

『カラータイヤがスタイリッシュ』

タウンで映えるカラータイヤが印象的。折りたたみ式で出先でもサイクリングが楽しめます。

simple style Bicycles

組立式

1 シンプルスタイル　20型
折りたたみ自転車（ハーヴェストイエロー）

お申込番号 **8463-465**

●現品（使用時）約143×53×101cm・（折りたたみ時）約81×43×60cm・本体重量＝約14kg、サドルまでの高さ約72～97cm、タイヤサイズ＝20インチ●フレーム＝スチール、リム＝アルミ●JISフレーム基準適合●付属品＝本体結束ベルト・工具●耐荷重＝約70kg＜メーカー調べ＞●適応身長150cm以上●組立式●中国製

『デイリーにも、レジャー用にも』

折りたたみがスムーズでコンパクトに持ち運べます。オレンジカラーのフレームが個性的。

FIELD CHAMP

2 フィールドチャンプ　20型 折りたたみ自転車

組立式

お申込番号 **8463-473**

●現品（使用時）約148×56×100cm・（折りたたみ時）約83×58×86cm・本体重量＝約13.2kg、サドルまでの高さ約69～86cm、タイヤサイズ＝20インチ●フレーム＝スチール、リム＝アルミ●推奨適応体重＝約65kg<メーカー調べ>●適応身長125cm以上●組立式●中国製

『ポップなカラーの折りたたみ自転車』

カラータイヤで軽やかな足元のお洒落なフォールディングバイクでお出かけはいかが？

simple style Bicycles

3 シンプルスタイル　20型 折りたたみ自転車（ミントグリーン）

組立式

お申込番号 **8463-481**

●現品（使用時）約143×53×101cm・（折りたたみ時）約81×43×60cm・本体重量＝約14kg、サドルまでの高さ約72～97cm、タイヤサイズ＝20インチ●フレーム＝スチール、リム＝アルミ●JISフレーム基準適合●付属品＝本体結束ベルト・工具●耐荷重＝約70kg<メーカー調べ>●適応身長150cm以上●組立式●中国製

『お気に入りの場所へ、颯爽と』

小回りが利く16インチの折りたたみ自転車。シンプルな機能で使いやすいモデルです。

Switzsport Alpine Patrol

4 スウィツスポート　16型 折りたたみ自転車

組立式

お申込番号 **8463-490**

●現品（使用時）約135×53×92cm・（折りたたみ時）約74×40×58cm・本体重量＝約13.5kg、サドルまでの高さ約66～91cm、タイヤサイズ＝16インチ●フレーム＝スチール、リム＝アルミ●JISフレーム基準適合●付属品＝本体結束ベルト・工具●耐荷重＝約70kg<メーカー調べ>●適応身長145cm以上●組立式●中国製

RELAX

〔リラックス家電〕

RELAX 01

いつも使う椅子や壁にセットして、
首・肩・腰までマッサージ。
ぽかぽかヒーターも内蔵。

ALINCO

1 アルインコ　ア・リラ　シートマッサージャー

お申込番号 **8379-286**

●現品約46×83×65cm・本体重量＝約5.2kg●ポリエステル、ABS樹脂●電源＝AC100V・消費電力＝28W（電動機24W／電熱部4W）●コード長約1.8m●定格時間＝15分●医療機器認証番号：229AGBZX00025000●中国製

RELAX 02

角質層まで届くスチームが
お肌にうるおいとハリ感をプラス。
コンパクトで手軽に簡単エステ。

Panasonic

2 パナソニック　スチーマーナノケア

お申込番号 **8379-294**

●現品約10.4×14.8×16.3cm・本体重量＝約0.7kg●PC、ABS樹脂●電源＝AC100V・消費電力＝約290W●コード長約1.5m●給水タンク容量＝約90mℓ●スチーム温度約40℃（ノズル先端から約20cmの距離）●スチーム発生量＝約6mℓ／分（吹出口1個）●中国製

RELAX 03

フォルムにもこだわった、
熱くならない超音波式の2台セット。
アロマで香りも楽しめる♪

3 アロマ超音波式加湿器サブリエ+Ms.ミスト

お申込番号 **8379-308**

●現品（加湿器小）約16×17×32cm・本体重量＝1kg、（加湿器大）約17×17×80cm・本体重量＝1.82kg●ABS樹脂、ポリプロピレン●（加湿器小）＝電源＝AC100V・消費電力＝30W●コード長約1.5m●タンク容量＝約2.5ℓ●連続加湿時間約8時間、推奨床面積＝約木造和室5畳、プレハブ洋室8畳●付属品＝アロマパッド×5、ミネラルカートリッジ×1、エアーフィルター×3●（加湿器大）電源＝AC100V－弱／18W・中／21W・強／23W・おやすみモード／16W●コード長約1.5m●タンク容量2.5ℓ●連続加湿時間約7時間●適応床面積＝木造和室6畳、プレハブ洋室10畳●付属品＝アロマパッド×5・エアーフィルター×3・リモコン、ボタン電池（モニター用）●中国製

RELAX 04

マッサージ面とヒーター面を
好みで使い分けて
足の疲れをリフレッシュ！

4 マッサージ器　足もみ（ヒーター付）

お申込番号 **8379-316**

●現品約50×50～68.5×高さ26.5～39.5cm・本体重量＝約11kg●表面・裏面＝ポリウレタン、中材＝ポリウレタンフォーム●電源＝AC100V・消費電力＝28W（電熱定格消費電力18Wを含む）●コード長約2m●約15分のオートオフタイマー付●医療機器製造販売認証番号218AGBZX00065000●中国製

※電気関連商品は、期間中でも新製品が発売された場合、同等機能以上の新商品をお送りすることがありますので予めご了承ください。

HEALTH CARE

〔ヘルスケア家電〕

HEALTH CARE 01

測定姿勢チェック表示で
正しい血圧測定を
サポートします。

OMRON

電池別売
単2×4

1 オムロン　デジタル自動血圧計

お申込番号 **8463-503**

●現品約17.9×24.6×21.1cm(適応腕周約17～32cm)・本体重量＝約1.6kg●ABS樹脂●電源＝AC100V(専用ACアダプタ付属)又は、単2乾電池4本使用(別売)●2人×90回メモリ+ゲストモード付●測定姿勢チェック表示●平均値表示、早朝高血圧確認機能、「体動」検出機能●医療機器認証番号:220AGBZX00307000●中国製

HEALTH CARE 02

正常な測定をサポート。
結果をスマホに転送して
健康管理に役立てて。

NISSEI

2 日本精密測器 上腕式デジタル血圧計

お申込番号 **8463-511**

●現品約16×12×9cm(適応腕周=約22〜42cm)・本体重量=約350g●ABS樹脂、ナイロン●電源=AC240V(専用アダプタ付属)●単3マンガン乾電池4本付(モニター用)●メモリーM1・M2各60回●付属品=収納ポーチ●医療機器認証番号:226AFBZX00163000●インドネシア製

HEALTH CARE 03

腕を通すだけで
誰でもカンタンに
正しく血圧測定。

OMRON

3 オムロン デジタル自動血圧計

お申込番号 **8463-520**

●現品約23×22.8×21.7cm・本体重量=約1.6kg●ABS樹脂●電源=AC100V・消費電力=約160W(専用アダプタ付属)又は、単3乾電池4個付(モニター用)●医療機器認証番号218AGBZX00030000●中国製

HEALTH CARE 04

Bluetooth通信で
対応のアプリにデータを転送。

TANITA
Healthy Habits for Happiness

4 タニタ 体組成計インナースキャンデュアル

お申込番号 **8463-538**

●現品約29.8×32.8×3.1cm・本体重量=約2.1kg●強化ガラス・ABS樹脂・ポリエチレン●単3乾電池4本付(モニター用)●最大計量=180kg●表示単位=体重:100kgまで100g、100〜180kgまで200g●表示=体重・体脂肪率・内臓脂肪レベル・推定骨量・筋肉量・BMI・筋質点数(基礎代謝量・体内年齢・体水分率はアプリ上のみ表示)●4人分データメモリー+ゲストモード●タニタ食堂レシピカード付●日本製

HEALTH CARE 05

データをスマホに
送信・管理できる体重体組成計。

OMRON

レッド

ブラック

ホワイト

5 オムロン 体重体組成計カラダスキャン

お申込番号	ホワイト	**8463-546**
	レッド	**8463-554**
	ブラック	**8463-562**

●現品約32.7×24.9×3cm・本体重量=約1.7kg●強化ガラス・ITO●単4乾電池4本付(モニター用)●最大計量=135kg●表示単位=体重:2〜100kgまで50g、100〜135kgまで100g●BMI:2.5〜90kgまで0.1g●表示=体重・体脂肪率・内臓脂肪レベル、骨格筋率、基礎代謝・体年齢・判定機能、BMI、体重引き算機能、自動認識、前回値表示、1人につき×30回メモリ、個人データ4人分登録可+ゲストモード、データ通信(対応機種・使用方法は取扱説明書などを参照ください。)●中国製

FAMILY
〔ファミリー家電〕

FAMILY 01

熱くならない超音波式加湿器の
2台セット。
水がなくなると自動的に停止。

PRISMATE®

1 アロマ超音波式加湿器 Sablier+ミニセット

お申込番号 **8463-570**

●現品(加湿器小)約13.5×15×28cm・本体重量=745g、(加湿器大)約17×17×80cm・本体重量=1.82kg●ABS樹脂、ポリプロピレン●加湿器(小)電源=AC100V・消費電力=20W・コード長=1.5m・タンク容量=1.8ℓ●連続加湿時間8時間・適応床面積=木造和室3畳・プレハブ洋室6畳●加湿器(大)電源=AC100V－弱／18W・中／21W・強／23W・おやすみモード／16W●コード長約1.5m●タンク容量2.5ℓ●連続加湿時間約7時間(強)●適応床面積=木造和室6畳、プレハブ洋室10畳●付属品=加湿器大本体:アロマパッド×5・エアーフィルター×3・リモコン、ボタン電池(モニター用)●中国製

FAMILY 02

温度を設定すれば
あとはおまかせで自動運転。

kaz

2 KAZ　オイルヒーター(1200W)

お申込番号 **8463-589**

●現品約44×29.2×63.7cm・本体重量=約11.3kg●スチール(熱硬化型焼付塗装)、スチール、ABS樹脂、難燃性オイル●電源=AC100V・消費電力=500W・700W・1200Wの3段階切替●コード長約1.8m●24時間オン・オフタイマー、タオルハンガー付、移動用キャスター、コード収納、転倒時通電遮断装置、温度ヒューズ付、おすすめ畳数=3～8畳タイプ●中国製

FAMILY 03

布団も衣類も
カラッと
乾かして気持ちよく！

Panasonic

3 パナソニック　ふとん乾燥機

お申込番号 **8463-597**

●現品約27.1×16.4×34.4cm・本体重量＝約2.8kg●ポリプロピレン●電源＝AC100V（50／60Hz）・消費電力＝540W●コード長＝約1.8m●タイマー＝電動式2時間●ふとん乾燥時間の目安＝（綿）約70分、（羽毛・羊毛）約60分●くつ乾燥時間の目安＝約30～60分●ダニ対策時間の目安＝約5時間（ふとん1組　掛け・敷きふとん各1枚あたり）●ホース長さ＝86cm●付属品＝衣類ドライカバー●中国製

FAMILY 04

前後左右に
スイスイかけられる
Wヘッドベース。

Panasonic

4 パナソニック
コードレススチームアイロン

お申込番号 **8463-600**

●現品約11×22.6×13cm・本体重量＝約1.1kg●ポリカーボネート●電源＝AC100V・消費電力＝1400W●コード長約1.4m（コードリール付）●注水量＝約160mℓ●かけ面種類＝Wヘッドベース、ラウンドベース、蓄熱ベース●ショット＝ハイパワーショット、ハンガーショット、全面ハイパワースチーム●うっかりストッパー、マイコン温度制御、水漏れストッパー、カセット式、前後のかけ面先端が見える●中国製

FAMILY 05

オーガニックコットンを
使用した柔らかく
温かい電気毛布。

くらし、すこやかに
ゼンケン

5 ゼンケン　電磁波99%カット
オーガニックコットン電気毛布

お申込番号 **8463-619**

●現品約130×188cm・本体重量＝約1.8kg（コントローラー含む）●オーガニックコットン100%●電源＝100V（50Hz／60Hz両用）・消費電力＝75W●コード長（本体側）約1.7m、（電源側）約2m●日本製

FAMILY 06

スタイリッシュなコードレス電話機。
迷惑電話防止機能を搭載。

Panasonic

6 パナソニック　コードレス電話機

お申込番号 **8463-627**

●現品約15.9×18.9×7.8cm・本体重量＝約510g●子機約4.9×2.5×17.3cm・重量＝約140g●充電台約7.3×9×4.7cm・重量＝約155g●ABS樹脂・ポリスチレン●電源＝AC100V・消費電力（最大／待機時）、親機：約4.0W／約0.9W、子機：約0.7W／約0.2W●コード長約1.8m●ナンバー・ディスプレイ対応（※）、着信音鳴り分け、着信メモリー（履歴）表示、着信拒否（迷惑電話、非通知／公衆電話）、表示圏外着信対応、液晶ディスプレイ表示、液晶バックライト、電話帳、再ダイヤル、スピーカーホン、呼出音選択、保留メロディ※ご利用にはNTT東日本・西日本へのサービスお申し込み（有料）が必要です。●マレーシア製

FAMILY 07

ロックカッター付で
布端を切りながら縁がかがれる！

アックス

7 アックス　電動ミシン

お申込番号 **8463-635**

●現品約35×15×27cm・本体重量＝約5kg●ABS樹脂・アルミダイキャスト●電源＝AC100V・消費電力＝61W●コード長約1.8m●付属品＝フットコントローラー、ミシンカバー、針パック、ボビン（2）、糸こま用フェルト、ブラシ付リッパー、ボタンホール押え、針板ドライバー、説明書、ロックカッター、保証書●中国製

※電気関連商品は、期間中でも新製品が発売された場合、同等機能以上の新商品をお送りすることがありますので予めご了承ください。

FAMILY
〔ファミリー家電〕

FAMILY 01

1台でスティック式、ハンディ、布団クリーナーの3役！

アイリスオーヤマ

1 アイリスオーヤマ　3WAYスティッククリーナー

お申込番号 **8463-643**

●現品約21×116×21.5cm・本体重量＝約2.5kg（延長パイプ・フロアヘッド含む）●ABS樹脂・スチール・ポリプロピレン●電源＝AC100V・消費電力＝550W●コード長約4.8m●吸込仕事率＝60W●吸引方法＝サイクロン方式●集塵容積＝約0.35ℓ●付属品＝フロアヘッド・ふとんヘッド・すきまノズル・小型ブラシ・延長パイプ・排気フィルター・スポンジフィルター（上・下各1個本体セット済）●中国製

FAMILY 02 軽さとハイパワーを両立させた「コンパクトモデル」。

Panasonic

2 パナソニック　電気掃除機

お申込番号 **8463-651**

●現品約24.3×34.8×19.8cm・本体重量＝約2.9kg●ABS樹脂●電源＝AC100V・消費電力＝1000～約150W●コード長約5m●集塵方式＝紙パック式●集塵容積＝1.3ℓ●吸込仕事率＝520～約60W●付属品＝すき間用ノズル●中国製

FAMILY 03 タービンブラシとハイパワー吸引でお掃除、カンタン！

MITSUBISHI ELECTRIC

3 三菱　電気掃除機（紙パック式）

お申込番号 **8463-660**

●現品約21.8×35.4×22.3cm・本体重量＝約2.9kg●ABS樹脂・ポリプロピレン●電源＝AC100V・消費電力＝1000～約150W●コード長約5m●吸込仕事率＝500～約50W●運転音＝67～約54dB●集塵容積＝1.3ℓ●消臭クリーン排気●ブラシ＝タービンブラシ（水洗い可）●付属品＝サッシノズル・紙パック×1（本体装着済）●らく操グリップ、手元ねじれんホース、伸縮パイプ採用●日本製

FAMILY 04 遠心分離+空圧分離のダブル分離方式で強いパワーが続く！

Panasonic

4 パナソニック　スティックタイプ掃除機

お申込番号 **8463-678**

●現品約25×28.8×100.6cm・本体重量＝約4.2kg●ABS樹脂●電源＝100V・消費電力＝950W●コード長さ5m●集じん容積＝0.5ℓ●吸込仕事率　260W●運転音＝約67dB●中国製

FAMILY 05 軽くて気軽に使えるスティックタイプ。紙パック１２枚入り。

TWINBIRD

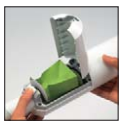

5 ツインバード　コードレススティック型クリーナー

お申込番号 **8463-686**

●現品約22.5×14×99.5cm・本体重量＝約1.1kg●ABS、ポリプロピレン●電源＝充電式・充電時間3時間・運転時間標準25分●コード長約1.5m●集塵容量＝0.25ℓ●付属品＝延長管、ノーマルブラシ、すき間ノズル、収納フック、専用ACアダプター、紙パック12枚●中国製

FAMILY 06 女性でも楽々な軽量モデル。

SHINKO

6 シンコー　充電クリーナー

お申込番号 **8463-694**

●現品約48.5×11.5×16cm・本体重量＝約1.25kg（バッテリー含む）●ABS樹脂●モーター電圧＝DC14.4V●吸込み仕事率＝（強）20W、（標準）10W●集じん容量＝600mℓ●連続使用時間＝（強）約12分、（標準）約24分●充電時間＝約30分●付属品＝バッテリーパック、充電器、外フィルター、内フィルター、T型ノズル、スキマノズル、延長パイプ、ノズルホルダー●中国製

※電気関連商品は、期間中でも新製品が発売された場合、同等機能以上の新商品をお送りすることがありますので予めご了承ください。

FAMILY
〔ファミリー家電〕

FAMILY 01 濃いヒゲも素早くカットする5枚刃の日本製モデル。約4週間充電不要もうれしい。

1 イズミ　往復式シェーバー（充電交流両用式）

お申込番号 **8384-387**

●現品約7.0×4.9×16.0cm・本体重量＝約277g●本体＝ABS（グリップ部ABS＋TPE）、内刃＝SUS、外刃＝SUS●電源＝AC100～240V・消費電力＝7W●コード長約1.8m●5枚刃モデル●充電時間約2時間●使用日数約28日間（フル充電1日1回3分間使用の場合）●充電交流両用式・キワゾリ刃、水洗い可●付属品＝電源アダプタ、ブラシ、キャップ、充電スタンド、ハードケース、シェーバーオイル●日本製

FAMILY 02 泡メイキングモードで手軽に泡を作って肌にやさしくお風呂剃り。

2 パナソニック　メンズシェーバー

お申込番号 **8384-395**

●現品約6.5×5.5×16.5cm・本体重量＝約155g●ABS樹脂●電源＝AC100V－240V・消費電力＝6W（充電時）●急速1時間充電●使用日数（フル充電1日1回約3分）＝約14日間●付属品＝収納ケース、シェーバーホルダー、専用オイル、掃除用ブラシ●本体＝日本製、充電スタンド　ACアダプター＝中国製

FAMILY 03 充電切れ直前まで速度が落ちないリニアモーターを搭載しました。

3 パナソニック　リニアヘアーカッター

お申込番号 **8379-618**

●現品約4.8×4.5×17.9cm・本体重量＝185g●ABS樹脂●1時間充電・交流式●電源＝AC100～240V・消費電力＝約10W●充電時間＝1時間●連続使用可能時間＝約60分間●日本製

FAMILY 04

振り込め詐欺や迷惑電話の対策に
「迷惑防止」機能を搭載。

Panasonic

4 パナソニック　パーソナルファックス

お申込番号 **8379-626**

●現品約29.6×19.1×8.6cm・本体重量＝約2.4kg●ABS樹脂・ポリスチレン樹脂●電源＝AC100V・消費電力＝（親機）120W●コード長約1.6m●デジタルコードレス普通紙ファクス●付属品＝受話器、受話器コード、電話機コード、お試し用インクフィルム（約5m）、コードレス子機、子機用電池パック、子機用電池カバー、子機充電台●マレーシア製

FAMILY 05

ツインモニターで
同時に視聴を楽しめる
9インチのプレーヤー。

Qriom

5 キュリオム　ポータブルツインDVD

お申込番号 **8379-634**

●現品約25.5×19×4cm・本体重量＝約750g、（サブモニター）約25.5×19×3.5cm・本体重量＝約460g●ABS樹脂●電源＝AC100～240V（専用AC電源アダプター）、DC12V（専用シガー電源アダプター）・消費電力＝（本体）約12W、（サブモニター）約6W●再生可能メディア＝DVD／CD／VCD、CD−R／RW、DVD−R／RW　（VRモード・CPRM記録ディスクを含む）、MPEG、MP3、JPEG、AVI※著作権保護管理されたファイルは本機では再生できません。●付属品＝リモコン、単4形乾電池（リモコン用）、AC電源アダプター、シガー電源アダプター、AV接続コード、電源接続コード、車載用ケース&ベルト●中国製

※電気関連商品は、期間中でも新製品が発売された場合、同等機能以上の新商品をお送りすることがありますので予めご了承ください。

CLOCK
〔時計〕

CLOCK 01 見やすい文字盤と温かみのある木枠が落ち着いた印象。

CITIZEN

1 シチズン　木枠電波置時計

お申込番号 **8379-642**

●現品約23.5×29.5×10.2cm●木(MDF)枠●なめらか秒針(お部屋が暗くなると自動的に停止するスリープ秒針採用)●スワロフスキー・クリスタル回転飾り付●電池交換お知らせ機能●単3乾電池3本付(モニター電池)●日本製

CLOCK 02 時刻を正確に刻みサイレントステップ秒針でなめらかに動きます。

RHYTHM
JAPAN MADE

2 リズム　高感度電波掛時計

お申込番号 **8379-650**

●現品約34.1φ×5cm●プラスチック(ポリスチレン)枠●日本標準電波40／60kHzにAMラジオ時報電波を加えた3つの方法で受信する電波時計●なめらかに1秒を刻むサイレントステップ秒針(お部屋が暗くなると自動的に停止するスリープ秒針採用)●スワロフスキー・クリスタル留め飾り付●電池寿命約5年●電池交換お知らせ機能●単3アルカリ乾電池6本付(モニター電池)●日本製

CLOCK 03

スワロフスキー
クリスタルが輝く、
美しいからくり掛時計。

Small World

3 スモールワールド　メロディ30曲入電波からくり掛時計

お申込番号 **8384-409**

●現品約37.9×45.7×8.5cm●プラスチック（ポリスチレン）枠●コチコチ秒針（お部屋が暗くなると自動的に停止するスリープ秒針）・オーロラサウンド正時メロディ30曲入・音量調節付・メロディON（自動鳴り止め明暗センサー）／OFFスイッチ付・スワロフスキー・クリスタル回転飾り付・ガラス留め飾り付・電池交換お知らせ機能・単1アルカリ乾電池2本付（モニター電池）●中国製又はベトナム製

CLOCK 04

毎正時、メロディとともに
文字盤内の円盤や人形が
パフォーマンス。

SEIKO

4 セイコー　電波からくり掛時計（40曲入）

お申込番号 **8384-417**

●現品約38.4×46.5×10.1cm●プラスチック（ABSまたはPS）枠●なめらか秒針（暗時秒針停止機能付）●メロディ40曲内蔵（毎正時ごとに切り替わります）●暗時自動鳴り止め機能●音量調節●単2乾電池4本付（モニター電池）●タイ製

※電波時計は地域・地形などの条件により電波を受信できない場合があります。その場合は通常のクォーツ精度で作動します。
※お届け時にセットされている電池は、テスト用の為に電池寿命が短いモニター電池となっております。電池切れの際には時計店などにて電池をご購入・交換してください。

KIDS & BABY selection

キッズ&ベビーセレクション

まるで秘密基地！
なにして遊ぶ？

Sifflus®

1 リトルティピー　カーペット&クッションセット

お申込番号 **8463-708**

●現品約90×90×170cm・本体重量＝約3.5kg●ティピー用生地＝綿・ポリエステル、ポール＝木材、クッション＝綿・ポリプロピレン、カーペット＝ポリエステル・綿・ポリプロピレン●クッション＝約45×45cm、カーペット＝約120×120cm●クッション×2、専用カーペット・収納バッグ×各1●組立式●中国製

BÉABA

蒸す・切る・混ぜる・
解凍・温めができる
1台5役！

グレー　ピンク　ネイビー

2 ベビークック　離乳食メーカー

お申込番号		
	グレー	**8463-716**
	ピンク	**8463-724**
	ネイビー	**8463-732**

●現品約24.5×17.5×23.5cm●本体:ポリプロピレン・シリコーンゴム、調理ボタン:ポリカーボネート、ヘラ・ブレンド用フタ・バスケット:ポリプロピレン、調理カップ:コポリエステル、調理カップのハンドル:ABS樹脂、カッター:ステンレススチール●電源:交流100V、50−60Hz共用／使用温度:10度−40度／定格消費電力:モーター130W、ヒーター400W／定格時間:21分／耐熱温度:100度／耐冷温度:−20度／最大調理量:1100㎖／電源コード:約1m●中国製

マグネットで
くっつく！
何度でも切れる！

WOODY PUDDY

3 ウッディプッディ　はじめてのおままごと 24種具材&なべフライパンセット

お申込番号 **8463-740**

●まな板＝約10.5×15.9×0.4cm●天然木、合板、磁石、MDF、鉄、ポリエステル、紙、ゴム、ポリエステル、シリコン●具材24種、皿3種、包丁、まな板、塩、コショウ、おなべ、ふた、フライパン、スープカップ、オリーブオイル、計量カップ、トング、おたま、はし、ナイフ、フォーク、スプーン●対象年齢:3歳～●中国製

照明をつけると
日本はどんな色？

Replogle®

4 リプルーグル地球儀 リビングストン型　日本語版

お申込番号 **8463-759**

●現品約30φ×38.5cm・本体重量＝約1.3kg●球＝スチロール樹脂、台座＝ラバーウッド、リング＝亜鉛●2ウェイ（消灯時＝地勢地図・点灯時＝行政地図）●日本語表記●山岳隆起加工●照明付・電源＝AC100V・25W・コード長＝約2m●本体＝アメリカ製、組立＝日本製

子ども部屋が
すっきり片づく

5 キッズランドセルラックセット

組立式

お申込番号 **8463-791**

●現品（ワイド）約68×35×66cm・本体重量＝約17kg、（スリム）約35×35×77.5cm・本体重量＝約11kg●本体＝プリント紙化粧繊維板、フック＝天然木（マホガニー材・ラッカー塗装）●キャスター付●ワイド・スリム×各1●組立式●インドネシア製

STATIONERY

ステーショナリー

仕事や趣味に大活躍の
アイテムたち。

01 気圧、温度、湿度を同時に表示。回転させて確認できる六面体。

EMPEX

1 エンペックス
津軽塗　温度・湿度・気圧計　サイコロ

お申込番号 **8463-830**

●現品約11×11×13.5cm●木枠(ブナ・漆塗)●温度計表示範囲−30〜+50℃ 湿度表示範囲0〜100%RH、気圧計940〜1060hPa●日本製、木枠=中国製

03 薄型でスタイリッシュなデザインのソーラー電波掛時計。

SEIKO

3 セイコー　ソーラープラス薄型電波掛時計

お申込番号 **8463-821**

●現品約35.1φ×3cm●プラスチック(ABSまたはPS)枠●2針式●ソーラープラス(太陽電池、充電池、補助電池の併用)●補助電池CR2032　1個付(モニター電池)●タイ製

02 毎正時を、メロディとからくりでお知らせ。文字盤が開くダイナミックなパフォーマンス。

SEIKO

2 セイコー　電波からくり掛時計

お申込番号 **8463-805**

●現品約40×46.4×9cm●プラスチック(ABSまたはPS)枠●なめらか秒針●暗時秒針停止機能●毎正時6曲メロディ●回転飾り●音量調節●暗時自動鳴り止め機能●単2乾電池4本・単3乾電池1本付(いずれもモニター電池)●タイ製

04 インテリアに調和するマーブル模様のデザインが特徴です。

SEIKO

4 セイコー
メロディ電波からくり掛時計(39曲入)

お申込番号 **8463-813**

●現品約38.4×46.5×10.1cm●プラスチック(ABSまたはPS)枠●なめらか秒針●暗時秒針停止機能●毎正時メロディ(3グループから選んだ1グループ内で毎正時ごとに曲が切り替わります)●回転飾り●音量調節●暗時自動鳴り止め機能●単2乾電池4本付(モニター電池)●タイ製

※電波時計は地域・地形などの条件により電波を受信できない場合があります。その場合は通常のクォーツ精度で作動します。
※お届け時にセットされている電池は、テスト用の為に電池寿命が短いモニター電池となっております。電池切れの際には時計店などにて電池をご購入・交換してください。

ブラック　マルン

05 セーラーの万年筆&ボールペンセット。万年筆は21金ペン先のなめらかな書き味です。

SAILOR

5 セーラー　プロフィット21万年筆&ボールペン

お申込番号		
	ブラック	8463-848
	マルン	8463-856

●現品（万年筆）約1.8φ×14.1cm・重量＝約21.6g、（ボールペン）約1.6φ×13.4cm・重量＝約20.6g●万年筆・ボールペン軸材＝アクリル樹脂、万年筆ペン先＝21金●（万年筆）カートリッジインク・コンバーター（別売）両用式・ペン先字幅＝中字、（ボールペン）回転式（油性黒・0.7mm）●万年筆・ボールペン×各1、カートリッジインク2個付●日本製

06 日本語入力システム「ATOK」を搭載。スピーディな印字、バックライト液晶も◎。

CASIO NAME LAND

電池別売 単3×8

6 カシオ　ネームランド

お申込番号 **8463-864**

●現品約20.2×21.2×6.8cm・本体重量＝約850g（電池除く）●ABS樹脂●電源＝ACアダプター・電源コード（付属）もしくは単3乾電池×8本（別売）●バックライト付液晶、画面表示8桁×4行、最大印字行数8行●書体＝漢字:3書体、かな:8書体、英数:15書体●「ATOK」文字変換、絵文字・記号1543種、フォーマット96種、デザインロゴ120種、フレーム65種●ハーフカット機能付オートカッター、テープ長さダイレクト設定、テープ6サイズ対応●付属品＝ACアダプター・電源コード・18mm幅テープ×1本・収納ケース●中国製

07 使い込むほどに宝石のような艶がアップ。リング径30mmの収納力。

ブラック　ブラウン

7 ダ・ヴィンチグランデ　A5サイズシステム手帳

お申込番号		
	ブラック	8463-872
	ブラウン	8463-880

●現品約19.2×23.4cm・本体重量＝約640g●ヌメ革、金属、紙●30mmリング●可動式ペンホルダー付●スケジュール20枚、ノート30枚、チェックリスト・アドレス×各10枚付●中国製

08 広辞苑第7版を含む充実の全40コンテンツを収録。

CASIO

ゴールド　レッド

8 カシオ　広辞苑搭載コンパクトカラー液晶電子辞書

お申込番号		
	ゴールド	8463-899
	レッド	8463-902

●現品約10.9×8.7×1.8cm（閉時）・画面サイズ＝約縦4.24×横7.39cm・本体重量＝約175g（電池含む）●ABS樹脂●電源＝単3乾電池×1個付（モニター用）・電池寿命＝約100時間●50音キー・かな入力●3.4型カラー液晶●40コンテンツ＝国語系7＝広辞苑・明鏡国語・漢字源など／英語系3＝英和・和英／生活・学習・実務・トラベル系30（収録）●中国製

09 細密カットで大切な情報を守ります。静かな運転音はご自宅使いにもおすすめ。

アイリスオーヤマ

9 シュレッダー

お申込番号 **8463-910**

●現品約18×38×40.8cm・本体重量＝約7.5kg●ABS樹脂、スチロール樹脂、ポリプロピレン、スチール●電源＝AC100V・消費電力160W●コード長約1.5m●ダストボックス容量＝約10ℓ●最大細断枚数＝A4コピー用紙5枚、CD・DVD・プラスチック製カード各1枚●細断サイズ＝約2×10mm（マイクロクロスカット）●定格時間＝約5分●中国製

※電気関連商品は、期間中でも新製品が発売された場合、同等機能以上の新商品をお送りすることがありますので予めご了承ください。

BED ROOM

ベッドルーム

プライベート空間を
自分らしく。

01 ふんわりと軽く、空気を含んであたたか。

nishikawa

1 西川　羽毛掛けふとん

お申込番号 **8384-581**

●現品約150×210cm●ふとんがわ＝ポリエステル80%・綿20%（抗菌加工）・詰めもの＝ダウン85%・フェザー15%（約1.0kg）●日本製

02 吸放湿性がありサラッとした感触を保つ羊毛混。掛け敷きのセットでお届けします。

nishikawa

2 西川
羊毛混掛け・敷ふとんセット

クリーニング

お申込番号 **8384-603**

●現品（掛ふとん）約150×210cm・（敷ふとん）約100×210cm●（掛ふとん）ふとんがわ＝ポリエステル80%・綿20%（抗菌加工）・詰めもの＝毛50%・ポリエステル50%（約2.0kg）・（敷ふとん）ふとんがわ＝綿100%（抗菌加工）・詰めもの＝（片面）ポリエステル100%（約1.0kg）・（片面）毛50%・ポリエステル50%（約1.0kg）・（中芯）ポリエステル100%（固わた・約1.0kg）・ウレタンフォーム●日本製

03 ダウン90%入、軽くてあったか羽毛ふとん。

VALENTINO CHRISTY PARIS

3 ヴァレンティノ・クリスティー
羽毛ふとん

クリーニング

お申込番号 **8384-611**

●現品約150×210cm●ふとんがわ＝ポリエステル80%・綿20%・詰めもの＝ダウン90%・フェザー10%（約0.7kg）●中国製

04 寒い冬でもしっかりあったか、ダウン85%入り羽毛ふとん。

4 ホワイトダックダウン85%
羽毛掛けふとん

お申込番号 **8384-638**

●現品約150×210cm●側地＝ポリエステル85%綿15%、詰めもの＝ホワイトダックダウン85%フェザー15%（1.1kg）●日本製

05 寝室を明るく彩る、北欧デザインのプリント柄。幸せ気分で眠れそう。

ströva
Isn't north European design plus made your life?

クリーニング

5 ストレヴァ　両面プリント羽根ふとん2枚セット

お申込番号 **8384-646**

●現品約150×210cm●ふとんがわ＝綿100%・詰めもの＝フェザー90%・ダウン10%（約1.4kg）●中国製

06 夏はこれ1枚で、秋冬は布団と重ねて。ご家庭で手洗いできます。

Grand francais
nouvelle

家庭洗濯可

6 グランフランセヌーベル ウォッシャブルダウンケット2枚セット

お申込番号 **8384-654**

●現品約150×200cm●ふとんがわ＝ポリエステル100%・詰めもの＝ダウン60%・フェザー40%（約0.3kg）●中国製

07 ダウン70%入り。3シーズン活躍して、汚れが気になったらお洗濯OK。

Mont Blanc

家庭洗濯可

7 モンブラン　洗える羽毛肌掛けふとん2枚セット

お申込番号 **8384-662**

●現品約150×210cm●ふとんがわ＝ポリエステル100%・詰めもの＝ダウン70%・フェザー30%（約0.3kg）●中国製

08 古城のタペストリーからヒントを得たエレガントな花柄をあしらいました。

MINTON

ピンク

ブルー

クリーニング

8 ミントン　合繊掛けふとん

お申込番号		
	ピンク	8384-670
	ブルー	8384-689

●現品約150×210cm●ふとんがわ＝綿100%、詰めもの＝ポリエステル100%（約1.8kg）●日本製

09 年中使えるおふとんです。側地縫製から日本で加工。

ピンク

ブルー

クリーニング

9 日本製　ダックダウン70%羽毛合掛けふとん

お申込番号		
	ピンク	8384-697
	ブルー	8384-700

●現品約150×210cm●ふとんがわ＝ポリエステル85%・綿15%・詰めもの＝ホワイトダックダウン70%・フェザー30%（約0.8kg）●収納袋付●圧縮梱包●日本製

BED ROOM

ベッドルーム

元気をチャージする
睡眠空間づくりを。

01 吸湿・放湿性に優れているので快適におやすみできます。

TOYOBO
東洋紡ユニプロダクツ株式会社

クリーニング

1 国産羽根肌ふとん2枚セット

お申込番号 **8380-039**

●現品約140×190cm●ふとんがわ＝ポリエステル100%・詰めもの＝フェザー100%（約0.3kg）●日本製

02 テイジンのフィルケア®で抗菌防臭効果に優れ清潔に保てます。

2 テイジン　フィルケア® 合掛けふとん2枚セット

家庭洗濯可

お申込番号 **8380-047**

●現品約150×210cm●ふとんがわ＝ポリエステル100%（ピーチスキン加工）・詰めもの＝ポリエステル100%（約0.8kg）●日本製

03 保温力があり、適度な弾力が体に心地よくフィット。

WOOL MIX

クリーニング

3 ウール混掛けふとん2枚セット

お申込番号 **8380-055**

●現品約150×200cm●ふとんがわ＝綿100%・詰めもの＝羊毛50%・ポリエステル50%（約1.0kg）●掛け布団2枚●日本製

04 春秋の暖かい季節の調温におすすめ、ダウン85%の日本製羽毛肌布団。

Grand francais
nouvelle

クリーニング

4 グランフランセヌーベル 羽毛肌布団（抗菌防臭羽毛使用）

お申込番号 **8380-063**

●現品約150×210cm●ふとんがわ＝ポリエステル85%・綿15%・詰めもの＝ダウン85%・フェザー15%（約0.4kg）●日本製

05 中央部は羽根・羽毛、両サイドは羽毛タッチの超極細繊維を詰めてふんわり仕上げました。

TOYOBO
東洋紡ユニプロダクツ株式会社

クリーニング

5 ニュータイプ羽毛ふとん

お申込番号 **8380-071**

●現品約150×210cm●ふとんがわ＝ポリエステル100%・詰めもの＝(中央)ダウン80%・フェザー20%(約0.4kg)・(両サイド)ポリエステル100%(約0.6kg)●中国製

06 羽毛量少なめで軽やかな羽毛合掛けふとん。春先や秋口など肌寒い時期にどうぞ。

nishikawa

ピンク

サックス

クリーニング

6 羽毛合掛けふとん

お申込番号	ピンク	8384-719
	サックス	8380-098

●現品約150×210cm●側生地＝ポリエステル85%・綿15%・詰めもの＝ホワイトダックダウン85%・フェザー15%(0.6kg)●日本製

07 体をあたたかく軽やかに包み込む羽毛ふとん。お客様用にもおすすめです。

ピンク

ブルー

クリーニング

7 日本製　羽毛掛けふとん

お申込番号	ピンク	8384-727
	ブルー	8384-735

●現品約150×210cm●ふとんがわ＝綿100%・詰めもの＝ダウン50%・フェザー50%(約1.0kg)●日本製

08 温度と湿度をほどよく調整するダウン入りの肌掛けは幅広い季節に対応。

ピンク

ブルー

クリーニング

8 日本製　ダウン85%入掛ふとん

お申込番号	ピンク	8380-128
	ブルー	8380-136

●現品約150×210cm●ふとんがわ＝ポリエステル80%・綿20%・詰めもの＝ダウン85%・フェザー15%(約0.5kg)●日本製

09 弾力性のあるフェザー・ダウンと羽毛タッチの超極細繊維で感触よく仕立てました。

TOYOBO
東洋紡ユニプロダクツ株式会社

家庭洗濯可

9 ニュータイプ羽根ふとん2枚セット

お申込番号 **8380-144**

●現品約150×210cm●ふとんがわ＝ポリエステル100%・詰めもの＝(中央)フェザー80%・ダウン20%(約0.25kg)・(両サイド)ポリエステル100%(約0.25kg)●中国製

BED ROOM

ベッドルーム

気持ちいい「おはよう」を
連れてくるアイテム。

01 純毛の温かさを残しながら、ふんわり軽い毛布に織り上げました。

NIKKE Natural Blanket

1 ニッケ　ポリエステル混
ウール毛布2枚セット

クリーニング

お申込番号 **8380-152**

●現品約140×200cm●よこ糸:ウール100%、たて糸:ポリエステル100%●日本製

02 吸湿・放湿性のあるシルク入り。光沢となめらかな肌ざわりも魅力です。

nishikawa

2 西川　シルク入り綿毛布
（毛羽部分）2枚セット

クリーニング

お申込番号 **8380-160**

●現品約140×200cm●ヨコ糸（毛羽部分）＝綿75%・絹25%・タテ糸＝ポリエステル100%●日本製

03 しなやかな感触で寝汗をかいても爽やかなシルク毛布を桐箱入りでお届け。

クリーニング

3 シルク毛布（毛羽部分）桐箱入

お申込番号 **8380-179**

●現品約140×200cm●ヨコ糸（毛羽部分）＝シルク100%・タテ糸＝ポリエステル100%●日本製

04 ミモザのモチーフの刺繍の付いた、もこふわやわらかなニット生地の肌布団。

家庭洗濯可

4 ミアミモザ
もこふあニット肌布団2枚セット

お申込番号 **8380-187**

●現品約140×200cm●側地＝レーヨン72%・ポリエステル26%・ポリウレタン2%、詰めもの＝レーヨン50%・ポリエステル50%（約0.5kg）●肌ふとん2枚●中国製

05 糸を撚らずに細いまま、高密度に織っているので軽くてやわらか。

Sense of Unity

家庭洗濯可

5 羽衣ごこち綿毛布2枚

お申込番号 **8380-195**

●現品約140×210cm●よこ糸（毛羽部分）：綿100%（スーピマコットン100%使用）、たて糸：綿100%●日本製

06 カシミヤ入りのウール毛布です。

クリーニング

6 大阪泉州の毛布　ジャカード織カシミヤ入
ウール毛布（毛羽部分）2枚セット

お申込番号 **8380-209**

●現品約140×200cm●ヨコ糸（毛羽部分）＝カシミヤ5%・ウール95%・タテ糸＝ポリエステル100%●日本製

07 なめらかな肌触りと光沢感が魅力のシルク毛布。

クリーニング

7 大阪泉州の毛布
ジャカード織シルク毛布（毛羽部分）

お申込番号 **8380-217**

●現品約140×200cm●ヨコ糸（毛羽部分）＝シルク100%・タテ糸＝ポリエステル100%●日本製

08 点で支える健康敷布団。理想の寝姿勢を保持します。

nishikawa

8 西川　点で支えるマットレス

お申込番号 **8380-268**

●現品約195×97×8cm●詰めもの:ウレタンフォーム(150ニュートン)、側地:ポリエステル100%●圧縮梱包●側地=中国製、製品仕上げ=日本製

09 側地にジャガードサテンを使用した身体になじむ低反発ウレタンマットレス。

9 低反発マットレス2枚セット

お申込番号 **8380-276**

●現品約97×195×4cm●材質:中材=低反発ウレタンフォーム、カバー・内袋=ポリエステル100%●マットレス×2枚●カバーのみ取り外し洗濯可●中国製

10 身体をしっかり支える高反発素材。内袋付なのでカバーは外して洗うこともできます。

10 高反発マット2枚(替えカバー2枚付)

お申込番号 **8380-284**

●現品約97×195×4cm●材質:中材=高反発ウレタンフォーム(プロファイル(凹凸)加工)、マットレスカバー・内袋=ポリエステル100%●高反発マットレス(カバー付き)×2、替えカバー×2●カバーのみ取り外し洗濯可●中国製

STORAGE

収　納

機能的な収納で、
きれいに整頓。

01 通気穴付きで野菜や食品入れに。天板はタイルで熱い物も。

1 キッチン便利ストッカー4段2個組

お申込番号 **8380-292**

●現品約30×40×80.5cm・本体重量＝約5.1kg（1個あたり）●天然木桐・タイル●引出し内寸＝約23×34.5×14cm×4●キャスター付●2個組●中国製

02 中が見える窓付き引出し。キッチンやリビングなど様々な場所で活躍。

2 ウインドチェスト5段　2個組

お申込番号 **8380-306**

●現品約26.4×35×89.5cm・本体重量＝約13.2kg（1個あたり）●本体＝中質繊維板（無塗装）、引出し前面窓部分＝アクリル樹脂●引出し内寸＝約22.3×31.4×14.5cm×5杯●キャスターのみ取付式●2個組●日本製

03 収納としても作業台としても重宝します。便利な2口コンセント付き。

3 折りたたみ式マルチワゴン

お申込番号 **8380-314**

●現品約41.7～89×50×70.5cm・本体重量＝約15.5kg●本体＝化粧繊維板（ラッカー塗装）・天然木ラバーウッド材（ラッカー塗装）、キャスター＝ポリプロピレン●1500W2口コンセント1個付・キャスターのみ取付式●ベトナム製

04 収納力抜群のワイドタイプ。天板がタイルで調理補助テーブルとしても使えます。

4 キッチンワゴン（ワイド）

組立式

お申込番号 **8380-322**

●現品約81.5×39×85cm・本体重量＝約15.6kg●天然木（ラバーウッド材）、タイル●耐荷重＝（天板）約20kg、（棚板）約2kg、（底板）約5kg、（引出し）約1kg<メーカー調べ>●組立式●ベトナム製

HUNGER CHEST

衣類ツール

増えていく衣類や小物を
すっきり収納。

01 天井から床まで活用して、大容量の収納スペースに。

収納ケース２個付

1 突っ張りクローゼットハンガーワイド（カーテン･収納ケース付）

組立式

お申込番号 **8380-330**

●現品約116～210×55×207～265cm･本体重量＝約17kg●本体＝スチール（粉体塗装）、カーテン＝ポリエステル100%、収納ケース＝ポリエステル･ポリプロピレン･ポリエチレン●耐荷重＝約60kg（上ハンガー部）･約15kg（下ハンガー部）･約60kg（棚部）＜メーカー調べ＞●前面上下カーテンセット、収納ケース（約60×45×30cm）×2個付●組立式●中国製

02 ローチェストとしても使えるファブリックチェスト。サイズ違いの引出しが便利。

2 ファブリックチェストワイド2段2個組

組立式

お申込番号 **8380-349**

●現品約87.5×29×58cm･本体重量＝約9kg（1個あたり）●枠＝スチール（粉体塗装）、天板＝中質繊維板、引出し＝ポリプロピレン不織布･ポリエステル･中質繊維板･厚紙●引出し内寸＝約26×26×18cm×4杯･約53×26×18cm×1杯（1個あたり）●耐荷重＝約3kg（引出し1杯あたり）、約10kg（天板）＜メーカー調べ＞●組立式●中国製

03 大容量のバスケットが付いたハンガーラック。ランドリーにもリビングにもぴったりです。

組立式

3 カートハンガー

お申込番号 **8380-357**

●現品約57×45×168cm・本体重量＝約8.6kg●スチール（粉体塗装）●耐荷重＝約10kg（ハンガー）、約4kg（バスケット）＜メーカー調べ＞●組立式●台湾製

04 わずかな奥行きにふとんが2枚干せます。室内干しにも便利です。

4 アルミ製A形 折りたたみ伸縮式布団干し2個組

組立式

お申込番号 **8380-365**

●現品約129～220×46×119cm・本体重量＝約3kg（1個あたり）●アルミパイプ、ABS樹脂、ポリプロピレン●収納時＝約129×7×122cm●耐荷重＝約15kg＜メーカー調べ＞●ハンガーフック10個付（1個あたり）●2個組●組立式●日本製

05 ハンガーが掛けられるコンパクトな物干し。たためば厚さ3cmとスリムに。

セキスイ

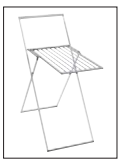

5 アルミ室内物干スタンドカカール

お申込番号 **8380-373**

●現品約64～110×140×142cm・本体重量＝約4kg●アルミ、ABS樹脂●収納時＝約64×3×177cm●耐荷重＝約6kg＜メーカー調べ＞●日本製

06 移動がラクラクできるキャスター付き。3個組で衣類が一気に片づきます。

組立式

6 メタルパイプハンガー3個組

お申込番号 **8380-381**

●現品約90.5×41×112～174cm・本体重量＝約4.9kg（1個あたり）●スチール（クロームメッキ）●高さ6段階に調節可（112、154、159、164、169、174cm）●耐荷重＝約50kg（全体）＜メーカー調べ＞●キャスター付（内2個ストッパー付）●3個組●組立式●台湾製

STORAGE&ENTRANCE

収納 & 玄関

かしこい収納で、
空間をスッキリ！

01 光沢加工と淡いカラーがお部屋に映えるデザイン。

ホワイト

ホワイトベージュ

ホワイトグリーン

ホワイトピンク

1 カラースタイルチェストワイド5段ホワイト

お申込番号	ホワイト	8384-743
	ホワイトベージュ	8380-403
	ホワイトグリーン	8380-411
	ホワイトピンク	8384-751

●現品約75.5×40.5×107cm・本体重量＝約15.5kg●本体＝ポリプロピレン、内天板・フロントパネル＝ポリスチレン、補強バー＝ステンレス、ローラー部品＝POM樹脂・スチール、スベリ止め＝ウレタンフォーム●引出し内寸＝約67.5×35×15.5cm×5杯●脚部のみ取付式●日本製

02 フラットな扉が玄関をすっきりした印象に。たくさんの靴をしまえる2個組です。

ブラウン

ナチュラル

ホワイト

組立式

2 シューズボックス2個組

お申込番号		
	ブラウン	8380-438
	ナチュラル	8380-446
	ホワイト	8380-454

●現品約59.5×34×92cm・本体重量＝約24.2kg（1個あたり）●プリント紙化粧繊維板・ポリプロピレン●棚サイズ＝約56.7×28.5cm×5●固定棚1枚、可動棚4枚（3.3cmピッチ上下各6段階）●2個組●組立式●中国製

03 リゾートなムードが漂う籐素材。フレームの曲線や縄編み模様がやさしい雰囲気です。

3 籐チェスト

お申込番号 **8380-462**

●現品約65×35×90cm・本体重量＝約13.5kg●籐（ウレタン樹脂塗装）、チェスト内部＝天然木（センゴン）●引出し内寸＝（小）約25×28×8cm×2杯、（大）約56×28×8cm×4杯●インドネシア製

04 郵便・メール便・宅配物も受け取れるから再配達の手間を防ぎます。

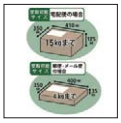

4 メール便兼用宅配ボックス

お申込番号 **8380-470**

●現品約45×21×49cm・本体重量＝約4.6kg●スチール（焼付塗装）●受取可能サイズ＝約35×12.5×41cm●プッシュ錠付●日本製

01 約3mに伸ばせる高枝チェーンソー。高所の枝もラクラク切断できます。

1 ブラック+デッカー　18V高枝ポールチェーンソー

組立式

お申込番号 **8380-489**

●現品約12×22×294cm・本体重量＝約3.5kg（延長ポール装着時）●ABS樹脂●電源＝18Vリチウムバッテリー充電式●充電時間＝60分●最大作業量目安＝木材3.8φcm×149本●最大能力＝木材17φcm●チェーンスピード＝1.9m／秒●付属品＝18Vリチウムバッテリー・急速充電器・六角レンチ・チェーンオイル・チェーンカバー・チェーン・延長ポール・保護メガネ・収納バッグ×各1●組立式●中国製

02 ヘッドを付け替えて1台3役。芝・生け垣・庭木のお手入れに活躍します。

2 ブラック+デッカー　ガーデンエボ（庭木・芝生バリカン）

お申込番号 **8380-497**

●現品約18×11×34cm・本体重量＝約1.5kg（芝生バリカン装着時）●グラスフィルドナイロン●電源＝18Vリチウムバッテリー充電式●充電時間＝60分●芝生ブレード幅＝10cm●庭木ブレード＝15cm●最大作業量時間＝（芝生バリカン）約32分・（庭木バリカン）約36分●枝切り能力＝1～5φcm●付属品＝18Vリチウムバッテリー・急速充電器・2in1ガーデンヘッド・枝切りヘッド・芝生バリカンブレード・庭木バリカンブレード・枝切りブレード（短・長）・ソフトバッグ・保護メガネ×各1●中国製

03 広範囲の芝刈り、高所の剪定など用途に合わせて5通りに使えます。

3 ブラック+デッカー　5in1ポールヘッジ&庭木・芝生バリカン

組立式

お申込番号 **8380-500**

●現品約49×11×14cm・本体重量＝約1.2kg（庭木バリカン時）、延長ポール＝約1.1kg●ABS樹脂●電源＝AC100V・消費電力100W●ストローク数1,650回／分●庭木用ブレード＝26cm・芝生用ブレード＝16cm●庭木最大切断径＝1.2φcm●刈り込み高さ＝1.5・2.5cm（2段階）●ポール調整＝107～148cm●付属品＝芝生バリカンブレード・庭木バリカンブレード・チップレシーバー・高さ調整ガイド／スライダー・保護メガネ・腰用コードフック・延長コード（10m）・ポールユニット・ハンドル・肩掛けベルト×各1●組立式●中国製

04 太い草はチップソー、芝生は樹脂ブレード。2つの刃を使い分けできます。グローブ付き。

組立式

4 充電式2WAYグラストリマー（ガーデングローブ付）

お申込番号 **8380-519**

●現品約22×96～126cm・本体重量＝約1.8kg●ABS樹脂・アルミニウム●モーター電圧＝DC18V●回転数＝（チップソー）毎分約6300回転、（樹脂ブレード）毎分約6600回転、刈幅＝直径約16cm●リチウムイオン充電式●充電時間＝約1時間・連続使用時間＝約25分●付属品＝充電器・バッテリーパック・安全カバー・フロントガード・ハンドグリップ・チップソー・肩掛けベルト・ガーデングローブ×各1、樹脂ブレード×10●組立式●中国製

05 持ち運びやすく、小回りのきくコードレス。伸縮・首振り機能で剪定や刈り込みを楽に。

5 充電式 伸縮スリムバリカン

お申込番号 **8380-527**

●現品約120～150×16×9.5cm・本体重量＝約1.6kg●本体＝ABS樹脂・エラストマー樹脂・アルミパイプ、刃部＝高炭素鋼（ニッケルクロームメッキ）●モーター＝直流マグネットモーター10.8V・電圧＝直流10.8V●ストローク数＝約1300回／分●刈り込み幅＝約26cm●最大切断径＝約8mm（樹木の種類や季節で変わります）●充電時間＝約1時間●連続使用時間＝約25分（樹木の種類や季節で変わります）●中国製

06 持ちやすいソフトグリップ採用。二重スイッチ方式。

BLACK+DECKER

6 ブラック+デッカー 18Vコードレスヘッジトリマー

組立式

お申込番号 **8380-535**

●現品約18×90×20cm・本体重量＝約3.2kg●本体＝ABS樹脂、刃＝ステンレス●電源＝18Vリチウムバッテリー充電式●充電時間＝約120分●作業時間（無負荷）＝約80分●ブレード長＝50cm●最大切断能力＝約1.8cm●付属品＝18Vリチウムバッテリー、充電器、保護メガネ、ブレードカバー、ステンレス刃交換クーポン券、収納バック×各1●組立式●中国製

07 鉢物から庭木まで剪定はおまかせ。高枝用の鋸刃や肩ベルトもセットしました。

ARS アルスコーポレーション

7 アルス　伸縮高枝鋏園芸セット

お申込番号 **8380-543**

●現品（伸縮高枝鋏）約127.5～202.5cm、（伸縮刈込鋏）約69～102cm、（折込鋸）約44cm、（剪定鋏）約18cm、（園芸鋏）約16cm●高炭素刃物鋼・アルミ・ポリプロピレン●伸縮高枝鋏・肩ベルト・伸縮刈込鋏・折込鋸・剪定鋏・園芸鋏×各1●高枝鋏専用鋸付●日本製

08 剪定・植木・刈込用の鋏と鞘付鋸。お手入れ道具を4点セットでお届け。

8 天神作　ガーデニング4点セット

お申込番号 **8380-551**

●現品（刈込鋏）約70cm・刃渡り約17cm・約900g、（鞘付鋸）約41cm・刃渡り約24cm・約250g、（剪定鋏）約20cm・刃渡り約5.5cm・約250g、（植木鋏）約18cm・刃渡り約5.5cm・約200g●刈込鋏＝日立安来鋼（白紙）・樫木、鞘付鋸＝特殊鋼・ホウの木・マグネット、剪定鋏＝刃物鋼、植木鋏＝刃物鋼・軟鉄●刈込鋏・鞘付鋸・剪定鋏・植木鋏×各1●日本製

09 磁器に近い風合いの器に一つひとつ絵付け。草花を美しく引き立てます。

花柄A

花柄B

9 陶器植木鉢18点セット（受皿付）

お申込番号		
	花柄A	**8384-778**
	花柄B	**8380-578**

●現品（8号鉢）約26φ×18cm（6号鉢）約20φ×16cm・（5号鉢）約16φ×12.5cm●陶器●植木鉢（8号・6号・5号）・皿（大・中・小）×各6●底穴付※手づくりの為、色・絵柄・寸法が若干異なる場合がございます。●ベトナム製

10 上面に人工木を使用した踏み台にもなる収納ボックス。

組立式

10 アルミ人工木踏み台ストッカー

お申込番号 **8380-586**

●現品約84×36.5×32cm（アジャスター含む）●本体：アルミニウム（エポキシ樹脂塗装）、座面：人工木、アジャスター：エチレン酢酸ビニール、キャップ類：ポリエチレン●収納サイズ（内寸）約幅76×奥行30.5×高さ24.5cm●南京錠取付可能（φ5mm以下の吊り軸）●耐荷重＝（座面）約100kg＜メーカー調べ＞、（収納）約50kg＜メーカー調べ＞●組立式●中国製

11 ベランダ、軒下等の狭い場所に置け、ガレージ等のサイドのスペースに好適です。

組立式

11 物置（横型タイプ）

お申込番号 **8380-594**

●現品約123×50×110cm・本体重量＝約30kg●スチール（粉体塗装）●棚板1枚付（3cm間隔ピッチの22段階）●耐荷重＝約20kg（棚板1枚）●鍵2個付●組立式●中国製

IDEA TOOL

アイデアツール

日常の“ちょっと不便”を解決！

01 ツールが70点。DIYやホビー作業などに。

1 工具セット（スチールボックス付）

お申込番号 **8380-608**

●現品約53.5×23×29cm・本体重量＝約12kg●炭素鋼・スチール●ラチェットハンドル・T型ドライバーハンドル・スライディングTハンドル・ユニバーサルジョイント・万能ラジオペンチ・2WAYハンマー・ウォータープライヤー・スチールBOX×各1、スパークプラグ・ソケットアダプター・エクステンションバー×各2、ドライバービット×4、ヘクスロープビット×6、コンビネーションレンチ×7、ディープソケット・六角棒レンチ×各8、ソケットコマ×23●台湾製

02 DIYなどの趣味の工作に便利なツールセット。

2 ホリデーツールセット

お申込番号 **8380-616**

●現品（工具セット）約32×22.5×6cm・本体重量＝約1.85kg、（充電式電動ドライバー）約10.5×14×4cm・本体重量＝約480g、（家庭用万能のこぎり）約39.5×5×1.8cm（刃渡り約16cm）・本体重量＝約170g、（コードリール）約27.5×21×15cm（コード長さ約10m）・本体重量＝約2.5kg、（LED投光器）約15.5×10.5×21.5cm・重量＝約420g、（収納バッグ）約15×15×18cm・本体重量＝約200g●カーボンスチール・ABS樹脂・他●工具セット＝ビット×10・六角レンチ×8・コンビネーションレンチ×3・精密ドライバー（＋）（－）×各2・ラジオペンチ・ニッパー・ハンマー・ビットドライバー・メジャー（3m）・カッターナイフ・（＋）ドライバー大・小・（－）ドライバー大・小×各1●LED投光器＝25W、定格光束300Lm、単1乾電池3本使用（別売）●充電式電動ドライバー＝バッテリー:3.2V、容量1100mAh、回転数＝200／分、（電動ドライバー用ビット×5、microUSBコード×1付属）※本製品にはAC充電器は付属しておりません。ご使用の際は、別途市販のUSB　ACアダプターを購入して充電してください。●電動ドライバー＝台湾製、コードリール・のこぎり＝日本製、他＝中国製

03 折りたたみ時も自立するので収納時に便利。

Hasegawa

3 ステップスツール　ルカーノプレミアム

お申込番号	ゴールド	8380-624
	シルバー	8380-632
	ブロンズ	8380-640

●現品（使用時）約48×57×56cm、（収納時）48×16×62cm、天板サイズ＝32×16cm・本体重量＝約3.2kg●アルミ合金●ABS樹脂●ポリ塩化ビニル樹脂●本体のみ●耐荷重＝約100kg<メーカー調べ>●日本製

04 食料と水、ライト、救急用品など、いざという時に身を守る持出しセットです。

4 緊急避難33点セット

お申込番号 **8380-659**

●現品（非常持出袋）約40×40.5×7cm●防災アルミックス、ポリエチレン樹脂、アルミ、他●非常持出袋（リュック型）・ポータブル充電器（接続コネクター3種:ドコモFOMA／ソフトバンク3G用、au用、スマートフォン用、単3乾電池3本付）●ラジオ付LEDライト（単4乾電池3本付）・ルミカライト・非常用ローソク（マッチ付）・14徳ナイフ・ブルーシート1.8×1.8m・折りたたみポリタンク10ℓ・保存飲料水500mℓ×2本・缶入カンパン100g×2個・サバイバルシート・ポケットコート・ホイッスル・コンパス・ヘルメット・緊急トイレパック×2個・ロープ5m・軍手とタオル・使い捨てマスク×2枚・ピンセット・伸縮包帯・ガーゼマスク・綿棒12本入・ハサミ・紙テープ10m・カットガーゼ8枚入・ウエットティッシュ・防災メモ・ボールペン●保存水・保存食＝賞味期間5年（賞味期間は、製造日・加工日からの日数）※iphone5以降への充電はお手持ちの純正ケーブルをご使用ください。【小麦・乳成分】●日本製・中国製・タイ製

05 地震災害だけでなく集中豪雨災害にも対応した避難セット。キャリー付きなので移動が楽々。

キャリー付

5 キャリー付き緊急避難セット

お申込番号 **8380-667**

●現品（リュックバッグ）約30×20×45cm●リュックバッグ＝ポリエステル（ターポリン）●リュックバッグ（キャリー付き）・ダイナモエマージェンシーライト・ホイッスル・防災手帳・アルミシート・レインコート・ウェットタオル・ラップ・BOXティッシュ・マスク・軍手・首枕・耳栓・アイマスク・傷バン（医療機器届出番号:27B3X00138000001）・ペーパー歯磨き5包・衣類収納巾着袋・給水バッグ3ℓ×各1、ウェットティッシュ×2、保存水（500mℓ）・乾パン（100g）×各3、カイロ×4、携帯トイレ2P×5●保存水・保存食＝賞味期間5年【小麦】●日本製・中国製

06 緊急災害時に必要な物をたくさんセットした、重い物も運べるキャリー付き防災セットです！

6 緊急防災34点セット

お申込番号 **8380-675**

●現品（キャリー付防災リュック）約34×22×50cm・96cm（高さ2段階調整）●キャリー付防災リュック＝ポリエステル・ポリウレタン●キャリー付防災リュック・マルチレスキューライト（AM／FM・LEDライト・SOSアラーム&ライト・単4乾電池3本（別売））・ブルーシート・エアークッション・ウォータータンク（10ℓ）・三角巾・ガードポンチョ・絆創膏／綿棒セット（絆創膏×2枚・一般医療機器製造販売届出番号:15B3X10004000001・綿棒×10本）・水に流せるポケットティッシュ・ウェットティッシュ・アルミ温熱シート・非常用呼子笛（IDカード付）・滑り止め加工付き軍手・防災ガイドメモ×各1・レスキューライス五目ごはん・レスキューライスピラフ・レスキューライスドライカレー・クッキー（70g）・携帯トイレ（5回分）×各2・使い捨てマスク×4・保存水（500mℓ）×6●保存水・保存食＝賞味期間7年【小麦・卵・乳成分】●日本製・中国製・台湾製

07 侵入者をライトで威嚇し、カメラで記録。普段は常夜灯にもなる1台です。

RITEX

7 LEDセンサーライト防犯カメラ8W×2灯

お申込番号 **8380-683**

●現品約29.5×13.2×14.6cm・本体重量＝約860g●ポリカーボネート、アルミダイキャスト、ABS樹脂●電源＝AC100V●探知範囲＝140°・約8m（取付高さ2.5m時）●点灯時間＝15秒～5分、常夜灯モード●画素数＝92万画素●撮影範囲＝65°・約6m●防雨タイプIP44●付属品＝L型ボルト、ネジキャップ、蝶ナット、クランプ台、取付ネジ×2、プラスチックプラグ×2、延長アームセット、マイクロSDカード16GB（最大録画時間1.5時間）、マイクロSDカードアダプター●中国製

詳しく解説！

便利図鑑2

Useful Items

Useful Items 01 持ち運びしやすい折りたたみ座椅子４個組。

お部屋でもレジャーでも
くつろぎたい所に
いつでもどこでも

×4

ブラウン

お花見や運動会の応援など屋外でのイベントに。

持ち手付きでコンパクト

×4

グリーン

1 持ち運びしやすい折りたたみ座椅子4個組

お申込番号	ブラウン	8380-691
	グリーン	8380-705

●現品約54×54×34（座面高8）cm・本体重量＝約2.6kg（1個あたり）●張地＝ポリエステル、フレーム＝スチールパイプ、中身＝ウレタンフォーム・チップウレタン●同色4個組※屋外では、敷物等を敷いた上でお使いください。●中国製

Useful Items 02 大事な思い出、記録をデジタルデータに変換してお届けします。

●記録媒体:映像（VHS・S−VHS、VHS−C・S−VHS−C、MiniDV、Video8・Hi8・デジタル8、ベータ）、ダビング保存メディア:DVD、保存時間:240分まで●記録媒体:音声（カセットテープ、MD）、ダビング保存メディア:CD、保存時間:79分まで

●仕上がり品のお届けまでの流れ:①ご注文、②注文キット（発送用段ボール・梱包材・発送伝票など）をご自宅にお届け、③段ボール箱に大切なダビングしたいテープ・データを詰める、④宅配業者へ電話連絡・ご自宅引取り、⑤大切なダビングしたいテープ・データをデジタル化、⑥ダビングされた仕上がり品（DVDもしくはCD）がご自宅に届きます（約30日）

2 テープからDVDにダビングサービス　10本まで

お申込番号 **8380-713**

●テープからDVD　ダビングサービスについてのお問い合わせ先:日本ジャンボー㈱メモリーバンクセンター、フリーコール0120−994−930、受付時間:月〜金曜日9:00〜18:00※土日祝、年末年始除く

Useful Items 03 前後同時に撮影できて、予期せぬ事故をしっかり録画。

DIA DORA

後方駐車もしやすい！

エンジン連動ですぐに録画がスタートします。

3 ミラー型リアカメラ搭載ドライブレコーダー

お申込番号 **8380-721**

●現品約32×2×9.5cm・本体重量＝約300g●ABS樹脂●入力電源＝DC12V／24V・消費電流＝最大500mA（5V）●録画＝常時録画（1分、2分、3分）イベント録画（録画時間:常時録画に連動）・エンジンON／OFFに連動して記録●記録媒体＝8〜32GB・microSD／SDHCカード（Class6以上）に対応●中国製

Useful Items 04 タイヤ４本を省スペースで保管。サイドに便利なフック付き。

掃除道具などが掛けられます

組立式

4 薄型タイヤラック（カバー付）2台組

お申込番号 **8384-786**

●現品約26.8×45×114cm・本体重量＝約5.4kg（1個あたり）●本体＝スチールパイプ（エポキシ樹脂粉体塗装）、カバー＝ポリエステル（撥水加工）●キャスター付・フック2個付●2個組●組立式●中国製

Useful Items 05

軽さとやわらかさにこだわった マシュマロガーゼパジャマのペアセット。

組み合わせ自由!

A B から1点ずつ選んで自分好みのセットに。

マシュマロガーゼ®
軽さとやわらかさをとことん追求して開発されたガーゼ素材。優れた保温性と通気性、吸水性を備えているので、少し汗ばむころから肌寒い季節まで心地よい眠りをサポートします。

メンズ

マシュマロのような ふわっとした肌触り

家庭洗濯可

ライトブルー　ダークブルー

＋

レディース

身体を締め付けない 軽やかな着心地で 気持ちいい眠りを サポート

家庭洗濯可

ピンク　バイオレット

A メンズパジャマの色とサイズを6種類からお選びください。

1 ライトブルー サイズ:M
2 ライトブルー サイズ:L
3 ライトブルー サイズ:XL
4 ダークブルー サイズ:M
5 ダークブルー サイズ:L
6 ダークブルー サイズ:XL

対応サイズ(cm)

		胸囲	身長
メンズ	M	88 ～ 96	165 ～ 175
	L	96 ～ 104	175 ～ 185
	XL	104 ～ 112	180 ～ 190

B レディースパジャマの色とサイズを6種類からお選びください。

1 ピンク サイズ:S
2 ピンク サイズ:M
3 ピンク サイズ:L
4 バイオレット サイズ:S
5 バイオレット サイズ:M
6 バイオレット サイズ:L

対応サイズ(cm)

		バスト	身長
レディース	S	72 ～ 80	154 ～ 162
	M	79 ～ 87	154 ～ 162
	L	86 ～ 94	154 ～ 162

■お申込番号ご記入方法　商品をお申込みの際は、以下のような方法で番号をご記入ください。※この頁の商品はおハガキでお申込みください。

お申込番号

1 R 5 0 - 0 □(A) □(B)

1~6 メンズパジャマの色とサイズ

1~6 レディースパジャマの色とサイズ

※おハガキに4ケタ-3ケタの英数字をご記入ください。

(例)
A メンズパジャマの色とサイズ　【1 ライトブルー サイズ:M】
B レディースパジャマの色とサイズ　【2 ピンク サイズ:M】の場合

(記入例)
お申込番号 1 R 5 0 - 0 1 2

※おハガキの商品名欄には「パジャマ2点セット」とご記入ください。

●(パジャマ メンズ/レディース)綿100%●パジャマ各1着●タイ製

「募金」という形で
贈るおもいやり。
みなさまのやさしさを
様々な活動の場に
お届けするギフトです。

CHARITY

チャリティー

世界の子どもたちに
未来を。

peace winds JAPAN

特定非営利活動法人
ピースウィンズ・ジャパン
TEL:0120-252-176
Email:meet@peace-winds.org

ピースウィンズ・ジャパン

世界には紛争や災害による混乱の中で懸命に生きる子どもたちが多くいます。ピースウィンズ・ジャパンはこのような子どもたちが明るい未来を描けることを目指し、世界各地で支援活動に取り組んでいます。1996年の設立以来、世界の28カ国で活動してきました。

1 ピースウィンズ・ジャパン　チャリティーギフト

お申込番号 **8463-929**

●特定非営利活動法人ピースウィンズ・ジャパンにお申込みいただくと、取扱い手数料を差し引いた一定額が寄付され、活動の一助として使われます。●寄付金領収書は発行されません。折り返しお礼状をお送りさせていただきます。

詳しい活動内容をお知りになりたい方は、ホームページをご覧ください

HP http://www.peace-winds.org

人と自然との
共存共栄を目指します。

NPO法人日本ウミガメ協議会

当会は1990年に設立されました。当会の理念は、各地の個人や団体間の情報交換を円滑に行うための媒体となり、有効な情報や調査方法に関する知識を国内外に発信していく事です。さらに、全国のデータを蓄積することで、ウミガメが絶滅しないような効果的な保護対策を提示していけると考えています。また、調査によって得られた成果を社会に還元することで、ウミガメのみならず、海洋動物や海浜環境の保全を行う際の有効的な情報として用いる事ができればと考えます。さらに漁業者、海岸のそばで暮らす人、ウミガメと接する人々の暮らしや文化も同時に守れるような保全の方法を目指しています。

2 NPO法人日本ウミガメ協議会　チャリティーギフト

お申込番号　8463-937

●NPO法人日本ウミガメ協議会にお申込みいただくと、取扱い手数料を差し引いた一定額が寄付され、活動の一助として使われます。●寄付金領収書は発行されません。折り返しお礼状をお送りさせていただきます。

詳しい活動内容をお知りになりたい方は、ホームページをご覧ください

HP　http://www.umigame.org

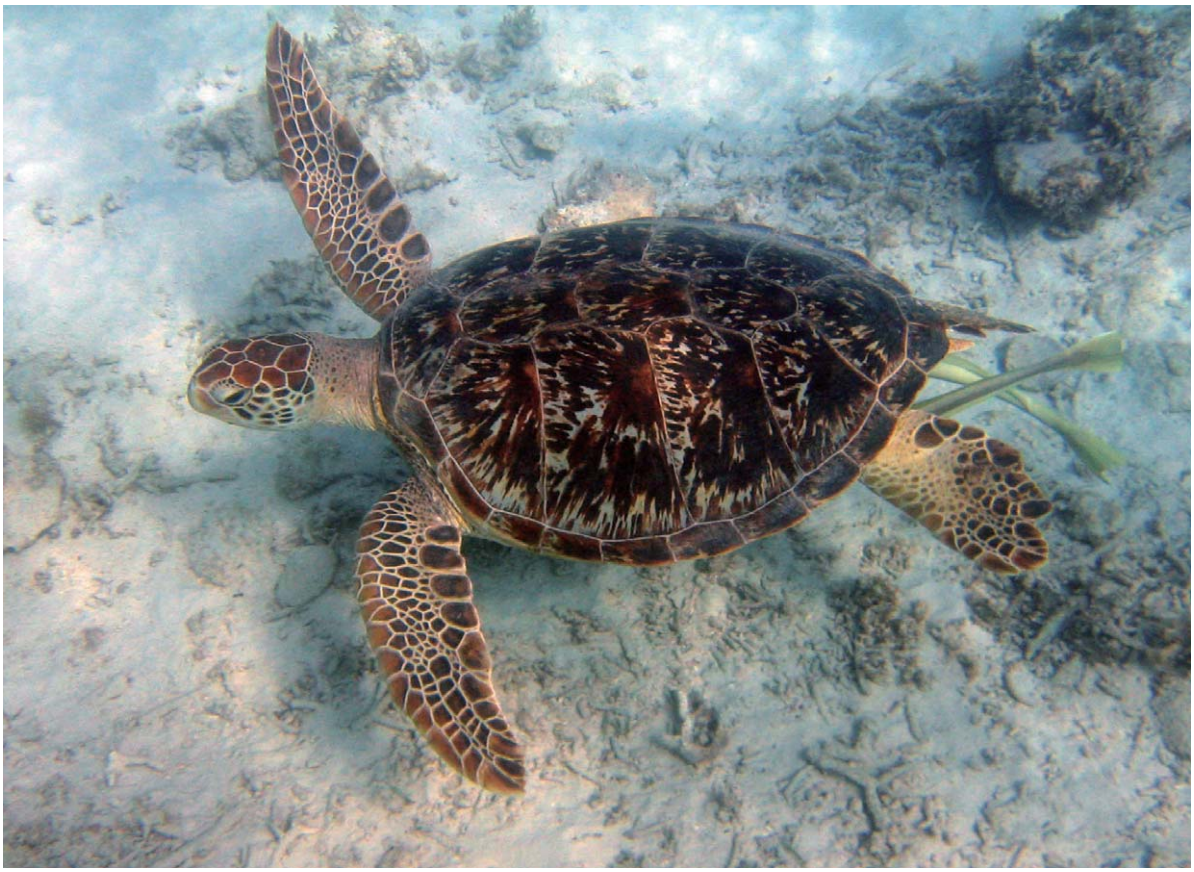

誰かのために、
できること。
意思表示の
輪を広げよう。

Green Ribbon Campaign

日本臓器移植ネットワーク

日本臓器移植ネットワークは、死後に臓器を提供したい人やその家族の意思を活かし、臓器移植を希望する人に最善の方法で臓器が贈られるように橋渡しをする日本で唯一の組織です。現在、日本では約14,000人が移植を希望していますが、移植を受けられる人は年間約400人です。臓器提供については、家族と話し合い、自分の意思を表示することが大切です。多くの方に移植医療を知っていただき、臓器提供に関する意思表示をしていただくための普及啓発を行っています。

1 日本臓器移植ネットワーク　チャリティーギフト

お申込番号 **8463-945**

●公益社団法人日本臓器移植ネットワークにお申込みいただくと、取扱い手数料を差し引いた一定額が寄付され、活動の一助として使われます。●寄付金領収書は発行されません。折り返しお礼状をお送りさせていただきます。

詳しい活動内容をお知りになりたい方は、ホームページをご覧ください

HP https://www.jotnw.or.jp

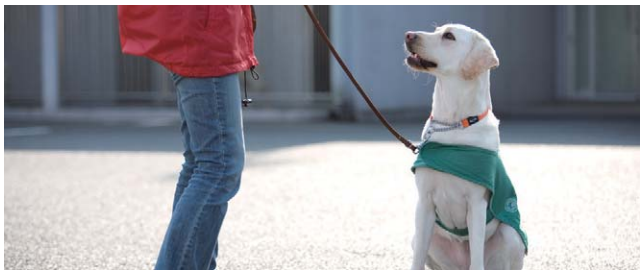

盲導犬の育成は皆様の
あたたかいご支援に
支えられています。

公益財団法人 日本盲導犬協会

日本盲導犬協会

盲導犬は、誕生から引退後の生活まで、寄付・募金やたくさんのボランティアの方々に支えられています。現在では約1,000頭の盲導犬が日本全国で活躍するようになりました。でも、盲導犬を希望する目の不自由な方の数は約3,000人とまだまだ足りないのが現状です（2011年全国盲導犬施設連合会と日本盲導犬協会の研究調査による推計）。盲導犬は目の不自由な方の歩行をサポートするだけでなく、盲導犬と歩くことによって、自分の世界を広げた方、笑顔を取り戻した方、自信を取り戻した方。今までにたくさんの笑顔が生まれました。

2 日本盲導犬協会　チャリティーギフト

お申込番号 **8463-953**

●公益財団法人日本盲導犬協会にお申し込みいただくと、取扱い手数料を差し引いた一定額が寄付され、活動の一助として使われます。●領収書は発行されません。折り返しお礼状をお送りさせていただきます。

詳しい活動内容をお知りになりたい方は、ホームページをご覧ください

HP https://www.moudouken.net

思いやりの手を差し伸べる
愛の運動です。

おぎゃ献金

日母おぎゃー献金基金

昭和39年より、重症心身障がい児の三姉妹に救いの手を差し伸べた一人の産婦人科医の善意が始まりとなって、今日まで続いています。心と体に障がいをもつ子どもたちとその家族を支援し、心身障がい予防の研究を応援する全国の産婦人科医が推進している運動です。

3 日母おぎゃー献金基金　チャリティーギフト

お申込番号 **8463-961**

●公益財団法人日母おぎゃー献金基金にお申込みいただくと、取扱い手数料を差し引いた一定額が寄付され、活動の一助として使われます。●寄付金領収書は発行されません。折り返しお礼状をお送りさせていただきます。

詳しい活動内容をお知りになりたい方は、ホームページをご覧ください

HP http://www.ogyaa.or.jp/

GRÈS
PARIS

布の彫刻家と賞賛された、純粋で強い精神力を持ったマダム・グレの精神を現代風にアレンジ。女性への賞賛を表現するエレガントかつ凛とした品のよさを感じさせるアイテムは世界中のセレブリテを魅了してやみません。

Point 01

発色のよさと革本来のキメや柔らかさが魅力のイタリアンレザーを使用。時が経つほどよくなじみ、あなただけの風合いへと育っていきます。

ブラック

イエロー

スカイブルー

1 グレ イタリアンレザーショルダー

お申込番号	ブラック	8461-160
	イエロー	8461-179
	スカイブルー	8461-187

●現品約33×マチ6×30cm・ショルダー長さ約60〜73cm・本体重量＝約430g●牛革●外側＝ファスナーポケット×1、内側＝背側ファスナーポケット×1、前側オープンポケット×2●開閉＝ファスナー式●日本製

ERGOBABY

ergobaby™

2003年にハワイ・マウイ島で「もっと、ずっと抱っこをしたい」という一人の母親の思いから誕生したブランド。抱っこをするパパ・ママと赤ちゃんの両方にうれしい機能を備えたデザインで、現在50か国以上で販売され、多くの家族に愛用されています。

Point 01

赤ちゃんは大人に比べて体温が高く、汗っかき。通気性がよくサラサラとした肌ざわりのメッシュ素材をキャリア全体に採用することで、熱がこもるのを防いでどんな日も涼しく過ごせます。洗濯後も乾きやすいので、お手入れが簡単です。

グレー

ディープブルー

ブラック

メッシュ素材

2 エルゴベビー　ベビーキャリア ADAPT　クールエア

お申込番号	グレー	8461-195
	ディープブルー	8461-209
	ブラック	8461-217

●ウエスト回り132cmまで●(ベビーキャリア)(ベビーウエストベルト)ポリエステル100%
●対象:体重3.2kg〜20kg、身長50.8cm〜
●ベトナム製

ReFa

美しい人には共通点があります。それは美しくなるための時間を楽しんでいること——。リファは美しくなりたいすべての人たちへ、“楽しみながら美しくなる”という喜びを届けたいとの想いからさまざまな美容アイテムを提案しています。

Point 01

起伏に富んだ顔のカーブにもフィットする360℃マルチアングル構造のローラー。
女性の顔・デコルテ専用に設計された、しなやかに手になじむコンパクトなローラーが、エステティシャンの繊細な指先のように深くつまみ流す動きでデリケートな女性の肌を引き締めます。

1 リファカラットフェイス
リファエクスプレッション ハイテンションマスク　セット

お申込番号 **8461-225**

●現品（リファカラットフェイス）約6.7×14.9×4.4cm・（リファエクスプレッション ハイテンションマスク）約15×16cm●（リファカラットフェイス）ABS、真鍮、アクリル、シリコーンゴム、エラストマー、ステンレス、PE、プラチナ●リファエクスプレッション ハイテンションマスク（4枚入）●付属＝クリーンクロス・ポーチ●本体・エクスプレッション ハイテンションマスク＝日本製、ポーチ・クリーンクロス＝中国製

STEAMERY

Stockholm

"サステナビリティのある生活"スチーマリーは日々楽しんでメンテナンスができるように高度な技術とミニマルデザインを組み合わせた美しくて使いやすい衣類ケアツールを提案しています。

Point 01

手首の負担を軽減した持ち手の長いデザイン。約30秒で使用可能になります。パワフルスチームで忙しいお出かけ前にも便利な時短アイテムです。

Point 02

消臭・脱臭だけでなく付属のアタッチメントブラシで普段洗濯しにくいスーツやカーテン等についた花粉やほこり取りにもおすすめです。

専用スチームウォーター付属

2 衣類スチーマー　サイラスツー

お申込番号 **8461-233**

●現品約28×15×10cm・本体重量＝約730g●スチール、ABS（ラバー加工）●出力＝5V 2A●電源＝100V 50／60Hz●消費電力＝1300−1500W●起動時間25−30秒●スチーム連続噴射時間＝約6分間（※使用方法によって異なります）●付属品＝耐熱保存バッグ兼アイロンミトン、アタッチメントブラシ、専用スチームウォーター●中国製

muatsu

安定した寝姿勢を保つことができる「ムアツ」。宇宙ロケットの突端の形状（タマゴ型）からインスピレーションを得て開発されました。凹凸形状の“点で支える”ことが特長。

Point 01

体のラインに沿って寝姿勢をキープするので、腰や背中に自然にフィット。体の隙間を埋め、バランス良く体重圧を支え自然な寝姿勢を保ちます。

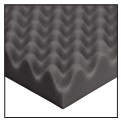

1 ムアツ　マットレスパッド

お申込番号 8461-241

●現品約97×195×5.5cm●側地＝ポリエステル100%抗菌防臭加工（ポリジン加工）・吸水速乾加工、詰めもの＝ウレタンフォーム●側地・縫製＝ベトナム製、製品仕上げ＝日本製

GOURME

食卓に笑顔をもたらす、グルメを

銘店の味や貴重な食材をゆっくりと楽しむ
時間をお届けするグルメを取り揃えました。
海鮮、お肉、スイーツ、和の食材など
バラエティ豊かな味覚をお楽しみください。

● 食品の品名表示について

1 石狩鍋セット

お申込番号 **0000-000**

●鮭切身60g×10（北海道産）・いか切身50g×6（北海道産）・つぶ切身30g×6（ロシア産）・ボイル甘えび×500g（グリーンランド産）・ボイル帆立20g×10（北海道産）・特製味噌ダレ50g×3【小麦・乳成分・えび】①【賞味期間:冷凍保存60日】②

①食品衛生法に基づき、食品アレルギー物質7品目を含む商品には、その記載をしています。

②美味しく安心してお召し上がりいただくために、消費・賞味期間を記載しています。
製造・加工日より賞味期間が90日以内の食品について、保存状態（常温・冷蔵・冷凍）と消費・賞味日数を記載しています。記載の消費・賞味期間は、製造・加工日からの日数です。なお、農産物・果物類については商品特性上消費・賞味期間を記載しておりません。予めご了承ください。

③注文承り期間、出荷日について商品によりご注文承り期間や出荷日が限られている場合がございます。

T

● 食品のお届けについてのご案内とご注意

①生鮮食料品は、原則として生産地より直接お届けいたしますが、一部の商品は生産地より一括集荷し選別のうえ発送いたしますので、生産地と出荷場所が異なる場合もございます。

②生鮮食料品は、天候不順等により、生産地の収穫・漁獲状況に著しい影響が発生した場合、生産地・出荷地を変更させていただく場合もございます。また、生鮮食料品は、商品の性質上、お届けできない地域もございます。

③生鮮食料品の写真は、調理例の場合もございます。器、野菜等は含まれていない場合もございます。詳しくは、商品お申込番号の下に記載されている商品内容をご確認ください。

● マークの説明

冷凍
冷凍した状態でお届けします。

冷蔵
冷蔵ボックスにてお届けします。

7月下旬 8月下旬 お届け期間
※このマークのようにお届け時期に限定のある商品でもお申し込みは通年可能です（お届け時期は表示期間となります）。お申し込み時期によっては翌年の表示期間となる場合がございますので予めご了承ください。

日本酒製品の＋、－の表示は日本酒度をあらわしています。
日本酒度の甘口と辛口の目安
糖分の甘さが口の中に残る甘口と、すっきりキレのいい辛口。お好みに合わせてお選びください。

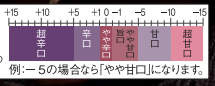

例：－5の場合なら「やや甘口」になります。

竹八

名店

佐賀で創業以来、受け継ぎ刻まれた竹八の味。素材を見極める目と、長年培われてきた確かな技術が生み出す商品の数々をぜひご賞味ください。

竹八より素材本来の持ち味を引き出した西京漬と辛子明太子の詰合せです。

1 竹八　西京漬&辛子明太子の詰合せ

冷凍

お申込番号 **8461-306**

●辛子明太子（たらこ:ロシア産またはアメリカ産）220g×2、銀鮭西京漬70g×6、さわら西京漬70g・ぶり西京漬70g・銀だら西京漬70g×各4【小麦】［賞味期間:冷凍保存60日］

竹八より西京味噌と吟醸粕をブレンドし漬け込んだ漬魚「竹八西京吟醸漬」と辛子明太子の詰合せです。

2 竹八　西京吟醸漬&辛子明太子の詰合せ

冷凍

お申込番号 **8461-314**

●辛子明太子220g×2（たらこ:ロシア産またはアメリカ産）、銀鮭西京吟醸漬70g×6、さわら西京吟醸漬70g・ぶり西京吟醸漬70g・銀だら西京吟醸漬70g×各4【小麦】［賞味期間:冷凍保存60日］

各3

竹八の旨味をさらに引き出した「吟醸漬」にうなぎの蒲焼きを詰め合わせにしました。温めるだけでお召し上がりになれます。

3 竹八　あぶり吟醸漬&うなぎ蒲焼詰合せ

冷凍

お申込番号 **8461-322**

●焼銀鮭吟醸漬70g×3、焼銀ひらす吟醸漬70g×3、焼さわら吟醸漬70g×3、焼銀だら吟醸漬70g×3、うなぎ蒲焼100g×3、蒲焼のたれ×3【小麦】［賞味期間:冷凍保存60日］

※商品の写真は調理例の場合もございます。器、野菜などは含まれていない場合もございます。詳しくは、お申込番号下に記載している商品内容をご確認ください。

鈴なり

鈴なり

名店

店主は、老舗料理店「なだ万」で13年修行を積み、2005年に独立。四谷三丁目に「鈴なり」を開店。わびさびをコンセプトに料理と空間にこだわり、古典に縛られない料理を追求しています。

絞り豆腐、ささがきごぼうを加え真空調理したハンバーグと、豚の角煮と、岩手がもロース煮のセットです。

1 鈴なり バラエティセット

冷凍

お申込番号 **8461-330**

●和風ハンバーグ(きのこソース)150g×5、(ひじきソース)150g×5、(豆乳ソース)150g×5、岩手がもロース煮150g×2、国産豚の角煮150g×2【小麦・卵・乳成分】

昭和十二年創業、受け継がれる伝統の味。

蔦の家

蔦の家

名店

京都生まれの西京漬を、蔦の家の製法で磨き上げた「京華漬」。三種類の味噌をブレンドしさらに蔦の家特製「返しだれ」を加えてじっくり寝かせた味噌床に素材の特性に合わせ漬け込み時間を分け丁寧に漬込んでいます。

冷凍

2 京華漬詰合せ

お申込番号 **8461-349**

●竹皮包み沖目鯛130g(3切入)、竹皮包み鰆130g(3切入)、サーモントラウト80g、カラスカレイ80g、ふもと鶏100g、松阪豚モモ100g、鯖200g、イカ190g×各2【小麦】[賞味期間:冷凍保存90日]

昭和十二年創業。約八十年の歴史の中で語り継がれてきた「京華漬」は、京都で生まれた西京漬を蔦の家の製法によって創り上げられます。

※商品の写真は調理例の場合もございます。器、野菜などは含まれていない場合もございます。詳しくは、お申込番号下に記載している商品内容をご確認ください。

京都舞坂 MAISAKA

京都舞坂

名店

昭和27年創業以来、京都で三代にわたり暖簾を守るうなぎとすっぽんの専門店「京都舞坂」。「医食同源」を原点とする初代卯之助の想いを引き継ぎ、職人が仕上げております。

すっぽんをじっくり煮込んで京風のさっぱりしたスープに仕上げました。お鍋の後は雑炊をお楽しみください。

1 京都舞坂　すっぽん鍋&すっぽんスープセット（3人前）

冷蔵

お申込番号 **8461-357**

●すっぽん肉（甲羅付）300g×1、すっぽんスープ（鍋・雑炊用）500g×4、すっぽんスープ（肉10g入）250g×5【小麦】［賞味期間:冷蔵保存30日］

魚三楼

魚三楼

名店

伏見の銘水「伏水」を使った京料理のお店として歴史を重ねてきました。伏見の地の京料理をご堪能下さい。

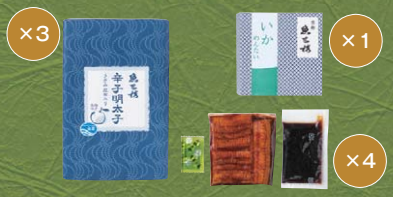

たれ・国産の山椒と一緒に、ふっくらとやわらかく旨みのある鰻とゆずの風味漂う明太子をご堪能ください。

冷凍

2 京都伏見　魚三楼 うなぎ蒲焼&柚子風味辛子明太子

お申込番号 **8461-365**

●うなぎ蒲焼(うなぎ:国産使用)60g×4、たれ20㎖・山椒0.2g×各4、柚子風味辛子明太子(たらこ:ロシア産使用)235g×3、イカ明太140g×1【小麦】[賞味期間:冷凍保存90日]

グルメ

ぎおん 割烹 なか川

なか川

名店

京都の四季折々の風情を精妙な味と姿に息づかせた本格的な料理を身上として、佇む京都 祇園 割烹なか川。

ゆずの香り漂う明太子と蒲焼にした鰻をセットに致しました。

冷凍

3 ぎおん割烹なか川 京風惣菜セット

お申込番号 **8461-373**

●うなぎ蒲焼(うなぎ:国産使用)60g・たれ20㎖・山椒0.2g・柚子風味辛子明太子(たらこ:ロシア産使用)235g各×4【小麦】[賞味期間:冷凍保存90日]

※商品の写真は調理例の場合もございます。器、野菜などは含まれていない場合もございます。詳しくは、お申込番号下に記載している商品内容をご確認ください。

キャビア・トリュフ

Caviar・Truffle

パドルフィッシュキャビアとサマートリュフのセット。パドルフィッシュの卵はキメが細かく、小粒で色は透過性のあるダークです。舌触りは滑らかで、コクがあります。

冷蔵

1 キャビア&トリュフセット

お申込番号 **8461-381**

●パドルフィッシュキャビア20g×2（アメリカ産）、サマートリュフ50g×2（イタリア産）［賞味期間：冷蔵保存60日］

※商品の写真は調理例の場合もございます。器、野菜などは含まれていない場合もございます。詳しくは、お申込番号下に記載している商品内容をご確認ください。

松茸

Matsutake mushroom

秋の味覚の松茸。かぐわしい香り、独特な歯ごたえをぜひご堪能ください。

1 松茸
900g(8~10本)

8月下旬
10月上旬
お届け期間

冷蔵

お申込番号 **8380-888**

●輸入松茸900g(8~10本)※お届け期間:8月下旬~10月上旬(中国産又は韓国産)●竹カゴ入り

あわび

Abalone

あわびを捌き、醤油ベースのたれで漬込み味付けし、干し上げました。あわびの旨みをお楽しみください。

冷凍

2 あわびの干物（3個）

お申込番号 **8380-896**

●あわびの干物（国産）60g×3【小麦】［賞味期間:冷凍保存30日］

※商品の写真は調理例の場合もございます。器、野菜などは含まれていない場合もございます。詳しくは、お申込番号下に記載している商品内容をご確認ください。

ふぐ
pufferfish

新鮮なとらふくを素早くさばき、お刺身と鍋用にとらふくちりを詰合せました。とらふく料理をご家庭でお楽しみ下さい。

1 ふく料理フルコース（絵皿・菊盛）

冷蔵

お申込番号 **8461-390**

●とらふぐ刺身160g、とらふぐちり400g（切身150g、アラ250g）、とらふぐ皮100g、とらふぐヒレ5枚、ふくポン酢300㎖、もみじおろし10g×4、小ねぎ1カップ、かぼす果汁2㎖×4（とらふぐ：熊本県・長崎県産）【小麦】［消費期限：冷蔵保存4日］

うに
Sea urchin

×10

チリにて漁獲された生うにを生きた状態から殻割加工。鮮度の良いうちにお刺し身用に凍結しました。

2 チリ産
生うに（1kg）

冷凍

お申込番号 **8461-403**

●チリ産生うに100g×10［賞味期間:冷凍保存30日］

※商品の写真は調理例の場合もございます。器、野菜などは含まれていない場合もございます。詳しくは、お申込番号下に記載している商品内容をご確認ください。

からすみ

Dried mullet roe

厳しい品質基準に合格した商品にのみ与えられる「長崎俵物」。3～6週間の手間をかけて作られる濃厚な旨みをご堪能ください。

冷蔵

1 長崎俵物「からすみ」1腹（90g）

お申込番号 **8461-411**

●長崎県産からすみ（1腹・90g）×1［賞味期間：冷蔵保存90日］

松阪牛

Matsuzaka Beef

A4ランク以上の肉質を厳選してお届けします。温かみのある色彩、とろけるように甘く、柔らかく、風味豊かな味わいが口の中全体に広がります。

2 松阪牛　すき焼き用肩ロース(500g)　冷凍

お申込番号 **8461-420**

●松阪牛すき焼き用肩ロース500g［賞味期間:冷凍保存30日］

A4ランク以上の肉質のものを厳選してお届けします。温かみのある色彩、とろけるように甘く、柔らかい。口の中に広がる風味豊かな味わいをぜひお楽しみ下さい。

3 松阪牛　サーロインステーキ(2枚)　冷凍

お申込番号 **8461-438**

●サーロインステーキ×2(計340g)［賞味期間:冷凍保存30日］

※商品の写真は調理例の場合もございます。器、野菜などは含まれていない場合もございます。詳しくは、お申込番号下に記載している商品内容をご確認ください。

うなぎ

Eel

柔らかさ、色つや、活きの良さ、バランスの取れた体型、更に焼き上がりの香り、コク、食感の良いものを選びました。

1 国産　うなぎ蒲焼
（たまり醤油だれ）5尾

冷凍

お申込番号 **8461-446**

●長蒲焼×5（計800g・真空個包装・うなぎ：宮崎県産または静岡県産）、山椒付特製タレ15㎖×5※山椒付タレのパッケージデザインは変更になる場合がございます。予めご了承ください。【小麦】［賞味期間：冷凍保存30日］

くえ鍋

Kelp grouper hot pot

漁獲量が少なく、珍重される天然のくえを、鍋用の切身とうす造りにしました。白身ながら濃厚な旨みをお楽しみいただけます。

2 天然くえ鍋セット（3〜4人前）

冷凍

お申込番号 8461-454

●くえ切身320g×1、くえ刺身40g×4、ポン酢100mℓ×2、もみじおろし3g×8【小麦】［賞味期間:冷凍保存30日］

※商品の写真は調理例の場合もございます。器、野菜などは含まれていない場合もございます。詳しくは、お申込番号下に記載している商品内容をご確認ください。

牛肉
《BEEF》

脂質のまろやかさが際立つ美味しさが特長の山形牛をステーキで食べ比べてください。

1 山形牛ステーキ食べ比べ（1.1kg）

冷凍

お申込番号 **8461-462**

●モモ（4枚入）計400g、肩ロース（4枚入）計400g、ロース（2枚入）計300g［賞味期間：冷凍保存30日］

きめ細やかでやわらかな肉質、自然環境に恵まれた宮城の大地で、大切に育まれた黒毛和牛です。

2 仙台黒毛和牛ヒレステーキ（5枚）

冷凍

お申込番号 **8461-470**

●仙台黒毛和牛ヒレステーキ120g×5［賞味期間：冷凍保存90日］

季節と昼夜の寒暖差が大きい気候風土で肥育された山形牛は、脂質のまろやかさが際立つ美味しさが特長です。

冷凍

3 山形牛すき焼き、ステーキ、焼肉セット（1.1kg）

お申込番号 **8461-489**

●肩ロースすき焼400g、肩ロースステーキ（4枚入）計400g、ロース焼肉300g［賞味期間:冷凍保存30日］

血統や脂質にこだわり、一頭一頭丹念に育てあげた黒毛和牛。ステーキに適したサーロイン肉と赤身の旨みが堪能できるモモ肉をステーキセットにしました。国産黒毛和牛の風味と旨味をご堪能ください。

冷凍

4 モリタ屋　国産黒毛和牛ステーキセット（計7枚）

お申込番号 **8461-497**

●サーロインステーキ600g計3枚、モモステーキ360g計4枚［賞味期間:冷凍保存30日］

※商品の写真は調理例の場合もございます。器、野菜などは含まれていない場合もございます。詳しくは、お申込番号下に記載している商品内容をご確認ください。

牛肉
《BEEF》

蔵王高原牧場で一貫生産している青葉牛。赤身肉の奥深い味わいをご堪能下さい。

冷凍

1 青葉牛ロース三昧セット（1.08kg）

お申込番号 **8461-500**

●宮城県産青葉牛（交雑種）すき焼き用ロース390g、しゃぶしゃぶ用ロース390g、ロースステーキ（2枚入）300g（計1.08kg）［賞味期間:冷凍保存30日］

季節と昼夜の寒暖差が大きい気候風土で肥育された山形牛は、脂質のまろやかさが際立つ美味しさが特長です。

冷凍

2 山形牛すき焼きセット（1.25kg）

お申込番号 **8461-519**

●バラ500g、モモ又は肩400g、ロース350g（計1.25kg）［賞味期間:冷凍保存30日］

赤身と脂肪のバランス、きめの細やかな赤身にコクと甘みをのせる脂身、まろやかな口当たりが特長です。

冷凍

3 仙台黒毛和牛
すき焼き用ロース（1kg）

お申込番号 **8461-527**

●仙台黒毛和牛すき焼き用ロース1kg［賞味期間:冷凍保存90日］

※商品の写真は調理例の場合もございます。器、野菜などは含まれていない場合もございます。詳しくは、お申込番号下に記載している商品内容をご確認ください。

アラカルト

《Á LA CARTE》

洋惣菜ディナーセット。柔らかでジューシーな肉質とフレンチ仕込みソースのマリアージュ。

1 黒毛和牛ローストビーフ&
煮込みハンバーグ&
豚バラ煮込みセット

冷凍

お申込番号 **8461-535**

●ローストビーフ330g×1、オリジナル熟成ローストビーフソース60g×1、オリジナル玉葱わさびソース50g×1、煮込みハンバーグ(2個入)340g×5、フレンチシェフの豚バラ煮込み130g×2【小麦・卵・乳成分】

×17 ×17 ×16

本格スパイスを使用し丹精込めて作った味わいのあるカレーです。

2 カレーバラエティーセット(50食)

お申込番号 **8461-543**

●ビーフカリー180g×17、牛すじカレー180g×17、激旨激辛ビーフカレー180g×16【小麦】

×18

北海道産の原料にこだわったビーフハンバーグです。牛肉、鶏卵、牛乳はすべて北海道産を使用しています。

冷凍

3 三國清三推奨
北海道産牛使用ハンバーグ(36個)

お申込番号 **8461-551**

●北海道ビーフハンバーグ(150g×2)×18【小麦・卵・乳成分】

×10 ×15 ×25

温めるだけ、簡単!!お手軽洋食バラエティーセットです。

4 洋食バラエティーセット

お申込番号 **8461-560**

●牛すじビーフシチュー180g×10、ボルシチ風トマトスープ180g×15(レトルト)、煮込みハンバーグ120g×25【小麦・卵・乳成分】

米
《RICE》

×5

収穫したお米は雪蔵に保存します。粘り気のある美味しいお米をお召し上がりいただけます。

5 新潟県奥阿賀産
コシヒカリ(25kg)

お申込番号 **8461-578**

●新潟県奥阿賀産コシヒカリ5kg×5

黒毛和牛ローストビーフ。旨味のある氷温熟成魚沼コシヒカリで和牛ローストビーフ丼に。

冷凍

6 A4ランクとろける黒毛和牛
ローストビーフ&魚沼コシヒカリセット

お申込番号 **8461-586**

●ローストビーフ330g×1、オリジナル熟成ローストビーフソース60g×1、オリジナル玉葱わさびソース50g×1、氷温熟成魚沼こしひかり450g(3合)×6【小麦・乳成分】

×5

美しい光沢があるやや細めの粒です。柔らかくて粘りがあるモチモチした食感です。

7 熊本県産
森のくまさん(25kg)

お申込番号 **8461-594**

●熊本県産森のくまさん5kg×5

×5

粒が大きく、つやがある光沢、もっちりした食感・甘み・香りがあるお米です。

8 佐賀県産
さがびより(25kg)

お申込番号 **8461-608**

●佐賀県産さがびより5kg×5

※商品の写真は調理例の場合もございます。器、野菜などは含まれていない場合もございます。詳しくは、お申込番号下に記載している商品内容をご確認ください。

海鮮
《SEA FOOD》

魚本来の旨味に西京味噌の風味がじんわり沁み込みコクがあり、まろやかな甘さとほんのりとした風味を合わせ持つ、優雅な味の漬け魚です。

北国の魚を粕漬と味噌漬、西京漬にしました。後は焼くだけの簡単セットをお楽しみください。

1 西京漬詰合せ

冷凍

お申込番号 **8461-616**

●さわら西京漬・銀ヒラス西京漬（各4切入）各160g×各4、紅鮭西京漬・時鮭西京漬・銀鱈西京漬（各4切入）各160g×各3［賞味期間:冷凍保存60日］

2 北海漬魚セット

冷凍

お申込番号 **8461-624**

●ほっけ味噌漬（2切入）140g×3、秋鮭粕漬・秋鮭味噌漬・秋鮭西京漬・たら粕漬（各3切入）各240g×各3、紅鮭味噌漬・紅鮭西京漬（各3切入）各240g×各2【小麦】［賞味期間:冷凍保存60日］

殻を半分剥いた脚部位と、食べやすいように殻に筋目をいれた、1尾から2本しかとれない爪肉をセットにしました。

3 ボイルズワイガニ 爪脚セット（1.5kg）

冷凍

お申込番号 **8461-632**

●ボイルずわいがに爪肉250g×3、ボイルずわいがに南蛮付き脚肉250g×3（ずわいがに:アメリカ産またはカナダ産またはロシア産またはノルウェー産）【かに】［賞味期間:冷凍保存60日］

繊細なずわいがにの脚、爪、爪下の殻を剥いた食べやすい商品です。

4 生ずわいがに ポーションセット（1.9kg）

冷凍

お申込番号 **8461-640**

●生ずわいがに爪肉ポーション1kg、生ずわいがに爪下肉ポーション500g、生ずわいがに脚肉ポーション400g（ロシア産又はカナダ産又はアメリカ産又はノルウェー産）（加熱調理用）【かに】［賞味期間:冷凍保存30日］

3種の甘塩味の鮭切身（紅鮭、銀鮭、秋鮭）と2種のスモークサーモン（紅鮭、トラウトサーモン）が楽しめるセットになります。

5 鮭三昧セット

冷凍

お申込番号 **8461-659**

●ロシア産紅鮭切身・チリ産銀鮭切身・北海道産秋鮭切身（各80g×2切）×各5、紅鮭スモークスライス・トラウトサーモンスモークスライス各60g×各5［賞味期間:冷凍保存60日］

えび、ほたて、サーモンの3種にめかぶ、昆布、つぶ貝、いか、いくらも入っています。ご飯にかければ簡単に海鮮丼が楽しめます。

6 3種の海鮮ぶっかけ丼の素（30食）

冷凍

お申込番号 **8461-667**

●海鮮ぶっかけ丼の素（えび・ほたて・サーモン各100g×各10）【小麦・えび】［賞味期間:冷凍保存60日］

※商品の写真は調理例の場合もございます。器、野菜などは含まれていない場合もございます。詳しくは、お申込番号下に記載している商品内容をご確認ください。

Alcoholic Drinks

洋酒・日本酒

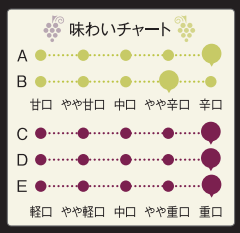

世界を代表するワイン生産国フランスとイタリアより飲み応えある5本をセットしました。

1 飲み応えのフランス・イタリアワインセット（5本）

お申込番号 **8134-011**

●シャブリ（白・辛口・フランス）、ガルガネガ（白・やや辛口・イタリア）、バローロ（赤・フルボディ・イタリア）、バルバレスコ（赤・フルボディ・イタリア）、レ・オー・ド・ランシュ・ムーサ（赤・フルボディ・フランス）各750㎖

自社製米焼酎にボタニカルを漬け込み、ドイツ製蒸留器で蒸留。樫樽で貯蔵した琥珀色のクラフトジンです。

2 クラフトジン岡山セット（3本）

お申込番号 **8134-020**

●クラフトジン岡山（スピリッツ・50度）500㎖×3本

※20歳未満の飲酒は、法律で禁止されています。

※ワイン製品の味わいチャートの表示は飲み口の甘辛度をあらわしています。お好みに合わせてお選びください。

山田錦を使用した純米大吟醸、純米吟醸、純米酒のセットです。

3 福顔酒造　純米酒セット（3本）

お申込番号 **8134-038**

●越後平野（純米大吟醸、＋3）・（純米吟醸、＋4）・（純米酒、＋4）各1.8ℓ×各1

落ち着きのある味わいの純米大吟醸、華やかな大吟醸、まろやかな純米吟醸の3本セット。

4 高野酒造　地球寶 飲み比べセット（3本）

お申込番号 **8134-046**

●地球寶（純米大吟醸、＋2）・（大吟醸、＋6）・（純米吟醸、＋5）各1.8ℓ×各1

繊細で奥深い味わいの大吟醸酒から、手軽に飲める辛口のお酒まで、バラエティに富んだお酒をお楽しみいただけます。

5 白龍酒造 飲み比べセット（6本）

お申込番号 **8134-054**

●白龍（大吟醸、＋3）・（純米大吟醸、＋3）・越後府（純米大吟醸、＋3）・越後伝匠（大吟醸、＋4）・（吟醸、＋3）・（純米吟醸、＋3）各1.8ℓ×各1

冷やして美味しい大吟醸、純米大吟醸と、金属加工の町「燕」が生んだ金属研磨のスペシャリスト磨き上げたぐい飲みのセット。

6 福顔酒造 大吟醸3本&ぐい呑み2個セット

お申込番号 **8134-062**

●越後五十嵐川（大吟醸原酒、＋3）・（大吟醸、＋3）・越後平野（純米大吟醸、＋2）各720mℓ×各1●ぐい呑み（約4.5φ×6cm・100mℓ・18−8ステンレス・内面24金メッキ仕上・日本製）×2

日本酒製品の＋、ー の表示は日本酒度をあらわしています。日本酒度の甘口と辛口の目安

糖分の甘さが口の中に残る甘口とすっきりキレのいい辛口。お好みに合わせてお選びください。

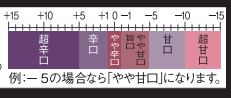

例：ー 5の場合なら「やや甘口」になります。

※20歳未満の飲酒は、法律で禁止されています。

グルメチョイス

Gourmet choice

お好みの組み合わせを、
ご自分でチョイスしてご注文できます。

※20歳未満の飲酒は、法律で禁止されています。

下記の①～⑥より、お好きな商品を 3点選んで、ご注文

1～6の中から、3点をお選びください。

1 CHÂTEAU LORAC ×2

1987年に再建され、2009年にクリュ・ブルジョワに認定されるなど、評価の高まっている重口ワイン。

味わいチャート
軽口 やや軽口 中口 やや重口 重口

シャトーロワラック（2本）

●シャトーロワラック（赤・フルボディ・フランス）750㎖×2

2 & M MARRENON ×2

フランス・ローヌ地方でつくられる赤ワイン。繊細さと力強さをあわせ持った味わい。

味わいチャート
軽口 やや軽口 中口 やや重口 重口

オルカヴァントウルージュ シングルヴィンヤード（2本）

●オルカヴァントウルージュ　シングルヴィンヤード（赤・フルボディ・フランス）750㎖×2

3 GRAN VILLA ×2

濃厚イタリアワイン。リパッソ製法でつくられる事で若々しさと熟成した味わい、両方楽しめます。

味わいチャート
軽口 やや軽口 中口 やや重口 重口

グランヴィラ・ヴァルポリチェッラ・クラシコ・スペリオーレ・リパッソ（2本）

●グランヴィラ・ヴァルポリチェッラ・クラシコ・スペリオーレ・リパッソ（赤・フルボディ・イタリア）750㎖×2

4 CHÂTEAU LES CLAUZOTS ×2

ボルドー・グラーヴ地区の辛口白ワイン。専門家の評価も高いワイン。

味わいチャート
甘口 やや甘口 中口 やや辛口 辛口

シャトーレクローゼ（2本）

●シャトーレクローゼ（白・辛口・フランス）750㎖×2

5 & M MARRENON ×2

南フランスの粘土白亜質土壌からの力強さとミネラル感が際立つ味わい。

味わいチャート
甘口 やや甘口 中口 やや辛口 辛口

グランマレノン（2本）

●グランマレノン（白・辛口・フランス）750㎖×2

6 MONMOUSSEAU ×2

国際線ビジネスクラスでウエルカムドリンクとしてサービスされた実績。瓶内熟成による辛口フランススパークリングワイン。

味わいチャート
甘口 やや甘口 中口 やや辛口 辛口

モンムソークレマンドロワールブリュット（2本）

●モンムソークレマンドロワールブリュット（白泡・辛口・フランス）750㎖×2

〈 お申込み番号ご記入方法 〉

商品をお申込みの際は、以下のように番号をご記入ください。
商品はハガキでお申込みください。
商品は「グルメチョイス ワイン3点」とご記入ください。

お申込み番号

1R60 -□□□

①～⑥のいずれかの番号をご記入ください。

※おハガキに4ケタ・3ケタの英数字をご記入ください。

例）① シャトーロワラック（2本）
② オルカヴァントウルージュシングルヴィンヤード（2本）
③ グランヴィラ・ヴァルポリチェッラ・クラシコ・スペリオーレ・リパッソ（2本）　の場合

お申込み番号 **1R60- 1 2 3**

※20歳未満の飲酒は、法律で禁止されています。

※ワイン製品の味わいチャートの表示は飲み口の甘辛度をあらわしています。お好みに合わせてお選びください。

Buono KITCHEN
ちょっとした裏ワザ

File No. 01 みずみずしさの秘密は、1%の塩。

肉や魚は凍らせて日が経つと、
冷凍焼けしたり、冷凍臭がついてしまう…。
そんな悩みを解決するのが、塩!
食材の1%の塩をあらかじめふっておくだけで、
冷凍前の色や味わいをキープしやすくなります。

File No. 02 お砂糖は、甘いだけじゃない。

煮込みすぎると、固くなってしまうお肉。
そんなときは、
まぶして5分程
砂糖の保水
仕上がり、

お肉にあらかじめ少量の砂糖を
置いてみてください。
効果でお肉がやわらかく
臭みも消えやすくなるから不思議!

Information インフォメーション

食品の品名表示について

1 石狩鍋セット

お申込番号 **0000-000**

●鮭切身60g×10(北海道産)・いか切身50g×6(北海道産)・つぶ切身30g×6(ロシア産)・ボイル甘えび×500g(グリーンランド産)・ボイル帆立20g×10(北海道産)・特製味噌ダレ50g×3【小麦・乳成分・えび】①[賞味期間:冷凍保存60日]②

①食品衛生法に基づき、食品アレルギー物質7品目を含む商品には、その記載をしています。

②美味しく安心してお召し上がりいただくために、消費・賞味期間を記載しています。

製造・加工日より賞味期間が90日以内の食品について、保存状態(常温・冷蔵・冷凍)と消費・賞味日数を記載しています。記載の消費・賞味期間は、製造・加工日からの日数です。なお、農産物・果物類については商品特性上消費・賞味期間を記載しておりません。予めご了承ください。

③注文承り期間、出荷日について商品によりご注文承り期間や出荷日が限られている場合がございます。

食品のお届けについてのご案内とご注意

①生鮮食料品は、原則として生産地より直接お届けいたしますが、一部の商品は生産地より一括集荷し選別のうえ発送いたしますので、生産地と出荷場所が異なる場合もございます。

②生鮮食料品は、天候不順等により、生産地の収穫・漁獲状況に著しい影響が発生した場合、生産地・出荷地を変更させていただく場合もございます。また、生鮮食料品は、商品の性質上、お届けできない地域もございます。

③生鮮食料品の写真は、調理例の場合もございます。器、野菜等は含まれていない場合もございます。詳しくは、商品お申込番号の下に記載されている商品内容をご確認ください。

マークの説明

冷凍
冷凍した状態でお届けします。

冷蔵
冷蔵ボックスにてお届けします。

11月下旬 12月中旬 お届け期間

※このマークのようにお届け時期に限定のある商品でもお申し込みは通年可能です(お届け時期は表示期間となります)。お申し込み時期によっては翌年の表示期間となる場合がございますので予めご了承ください。

日本酒製品の+、−の表示は日本酒度をあらわしています。
日本酒度の甘口と辛口の目安
糖分の甘さが口の中に残る甘口と、すっきりキレのいい辛口。お好みに合わせてお選びください。

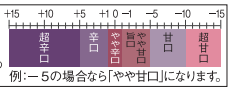

例:−5の場合なら「やや甘口」になります。

01

JAPAN
QUALITY

金属加工 in 燕三条

世界が認めた日本が誇る加工技術

燕三条とは新潟県の燕市と三条市にまたがる地域のこと。この地方で金属加工が始まったのは信濃川の水害により苦しんでいた農民を救済するため、農家の副業として和釘作りが推奨されたことがきっかけといわれています。燕三条は和釘の産地として栄え、一時は和釘の八割がこの地方で生産されていました。その後はヤスリや銅器の加工なども盛んになり、金属加工に秀でた地域として知られていきます。近代になると、燕市では輸出産業として金属洋食器の生産がスタート。テーブルウェアの生産が盛んになります。三条市も三条鍛冶の伝統を受け継いだ鋸・鉋などの作業工具作りが盛んとなり、現在ではアウトドア用品や産業機械などにも生産の幅を広げています。

時代とともに変遷しつつも脈々と引き継がれてきた、燕三条の金属加工技術。その技は海外でも高く評価されており、アップル社が初めてボディに金属を採用したノートパソコン「PowerBook G4」では、燕三条の金属加工技術が活用されました。また、ノーベル賞晩さん会に採用された洋食器などもプロの料理人から絶賛されるなど、燕三条は世界から高い評価を受ける様々な製品を生み出しています。

写真提供：公益社団法人 新潟県観光協会

写真提供：公益社団法人 新潟県観光協会

DESIGNED BY SORI YANAGI

IH 電磁調理器対応
100・200V
ガスコンロ可

1 柳宗理　3層鋼両手鍋（22cm・つや消し）＆片手鍋（18cm・つや消し）セット

お申込番号　8461-250

●現品（両手鍋22cm）約34.5×23.5×14.5cm・本体重量＝約1.6kg、（片手鍋18cm）約35×21.5×11.5cm・本体重量＝約1.1kg●本体＝全面3層構造（18−8ステンレス・アルミニウム・ステンレス鋼）、蓋＝ステンレス鋼、ハンドル・ツマミ＝フェノール樹脂●両手鍋22cm＝容量約3.8ℓ（深さ約10.5cm）、片手鍋18cm＝容量約2ℓ（深さ約8cm）●ガスコンロ可、100・200V電磁調理器対応●日本製

片手鍋１８ｃｍのみ

ソースや使い終わった油などを流し出せる注ぎ口付き。しかも、左右に付いているため左利きの人も使いやすいのが◎。

フタを９０度回転させると、注ぎ口部分にフタがかぶらない構造に。湯切りしたり、捨て汁の量を調節することができます。

写真提供：公益社団法人 新潟県観光協会

02
JAPAN QUALITY

日本を代表する陶器 *in* 伊賀

土と火と手技が魅せる歴史ある陶器

国内に数ある焼きものの中でも、三重県生まれの伊賀焼は国指定の伝統工芸品として長い歴史を誇ります。

中世の頃、伊賀市にある槙山近辺で豊富な陶土と薪の燃料を利用して鉢や壺などが製作された後、茶の湯が盛んになった16世紀後期の桃山時代に入ると、伊賀国領主や武将茶人などの影響から、大胆かつ力強い美意識を備えた茶陶の水差しや花入れが多く焼かれるようになりました。この頃の伊賀焼は一般的に「古伊賀」といわれ、波状や格子状の文様、歪み、鉄釉を垂らすなど作り手に応じて様々な工夫がなされていることが分かります。桃山時代の終わりと共に一旦は焼かれなくなったものの、18世紀中期の江戸時代には日常雑器を中心に再び活気を取り戻し、現在は古伊賀とは一線を画す新しい伊賀焼の姿を見ることができます。

なお、高温で焼かれた後の仕上がりを想定して作られる品々には、ビードロや灰かぶり、焦げ、山割れなどが表面に現れます。

伊賀焼は、高温が生むそれらの風情と土の風合いが魅力ですから、野菜など自然の食材との相性は特に良く、また耐火性が高いため土鍋などが特におすすめ。食卓に伊賀焼の品が並べば、いつも以上に和みのひとときとなるのではないでしょうか。

長吾園

1 IH対応蒸し鍋
「鈴」キャラメル

OK 直火　IH 電磁調理器対応 100・200V

お申込番号 **8461-268**

●現品約23φ×13.5cm●陶器（直火・IH調理器使用可）・IH100V・200V対応●蓋、本体、すのこ、トング●日本製、トング＝中国製

2 伊賀焼
アメ釉ソギごはん鍋

OK 直火

お申込番号 **8461-276**

●現品約28×22.5φ×16.5cm●耐熱陶器（直火使用可、IH調理器不可）・蓋＝陶器●容量＝約2ℓ●日本製

※この頁の商品は、焼き上がりによって色合いが写真と異なる場合がございます。予めご了承ください。

03
JAPAN QUALITY

息吹き宿る品々 *in* 津軽

ガラス吹きの技術から生まれるみちのくの色彩美

昭和24年頃から受け継がれてきた「宙吹き（ちゅうぶき）」の技法を用い、漁業用の浮玉を制作していたガラスメーカー、北洋硝子が浮玉製造で培った宙吹きの技術を利用し、青森の自然をイメージして製作したのが津軽びいどろです。

1986年には津軽地方にある七里長浜からすくい上げた砂を原料に加えた緑褐色ガラスの津軽びいどろを発表。函館博覧会で好評を得ます。その後、津軽びいどろは、青森県の伝統工芸品の指定を受けました。

「宙吹き」とは、まずガラスの主原料である珪砂（けいしゃ）と呼ばれる砂を溶解炉で溶かし、ガラスの種を作ります。るつぼに入った約1400℃の真っ赤なガラスを少しずつ吹きながら竿の先で巻き取り、息を吹き込んで膨らませていく職人技法。上下左右に竿を振り、形を整え、熟練した職人たちの手によって、ガラスという素材に命が吹き込まれていきます。みちのくの豊かな自然に育まれた伸びやかで洗練された美しさを持つのが特徴。その美しさは国内はもとより海外でもアート作品として高く評価され、中には熱心なコレクターがいるほど。

今では緑や青・赤・黄・白・黒など、さまざまな色の世界を楽しむことができる津軽びいどろ。青森県の色彩豊かな自然を表現するため、原料を調合して100種類以上の色が開発されています。他のガラス製品よりも色を多く用いる津軽びいどろは、色が織りなす表情に一つとして同じものはありません。手づくりならではのやわらかな形や微妙なフォルムもまた、より一層ぬくもりを感じさせる工芸品といえるでしょう。

津軽びいどろ

3 津軽びいどろ
ボトルクーラー海景色

お申込番号 **8461-284**

●現品約28φ×14.5cm●ソーダガラス●日本製

※この商品は、手作業のため、形・大きさ・色合い・柄の出方など写真と異なる場合がございます。また、お届けにお日にちがかかる場合があります。予めご了承ください。

04
JAPAN
QUALITY

黒と朱の趣 *in* 紀州

日本三大漆器に数えられる味わいのある塗

紀州漆器は黒江漆器とも呼ばれ、和歌山県海南市の黒江地区で生産され、山中漆器・会津漆器とともに「日本三大漆器」といわれています。

歴史は室町時代にさかのぼり、現在の那賀郡岩出町にある根来寺で、僧侶が自分たちで食器類を作ったのが始まり。黒塗りの上に朱塗りをしたものが素人のため、ところどころはげているのが、かえって趣があるとされました。江戸時代は紀州藩の保護のもと大いに栄え、当時は1200軒以上の漆器関係業者が黒江地区に集まったほど。江戸時代末期の安政の時代には蒔絵の手法も確立され、紀州漆器は長崎や神戸の商人にも売り出されます。

廃藩置県で紀州藩の保護を失った紀州漆器ですが、明治3年に本格的な貿易を開始。現在では海外輸出もされるなどその評価が高まっています。

何といっても、紀州漆器は木の温もりと漆の美しさが魅力。眺めて、触れることでその魅力を感じられるわけですから、我が家にどう取り入れようか迷った時は、やはりテーブルウェアなどが扱いやすくおすすめです。深みのある黒と朱色どちらも食材の色を上品に引き立ててくれるので、食卓にさり気なく高級感を演出してくれるはず。

紀州塗

1 紀州塗　いつものうるし　春小判盆

お申込番号 **8461-292**

●現品約36×18.2×2cm●天然木(栓材)・ウレタン塗装●日本製

※漆器・木製品は天然素材を使用のため、色・木目・サイズ・重量等に違いが生じる場合がございます。予めご了承ください。

MEISSEN
est.1710

300余年前、ヨーロッパで初めて硬質磁器を生みだしたドイツの名窯。磁器製造に果てしない情熱を傾けた人々の技術が、現在、そして未来への創造性にもつながっています。

The WORLD PREMIUM

透き通るような白磁の上に描かれたブルーの剣マークがアクセントに。

1 マイセン　剣マーク
ペアティーカップ&ソーサー

お申込番号 **8375-019**

●現品（カップ）約10φ×6cm・（ソーサー）約16φ×2.5cm● 磁 器●カップ（容 量 約220mℓ）・ソーサー各2●ドイツ製

WEDGWOOD
ENGLAND 1759

「英国陶工の父」と称されたジョサイア・ウェッジウッドが創立。260年を越える英国の名門ブランドです。陶磁器を芸術の域にまで高めた名窯のスピリットは今も受け継がれています。

The WORLD PREMIUM

鮮やかなターコイズと
クラシックな絵柄の組み合わせ。

1 ウェッジウッド
フロレンティーン　ターコイズ
ペア ティーカップ&ソーサー（ピオニー）

お申込番号 **8375-027**

●現品（カップ）約10.5φ×5.5cm・（ソーサー）約14.5φ×2.5cm●ファイン ボーン チャイナ●カップ（容量約200㎖）・ソーサー各2●イギリス製

HUTSCHENREUTHER
GERMANY

1814年に創業したテーブルウェアブランド。バイエルン州のシンボル「ライオンマーク」を誇り、ヨーロッパのクラシックとモダンを表現したコレクションを展開しています。

The WORLD PREMIUM

ヨーロッパのクラシックに
美しいブルーでモダンを表現。

1 フッチェンロイター　エステール
ティーカップソーサー6客セット

お申込番号 **8375-035**

●現品（カップ）約9.5φ×6cm・（ソーサー）約15φ×2cm
●磁器●カップ（容量＝約220mℓ）・ソーサー各6●ドイツ製

2 フッチェンロイター　ブルーオニオン
プレート6枚セット

お申込番号 **8375-043**

●現品約19φ×2.5cm●磁器●ドイツ製

LLADRÓ
HANDMADE PORCELAIN
Spain

ポーセリンアートブランド『リヤドロ』。ブランドフィロソフィーである「Timeless Values<普遍（不変）的価値>」と、飽くなき技術研究に裏付けされたアートとも呼べるその作品は、約120カ国に及ぶ国々で愛されています。

The WORLD PREMIUM

夢、希望、あこがれ、大切なものを呼び覚ましてくれる愛らしいプリンセス。

1 リヤドロ　我が家のプリンセス
お申込番号 **8461-012**
●現品 約8×7×18cm・本体重量＝約230g
●磁器●スペイン製

2 リヤドロ　幸運のフクロウ
お申込番号 **8461-020**
●現品 約8×6×10cm・本体重量＝約110g
●本体＝磁器、台座＝木製●台座つき●スペイン製

※手作りのため、サイズや色の風合いが写真と若干異なる場合がございます。

RIEDEL
THE WINE GLASS COMPANY
GRAPE VARIETAL SPECIFIC®

260年以上もの歴史を持つワイングラスブランド。ワインの個性や造り手の想いまでも忠実に再現するグラスとして、ワイン生産者や愛好家の方々から信頼が寄せられています。

The WORLD PREMIUM

お酒が持つ香りや味わいを的確に引き立てます。

3 ソムリエ・ブラック・タイ
ブルゴーニュ・グラン・クリュ

お申込番号 **8461-039**

●現品約11.5φ（口径）約9.3φ×27.6cm●クリスタルガラス●ハンドメイドワイングラス（容量＝約1050㎖）1●オーストリア製

4 ソムリエ・ブラック・タイ
ボルドー・グラン・クリュ

お申込番号 **8461-047**

●現品約10.6φ（口径）約8φ×28.2cm●クリスタルガラス●ハンドメイドワイングラス（容量＝約860㎖）1●オーストリア製

HIROKO KOSHINO
FEMME

ファッションデザイナー、コシノ ヒロコが展開するファッションブランド。「東洋」のコンセプトを持ち、日本の粋と西洋のモダニズムが溶け合った存在感のあるファッションが特徴です。

The WORLD PREMIUM

ショッピングや街歩き、買い物など女性のアクティブなシーンに。

グレー

ベージュ

1 ヒロココシノ　ファム　手提げバッグ

お申込番号		
	グレー	8461-055
	ベージュ	8461-063

●現品（バッグ）約33×マチ15×19cm・持ち手高さ約11cm・ショルダーベルト全長約101～128cm・本体重量＝約430g、（ポーチ）約21×15cm●バッグ＝牛革、ポーチ＝ポリエステル（ジャカード織）●（バッグ）前面＝マグネット開閉ポケット×1・内側＝ファスナーポケット×1、オープンポケット×2・開閉＝マグネットホック式・ショルダーベルト×1、着脱可、長さ調節可●ポーチ付●中国製

AMERICAN TOURISTER
SINCE 1933

1933年にアメリカで創業した「アメリカンツーリスター」。より丈夫で、より機能的で、より美しいデザインを目指し続け、その品質の高さで、世界40カ国以上で愛されています。

The WORLD PREMIUM

オンとオフの大人の旅をアクティブに演出。

2 アメリカンツーリスター サウンドボックス

お申込番号 **8461-071**

●現品約67×マチ29／32×46cm（キャスター含む）・本体重量＝約3.7kg●ポリプロピレン●内側＝メッシュファスナーポケット×1、ファスナーポケット×1●開閉＝ファスナー式●4輪キャスター付、伸縮ハンドル（多段階式）、TSAロック付、拡張機能付●中国製

Think Bee!

「シンクビー!」それは宝石をちりばめたような世界。伝統とトレンドを融合させ、夢と美を織り込み、煌めくアイデアとちょっとした遊び心を表現した大人の上質モダン。

The WORLD PREMIUM

持つだけで華やぐ、アートな世界を身近に。

1

1 シンクビー! プレゼントトートバッグ&長財布

お申込番号 **8375-108**

●現品(バッグ)34.5×マチ10×30cm・持ち手高さ約16.5cm・本体重量=410g、(長財布)約9.5×マチ19.5×3.5cm・本体重量=210g●表地=ビスコース、ポリエステル、コットン・裏地=ポリエステル(バッグ)ハンドル(長財布)内側/付属=牛革・(バッグ)その他=ビーズ、スパンコール、スワロフスキー・クリスタル・(長財布)その他=ホットフィックス、ジルコニア(引手)●(バッグ)開閉=マグネットホック式、内側=ファスナーポケット×1・オープンポケット×2、外側=ファスナーポケット×1、底鋲×4(長財布)開閉=スナップ式・内側=札入れ×2、オープンポケット×19(内カードサイズ×16)、L型ファスナー式小銭入れ×1(内部2層式/オープンポケット×2)・外側=オープンポケット×1●中国(表地=トルコ)製

2 シンクビー! ピアニッシモ ラージバッグ&長財布&ボールチェーン

お申込番号 **8375-116**

●現品(バッグ)約38×マチ14×32cm・持ち手高さ約10cm・本体重量=約582g、(長財布)約19.5×9.5×4cm●(バッグ)表地=アクリル、ポリエステル、コットン、裏地=コットン、ハンドル=牛革(長財布)表地=アクリル・ポリエステル・コットン、裏地=コットン・内側、付属=牛革●(バッグ)内側=ファスナーポケット×1・オープンポケット×2●開閉=マグネットホック式、●(長財布)内側:札入れ×2、オープンポケット×19(内カードサイズ×16)、L型ファスナー式小銭入れ(内部2層式/オープンポケット×2)×1、外側=オープンポケット×1●開閉スナップ式●中国(表地=トルコ)製

GRÈS
PARIS

1930年代から現在に至るまで、モードの世界で惜しみない賞賛と敬意の対象とされる伝説のクチュリエールがマダム・グレ。

The WORLD PREMIUM

持つ人に静かなエールを送る エレガントな佇まい。

ブルー　シルバー

3 グレ　アリシア
あおりA4トート

お申込番号		
	ブルー	8375-124
	シルバー	8375-132

●現品約36×マチ13×33cm・持ち手高さ約24cm・本体重量＝約660g●牛革●内側＝オープンポケット×4、ファスナーポケット×1●底鋲×4●開閉＝ファスナー式●タイ製

mila schön
milano

1958年、名門貴族出身のマダム ミラ・ショーンにより、オートクチュール・メゾンとしてミラノに創設。以来、イタリアン・ブランドの最高峰として常に世界のファッションシーンをリードし続けています。ピュアでシンプルに徹したラインは、現在もミラ・ショーンのブランド哲学として息づいています。

The WORLD PREMIUM

あらゆるシーンに合わせやすい、シンプルシックな表情。

濃茶

ベージュ

1 ミラ・ショーン　トートバッグ

お申込番号		
	濃茶	8375-140
	ベージュ	8375-159

●現品約32×マチ13×22cm・本体重量＝約600g・持ち手立ち上がり＝約16cm●牛革●内側＝ファスナーポケット×1、オープンポケット×2●外側＝オープンポケット×2●底鋲×4、タッセル付き●開閉＝ダブルファスナー式●中国製

Guy Laroche
FEMME

ギ・ラロッシュは、1949年から、かの有名なジャン・デッセに従事し、その後クリスチャンディオールに入社。1957年に自身のブランド「ギ・ラロッシュ」を立上げ、生涯で2度のデ・ドール賞を受賞しています。

The WORLD PREMIUM

素材の風合いを活かしたシンプルなデザイン。

ブラック　ベージュ

2 ギ・ラロッシュ　トートバッグ

お申込番号		
	ブラック	8375-167
	ベージュ	8375-175

●現品約32×マチ11×22cm・持ち手高さ約14cm・本体重量＝約570g●牛革●内側＝中仕切りファスナーポケット×1・オープンポケット×2・ファスナーポケット×1●底鋲×4●開閉＝オープン式●中国製

LE CREUSET®

ル・クルーゼの故郷はベルギー国境に近い小さな村。鋳物とホーロー細工の腕利き職人の出会いから生まれた鋳物ホーロー鍋は、世界ブランドとなった今も創業当時の地でつくられています。

The WORLD PREMIUM

80年以上にもわたり、世界中に料理好きを誕生させた人気のお鍋。

IH 電磁調理器対応
100・200V
ガスコンロ可

1 ル・クルーゼ
ココット・ロンド（18cm）

お申込番号 **8461-080**

●現品約25.5×18×13.5cm・本体重量＝約2.6kg●本体＝鉄鋳物（ホーロー加工）、ツマミ＝フェノール樹脂●容量＝約1.8ℓ（深さ約8cm）●ガスコンロ可、100・200V電磁調理器対応●フランス製

VitaCraft®

1939年の創業以来、「家族の健康は家庭料理で守っていく」の理念に基づき、一貫して健康調理を提唱するビタクラフト。その製品は世界中の家庭で愛用され続けています。

The WORLD PREMIUM

使いやすさとおいしさを両立させたキッチンウェア。

IH 電磁調理器対応
100・200V
ガスコンロ可

2 ビタクラフト　プロ ユキヒラ鍋（18cm）&フライパン（20cm）セット

お申込番号 **8461-098**

●現品（ユキヒラ鍋18cm）約34.2×20.1×10.2cm・本体重量＝約730g、（フライパン20cm）約38.7×21.8×9.3cm・本体重量＝約800g●本体＝全面5層構造（ステンレス・アルミニウム・アルミニウム合金・アルミニウム・ステンレス）、ハンドル＝ステンレス●ユキヒラ鍋18cm＝容量約1.7ℓ（深さ約7cm）、フライパン20cm＝深さ約4.5cm●ガスコンロ可、100・200V電磁調理器対応●ベトナム製

IH 電磁調理器対応
100・200V
ガスコンロ可

3 ビタクラフト ヘキサプライ　片手鍋（17cm）

お申込番号 **8461-101**

●現品約33.6×20×13cm・本体重量＝約1.1kg●本体＝全面6層構造（ステンレス・アルミニウム・アルミニウム合金・アルミニウム・アルミニウム合金・チタン入りステンレス）、蓋＝ステンレス、ハンドル・ツマミ＝フェノール樹脂●容量＝約1.9ℓ（深さ約8.5cm）●ガスコンロ可、100・200V電磁調理器対応●アメリカ製

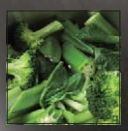

素材の栄養をそのまま活かす無水調理に。

Fissler

1845年創業。以来170年以上の長きにわたり、モノづくりの技術力、そしてデザインの美しさにより世界中で愛され続けているドイツのキッチンウェアブランドです。

The WORLD PREMIUM

1 フィスラー
ボン　シチューポット（16cm）

IH 電磁調理器対応
100・200V
ガスコンロ可

お申込番号 **8461-110**

●現品約25.5×17.5×16cm・本体重量＝約1.15kg●本体＝ステンレス鋼、底部＝ステンレス鋼・アルミニウム、蓋＝ガラス（全面物理強化）、ステンレス鋼、シリコーン樹脂●容量＝約2.2ℓ（深さ約11cm）●ガスコンロ可、100・200V電磁調理器対応●ドイツ製

2 フィスラー
プロテクトフライパン（26cm）

IH 電磁調理器対応
100・200V
ガスコンロ可

お申込番号 **8461-128**

●現品約46.5×28×10.5cm・本体重量＝約1.5kg●本体＝ステンレス（内面フッ素樹脂加工）、底部＝ステンレス＋アルミニウム、ハンドル＝フェノール樹脂●深さ約5.5cm●ガスコンロ可、100・200V電磁調理器対応●ドイツ製

3 フィスラー
ルノグラタンパン（24cm）蓋付

IH 電磁調理器対応
100・200V
ガスコンロ可

お申込番号 **8461-136**

●現品約34.5×25×13.8cm・本体重量＝約1.8kg●本体＝アルミニウム（フッ素樹脂加工）、底部＝ステンレス＋アルミニウム、蓋＝ガラス（全面物理強化）、ハンドル＝ステンレス・シリコン、蓋ツマミ＝フェノール樹脂●容量＝約2.4ℓ（深さ約5.5cm）●ガスコンロ可、100・200V電磁調理器対応●本体＝ドイツ、蓋＝中国製

4 フィスラー
ルノソースパン（18cm）

IH 電磁調理器対応
100・200V
ガスコンロ可

お申込番号 **8461-144**

●現品約34.5×19.5×13.5cm・本体重量＝約1.3kg●本体＝アルミニウム（フッ素樹脂加工）、底部＝ステンレス・アルミニウム、蓋・ツマミ＝ステンレス、ハンドル＝ステンレス・シリコン樹脂●容量＝約2.2ℓ（深さ約8.5cm）●ガスコンロ可、100・200V電磁調理器対応●ドイツ製

1845年創業。
高い技術力とクラフトマンシップが息づく。

大倉陶園

1919年に創業。「セーブルのブルー、オークラのホワイト」と称賛され、色の白さ、肌のなめらかさ、磁器質の硬さが特徴です。日本の芸術精神を巧みに溶け込ませた作品が評判です。

The WORLD PREMIUM

日本の伝統。
四季折々の節句を
小皿のキャンパスに。

1 大倉陶園　五歳時記
11cm小皿揃

お申込番号 **8375-221**

●現品約11φ×2cm●磁器●皿5●日本製

Noritake

1904年創業。国内の洋食器メーカーのパイオニア。日本で先駆けてディナーセットを製造後、米国を中心に輸出を開始。「ノリタケチャイナ」の名で世界的ブランドへと飛躍を遂げました。

The WORLD PREMIUM

清楚で柔らかなブルーに淡いピンクの花束をレースのように。

2 ノリタケ　レースウッドゴールド 20ピースセット

お申込番号 **8383-682**

●現品（プレート大）約23.8φ×2.5cm・（プレート中）約18.1φ×2cm・（ボウル）約19.6φ×4.1cm・（カップ）約9.2φ×6.5cm・（ソーサー）約15.1φ×2.3cm●磁器●プレート大・プレート中・ボウル（容量約415㎖）・カップ（容量約220㎖）・ソーサー各4●スリランカ製

MINTON
ENGLAND 1793

1793年に創業されたイギリスのテーブルウェアブランド。1840年にビクトリア女王にご注文を賜りました。200年以上の歴史の中で、今ではファブリックやファッションなど幅広く展開しています。

The WORLD PREMIUM

格調高いパターンが優雅なベッドルームを演出。

クリーニング

1 ミントン　羽毛肌掛けふとん

お申込番号 **8461-152**

●現品約150×210cm●側地＝綿100%・詰めもの＝ダウン50%・フェザー50%（約0.3kg）
●日本製