Style YOUR FASHION

01 [Ladies' Casual]

レディスカジュアル

品良く軽やかに見せる素敵なアイテムが勢揃い

ときにはチャーミングさを、ときには快活な印象を。お気に入りのカジュアルアイテムを身につければ、気持ちも楽しく過ごせます。颯爽と活躍する女性の魅力を引き立てるアイテムをラインナップ!

楽しい気分を運ぶ
カジュアルアイテムで
あなたらしさを加速

Pendant 1

留め具

1 ノーマ・ジーン
デザインペンダント(ピンクゴールドカラー)

お申込番号 **8501-090**

●現品(全長)約40cm・(トップ部)約10×13mm・引き輪式留め具●真鍮(ピンクゴールドメッキ)・シルバー925(ピンクゴールドメッキ)・キュービックジルコニア●チェーン=日本製、トップ部=中国製

samue by Re-current.cotton

Tote bag 2

ネイビー

ボルドー

2 サミュー　撥水トートバッグ

お申込番号		
	ネイビー	8501-103
	ボルドー	8501-111

●現品約35(28)×マチ13×28cm・持ち手高さ約19cm・本体重量＝約350g●綿●内側＝オープンポケット×1●開閉＝ホック式●中国製

Watch 3

Mareﬁ donna ITALY

ブラウン

レッド

3 マレリードンナ　レディース腕時計

お申込番号		
	ブラウン	8501-120
	レッド	8501-138

●現品約2.2φ×(厚さ)0.9cm・腕廻りサイズ約12～16.5cm・本体重量＝約25g●ケース＝亜鉛合金、ガラス＝ミネラルガラス、バンド＝合成皮革●日常生活用防水●平均月差±20秒以内●電池寿命約2年(お届け時にはモニター電池を使用しております)●尾錠タイプ●本体＝中国製、ムーブメント＝日本製

Clio blue PARIS

Wallet 4

ブルー

ゴールド

4 クリオブルー　二つ折財布

お申込番号		
	ブルー	8501-146
	ゴールド	8501-154

●現品約11×9.5×3cm●合成皮革●札入れ×2、ホック式小銭入れ×1、カード入れ×7、ポケット×2●開閉＝ホック式●中国製

留め具

Noma Jeans

Pendant 5

5 ノーマ・ジーン　ハートペンダント

お申込番号 **8501-162**

●現品(チェーン全長)約40cm・(トップ部)約15×20mm・引き輪式留め具●(チェーン)真鍮(ロジウムメッキ)・(トップ部)キュービックジルコニア・シルバー925(ロジウムメッキ)●チェーン＝日本製、トップ部＝中国製

※商品のすばらしい材質を伝える為に写真は拡大していますので実際の大きさではありません。ご了承ください。
※腕時計のベルト調整は承ることができませんので、予めご了承ください。
※お届け時にセットされている電池は、テスト用の為に電池寿命が短いモニター電池となっております。電池切れの際には時計店などにて電池をご購入・交換してください。

女性らしさを
さらにワンランクUP
大人のお洒落小物

Style 02 YOUR FASHION
[Ladies' Elegance]
レディスエレガンス

お洒落小物で洗練されたスタイルを演出

洗練されたスタイルに必要なのは、自分らしさをプラスする決め手のバッグや小物。色やカタチであなたらしさを加えればますます魅力的な装いに。
スタイルをさらにワンランクUPさせる魔法を持った素敵な小物とぜひ出会ってください。

Backpack 1

ブラック　ワイン

1 キャティフェラーリ
2WAYレディースカジュアルリュック

お申込番号	ブラック	8501-170
	ワイン	8501-189

●現品約26×マチ11.5×30cm・持ち手高さ(最大)約50cm・本体重量=約550g●合成皮革●内側=ファスナーポケット×1、オープンポケット×2・前面=ファスナーポケット×2●開閉=マグネット式●中国製

Necklace 2

2 ノーマ・ジーン
ブルートパーズペンダント

お申込番号 **8501-197**

●現品(チェーン全長)約40cm(アジャスター無)・(トップ部)約5×14mm・引き輪式留め具●ブルートパーズ・キュービックジルコニア・シルバー925(ロジウムメッキ)・真鍮(ロジウムメッキ)●チェーン=日本製、トップ部=タイ製

肩肘張らない
粋な大人のための
お洒落アイテムたち

Necklace 3

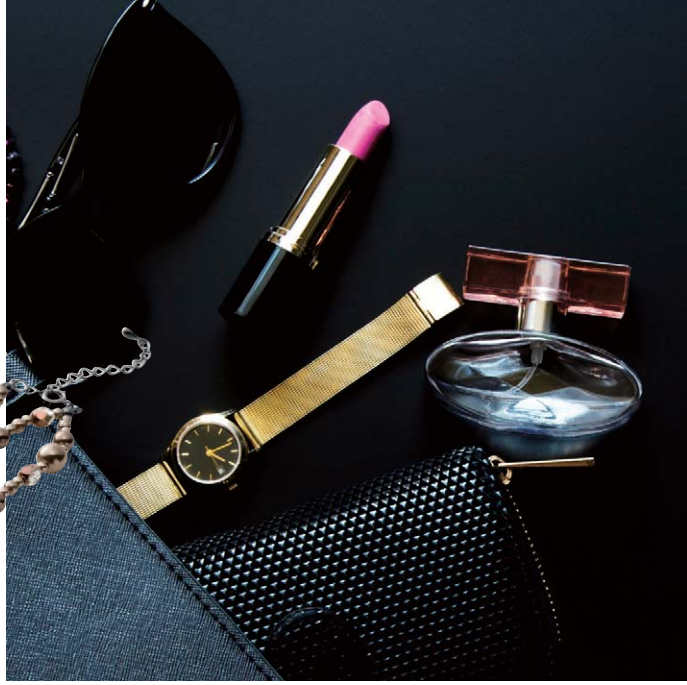

3 ブラウンカラーネックレス

お申込番号 **8501-200**

●現品(外側全長)約50cm(アジャスター約5cm含)
●真鍮・黒ニッケルメッキ・プラスチックパール(人工真珠)・ガラス●日本製

Watch 4

4 レディースブレス腕時計

お申込番号 **8501-219**

●現品約2.0×2.3×(厚さ)0.8cm・腕周りサイズ約15.0〜18.0cm・本体重量＝約41g●ケース＝アロイ合金、ガラス＝ミネラルガラス●非防水●平均月差±20秒以内●電池寿命約2年(お届け時にはモニター電池を使用しております)●ブレスタイプ●本体＝中国製、ムーブメント＝日本製

Umbrella 5

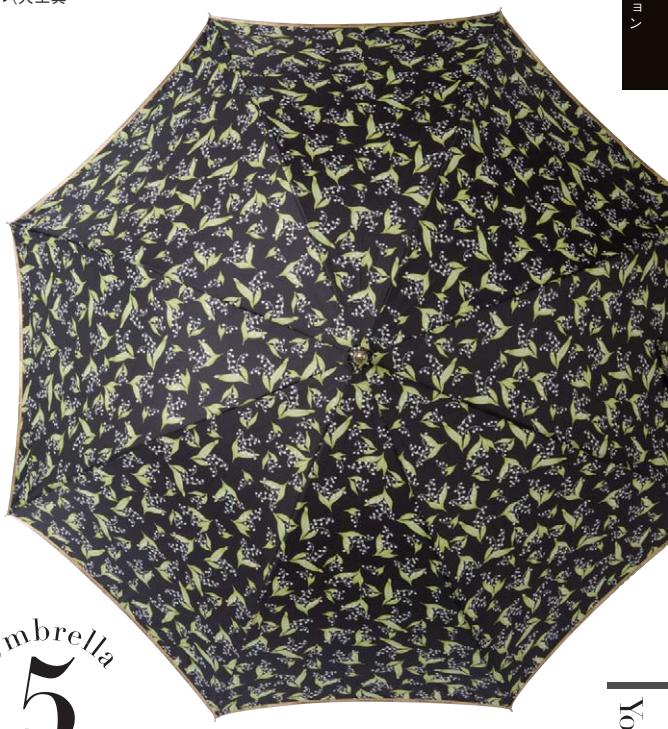

Chrition saymon
paris

5 クリショオンサイモン 晴雨兼用ジャンプ長傘

お申込番号 **8501-227**

●現品(全長)約89cm(親骨約60cm×8本)・本体重量約440g●生地＝ポリエステル100%、骨・シャフト＝スチール、持ち手＝樹脂●UV紫外線カット・撥水加工●ジャンプ式●中国製

※商品のすばらしい材質を伝える為に写真は拡大していますので実際の大きさではありません。ご了承ください。
※腕時計のベルト調整は承ることができませんので、予めご了承ください。
※お届け時にセットされている電池は、テスト用の為に電池寿命が短いモニター電池となっております。電池切れの際には時計店などにて電池をご購入・交換してください。

Style YOUR FASHION
03 [Men's Casual]
メンズカジュアル

小物使いで
さりげなく演出する
旬のスタイル

スマートな印象を引き出す大人の遊び心

いつもカッチリだけじゃ、つまらない。
そんな想いを抱えている大人たちに向けて、ちょっとした
「遊び心」をご提案。カジュアルさをワンポイント加えることで、
清潔感と知的な印象をさらに引き出す、
そんな魅力的なアイテムばかりです。

Daypack 1

MEI Huntington Beach, CALIFORNIA

ブラック

カーキ

1 エムイーアイ　デイパック

お申込番号		
	ブラック	8501-235
	カーキ	8501-243

●現品約32×マチ16×42cm・本体重量＝約410g●ポリエステル(コーデュラ)●開閉部＝ファスナー式・外部＝前面ファスナーポケット×1・内部＝吊り下げオープンポケットx2・オープンポケットx1●ベトナム製

Wallet 2

CERVE ITALY

ブラウン

ブラック

2 長財布

お申込番号		
	ブラック	8501-251
	ブラウン	8501-260

●現品約19×9.5×2.5cm●牛革●札入れ×1、ファスナー式小銭入れ×1、カード入れ×12、ポケット×4●中国製

Key holder 3

made in underground osaka.japan ×

3 m,i,u,o.j 栃木レザー　ヌメ革　キーホルダー

お申込番号		
	ブラック	8501-278
	ブラウン	8501-286
	レッド	8501-294

●現品約3×19cm●牛革（栃木レザー社製オイルヌメ革）・金具＝亜鉛合金●レバーナスカン×1、2重リング×1●日本製

Coleman

Sunglasses 4

4 コールマン　サングラス

お申込番号 **8501-308**

●現品約14.1×12.9×3.4cm●フレーム＝アルミニウム合金、レンズ＝トリアセテート●可視光線透過率20%●紫外線透過率1.0%以下●フレームカラー＝シャーリングガンメタル、レンズカラー＝スモーク●偏光レンズ●バネ丁番●中国製

PRO-SPERITY

Body bag 5

ネイビー　ブラック

5 プロスペリティ　ボディバッグ

お申込番号		
	ネイビー	8501-316
	ブラック	8501-324

●現品約16×マチ6×30cm・ショルダー長さ約64～116cm・本体重量＝約410g●ポリエステル・合成皮革●前面＝ファスナーポケット×1、内側＝携帯電話収納ポケット×1・ファスナーポケット×1●片側着脱可能ショルダーベルト（左右両側可能）●開閉＝ファスナー式●中国製

SILVER LAKE CLUB
MADE IN JAPAN

Sailcloth cap 6

6 シルバーレイククラブ　帆布　キャップ

家庭洗濯可

お申込番号 **8501-332**

●適応サイズ＝頭囲約56～60cm、つば約7.7cm、高さ約12cm、本体重量＝約132g●帆布（コットン100%強力パラフィン加工）●日本製

※商品のすばらしい材質を伝える為に写真は拡大していますので実際の大きさではありません。ご了承ください。
※２の商品は、商品によって柄の出方が異なります。予めご了承ください。
※３の商品は天然皮革の為、色が多少異なったりシワなどがある部位も含まれます。また、商品によって柄の出方が異なります。予めご了承ください。

どんな場所でも
デキる男を演出する
クールなアイテム

Style YOUR FASHION

04 [Men's Business]

メンズビジネス

自分らしさをプラスすれば 定番スタイルも 一気に洗練

無難に定番を着こなすだけじゃ、その他大勢に埋もれてしまいます。シーンにふさわしい物を見極めて、そこに自分らしさを加えるのがデキるビジネスマンのスタイル。
そんな時、さらりとプラスオンできるアイテムを集めました。

Business bag 1

1 ソフトビジネスバッグ　PC対応

お申込番号 **8501-340**

●現品約40×マチ10×30cm・持ち手高さ約6cm・ショルダー長さ約70～110cm・本体重量＝約780g●ポリエステル、ポリエチレン●外部＝ファスナーポケット×2（オープンポケット×2、ペン差し×2、名刺入×2）、内部＝オープンポケット×3●ショルダーベルト付●開閉＝ファスナー式●中国製

ELLE PLANETE

Key case 2

クロ

グリーン

ベージュ

2 エルプラネット　マルチキーケース

お申込番号	クロ	8501-359
	グリーン	8501-367
	ベージュ	8501-375

●現品約10.8×6.5×2.5cm●牛革●キーリング×5、F小銭室×1●インド製

Belt 3

THE ENGLAND HOUSE

ブラック

ブラウン

3 イングランドハウス　メンズベルト

お申込番号		
	ブラック	8501-383
	ブラウン	8501-391

●現品約3×110cm●表＝牛革・裏＝合成皮革●ピン式●リバーシブル●最大ウェスト95cmまで対応可●中国製

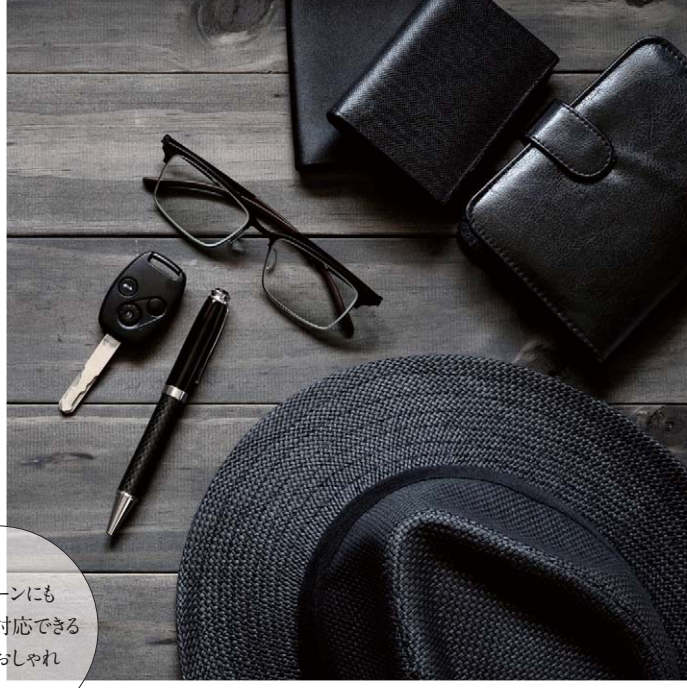

急なシーンにも
自然体で対応できる
大人のおしゃれ

Grooming 4

4 プラウドメン トータルグルーミングセット

お申込番号　**8501-405**

●内容量＝（スーツリフレッシャー）200㎖・（グルーミングウォーター）200㎖・（フレグランスワックス）60g●スーツリフレッシャー・グルーミングウォーター・フレグランスワックス各1●日本製

Business bag 5

David Hicks

5 デービッド・ヒックス　ビジネスバッグ

お申込番号　**8501-413**

●現品約40×マチ9×32.5cm・持ち手高さ約9.5cm・本体重量＝約780g●ポリエステル・付属＝合成皮革●前面＝ファスナーポケット×1（内部オープンポケット×2）、背面＝テープ式ポケット×1、内側＝テープ式ポケット×1・オープンポケット×1●ショルダーベルト付●開閉＝ファスナー式●中国製

Garment bag 6

ILLUMS

6 イルムス　ガーメントバッグ

お申込番号　**8501-421**

●現品約56×マチ2.5×44cm・持ち手高さ約10cm・本体重量＝約500g●ポリエステル・合成皮革●内側＝ファスナーポケット×1、前面＝ファスナーポケット×1●ハンガー×1●開閉＝ファスナー式●中国製

Wallet 7

UNITED COLORS OF BENETTON.

ネイビー

ブラウン

7 ベネトン　二つ折り財布

お申込番号		
	ネイビー	8501-430
	ブラウン	8501-448

●現品約11×9.5×3.5cm●表＝牛革・裏＝合成皮革●札入×2、カード入×10、ポケット×4・ホック式小銭入×1●開閉＝オープンタイプ式●中国製

※商品のすばらしい材質を伝える為に写真は拡大していますので実際の大きさではありません。ご了承ください。

LADIES'

BRAND *Selection*

—レディスブランドセレクション—

心の内を映したり、イメージメイキングしたり、おしゃれには
不思議な力があります。その日の気分やTPOに合わせて。
あなたらしさの表現に。なりたい自分であるために。
磨き抜かれたブランドの洗練とクラス感をあなたへ。

BRAND FILE　No.01

Roberta di Camerino®

鮮やかなカラーリングや、トリックアートを取り入れたデザインで、ファッションフリークの間でも注目されています。

ダークブラウン

キャメル

1 ロベルタ　ショルダーバッグ

お申込番号		
	ダークブラウン	8501-456
	キャメル	8501-464

●現品約25×23(マチなし)cm・ショルダー長さ約68〜130cm・本体重量＝約170g●ポリエステル(ジャカード織)●前面＝オープンポケット×1・内側＝オープンポケット×2●開閉＝ファスナー式●中国製

ダークブラウン　　キャメル

2 ロベルタ　マルチウォレット

お申込番号	ダークブラウン	8501-472
	キャメル	8501-480

●現品約15.5×10.5×2cm●ポリエステル（ジャカード織）・付属＝合成皮革●内側＝2室、ポケット×1、カード入れ×4●開閉＝ラウンドファスナー式●中国製

3 ロベルタ　カラーストーン腕時計

お申込番号　**8501-499**

●現品約3.2φ×（厚さ）1.1cm・腕廻りサイズ約12～17cm・本体重量＝約17g●ケース＝ABS樹脂、ガラス＝アクリル、バンド＝牛革●3気圧防水●平均月差±20秒●電池寿命3年（お届け時にはモニター電池を使用しております。）●本体＝中国製、ムーヴメント＝日本製

※腕時計のベルト調整は承ることができませんので、予めご了承ください。

※お届け時にセットされている電池は、テスト用の為に電池寿命が短いモニター電池となっております。電池切れの際には時計店などにて電池をご購入・交換してください。

BRAND FILE №02

Think Bee!

「シンクビー！」それは宝石をちりばめたような世界。伝統とトレンドを融合させ、夢と美を織り込み、煌めくアイデアとちょっとした遊び心を表現した大人の上質モダン。

1 シンクビー！ ミスショッキング長財布（ボールチェーン付）

お申込番号 8312-777

●現品約19.5×9.5×3.5cm●表地＝コットン（表地ポリ塩化ビニルコーティング）、裏地＝ポリエステル、内側・付属＝合成皮革●内側＝L型ファスナー式小銭入れ（内部2層式・ポケット×1）×1、札入れ×1、オープンポケット×3、カードポケット×14●外側＝オープンポケット×1●開閉＝スナップ式●ジャストハートボールチェーン付●中国（表地＝フランス）製

2 シンクビー! ミスショッキングバッグ

お申込番号 8312-785

●現品約33×マチ18×22cm・持ち手高さ約21cm・本体重量＝約343g●表地・持ち手＝コットン（表地ポリ塩化ビニルコーティング）、裏地＝ポリエステル●内側＝ファスナーポケット×1・オープンポケット×2●開閉＝マグネットホック式●中国（表地＝フランス）製

※この頁の商品は、商品によって柄の出方が異なる場合がございます。予めご了承ください。

BRAND FILE №03

帆 HaL

KURASHIKI and HIMEJI

職人の丁寧な仕事がうみだす、佇まい美しいバッグシリーズ。軽くてやわらかい、10号帆布を使用した、貴重品がコンパクトにまとまるスリムタイプのサコッシュは、ちょっとしたお出かけやサブバッグとして便利。

キナリ

テラコッタ

1 HaL　倉敷産帆布×姫路レザー
サコッシュ

お申込番号		
	キナリ	8501-502
	テラコッタ	8501-510

●現品 約26×18cm・ショルダー長さ約64～123cm・本体重量＝約102g●綿・牛革、ショルダー＝アクリル●開閉＝マグネットホック式●日本製

BRAND FILE　No.04

Marelli donna ITALY

1906年創業のイタリアの由緒ある紳士靴ブランドから派生したマレリードンナ。「Eleganza Solidita」（変わらないエレガンス）をテーマに、ヨーロッパの洗練されたスタイルを提案しています。エレガンスなたたずまいの中に時代感覚を併せ持つ、大人の女性のためのブランドです。

2 マレリードンナ　リュック&ポーチセット

お申込番号		
	ブラック	8501-529
	ベージュ	8501-537

●現品（リュック）＝約28×マチ15×34cm・本体重量＝約310g、（ポーチ）＝約18×マチ1×12cm・本体重量＝約40g●ポリエステル●（リュック）前面＝ファスナーポケット×1・側面＝オープンポケット各1・背面＝メイン収納直結ファスナー×1●開閉＝巾着式（マグネット式かぶせ付き）●（ポーチ）開閉＝ファスナー式●中国製

3 マレリードンナ　ボストン&ポーチセット

お申込番号		
	ブラック	8501-545
	ベージュ	8501-553

●現品（ボストン）＝約52（最小幅38）×マチ15×34cm・持ち手高さ約14cm・ショルダー長さ約75～137cm・本体重量＝約370g、（ポーチ）＝約18×マチ1×12cm・本体重量＝約40g●ポリエステル●（ボストン）前面＝ホック式ポケット×1・内側＝ファスナーポケット×1●開閉＝ファスナー式●着脱式ショルダーベルト付き●（ポーチ）開閉＝ファスナー式●中国製

1 ブラック

BRAND FILE №05

A.S.Manhattaner's®

©BY ARTISTS GUILD 1994

「マンハッタナーズ」のカジュアル・ライン。作品主体の「マンハッタナーズ」に対して、こちらは久下氏の素描をデザイン・ソースに、ポップでハッピーなＮＹ感覚あふれるグラフィック・デザインを展開するデザイン・ブランドです。

ベージュ

1 エイ・エス・マンハッタナーズ ショルダーバッグ・ポーチ

お申込番号		
	ブラック	8312-947
	ベージュ	8312-955

●現品（ショルダーバッグ）約25×マチ9×22cm・ショルダー長さ約72～133cm（着脱不可、長さ調節可）・本体重量＝約170g、（ポーチ）約20×マチ2×15cm●ポリエステル●（ショルダーバッグ）前面＝ファスナーポケット×1、内側＝オープンポケット×1●開閉＝ファスナー式、（ポーチ）前面＝ファスナーポケット×1●開閉＝ファスナー式●中国製

※この頁の商品は、商品によって柄の出方が異なる場合がございます。予めご了承ください。

FORMAL STYLE

For FUNERAL

凛とした美しさを湛えたフォーマルバッグ

Rose Yumi Rose
by Yumi Katsura

1 ローズユミローズ　バイ　ユミカツラ
フォーマルトート

お申込番号 **8501-561**

●現品約29×マチ8×22.5cm・持ち手高さ約14cm・本体重量＝約250g●ポリエステル●背面＝オープンポケット×1、内側＝オープンポケット×3●開閉＝ファスナー式●中国製

YK Yukiko Kimijima

2 ユキコキミジマ
ジャガードフォーマルバッグ

お申込番号 **8501-570**

●現品約25×マチ8×17cm・持ち手高さ約13.5cm・本体重量＝約310g●ポリエステル●内側＝オープンポケット×1●開閉＝マグネット式●持ち手取り外し可●中国製

HIROMI ICHIDA

3 市田ひろみ　フォーマルバッグ

お申込番号 **8501-588**

●現品約26×マチ9×17cm・持ち手高さ約10cm・本体重量＝約480g●合成皮革●内側＝オープンポケット×1、ファスナーポケット×1●開閉＝かぶせマグネットホック式●中国製

For FUNERAL

ベーシックかつ女性らしい表情を携えて

4 フォーマルバッグ　3点セット

お申込番号 **8501-596**

●現品（バッグ）約23×マチ9×16cm・持ち手高さ約16cm・本体重量＝約250g、（手提げ）約24×29cm・持ち手高さ約16cm・本体重量＝約50g、（ふくさ）約20×13cm（のし対応サイズ約12×19cm）●ポリエステル●（バッグ）内側＝ファスナーポケット×1・オープンポケット×1●開閉＝かぶせマグネットホック式、（手提げ）内側＝オープンポケット×1●開閉＝マグホック式●金封ふくさ1枚●中国製

5 イタリヤード　縦型フォーマルバッグ

お申込番号 **8501-600**

●現品約21×8×20.5cm・持ち手高さ約14cm・本体重量＝320g●合成皮革●開閉＝マグネット式●内側＝オープンポケット×2、ファスナーポケット×1●中国製

6 フォーマルバッグ

お申込番号 **8501-618**

●現品約25.5×マチ6×12.5cm・持ち手高さ約13.5cm・本体重量＝約130g●ポリエステル●内側＝オープンポケット×2●開閉＝ファスナー式●中国製

7 日本製ジャガード　手提げバッグ

お申込番号 **8501-626**

●現品約29×マチ9×19cm・持ち手高さ約12cm・本体重量＝約170g●表地＝ポリエステル・裏地＝ナイロン・持ち手＝ポリウレタン●内側＝オープンポケット×2・外側＝ファスナーポケット×1●開閉＝ファスナー式●日本製

8 「シルク印伝」使い日本製袱紗

お申込番号 **8501-634**

●現品約20×0.7×12cm●ポリエステル・印伝部分＝正絹●日本製

FORMAL STYLE

For FUNERAL

シックに艶めく品格を添えて

1 グレーカラー

dews NICE CLAUP

ホワイトカラー

留め具

1 泉州産貝パール アクセサリーセット

お申込番号		
	グレー	8501-642
	ホワイト	8501-650

●現品ネックレス＝(全長)約40cm・約9mm珠・差込式留め具、イヤリング＝約9mm珠・ネジばね式留め具●貝パール(人工真珠)・真鍮(シルバーカラーメッキ)●日本製

C.ROUAN PARIS

ホワイト

グレー

留め具

2 セ・ルーアン　貝パールセット

お申込番号		
	ホワイト	8501-669
	グレー	8501-677

●現品ネックレス＝(全長)約42cm・約8mm珠・差込式留め具、イヤリング＝約8mm珠・ネジばね式留め具●ネックレス・イヤリング＝貝パール(人工真珠)・真鍮(ロジウムメッキ)●日本製

dews NICE CLAUP

ホワイト

グレー

留め具

3 ドゥーナイスクラップ 泉州産貝パールピアスセット

お申込番号		
	ホワイト	8501-685
	グレー	8501-693

●現品ネックレス＝(全長)約40cm・約9mm珠・差込式留め具、ピアス＝約9mm珠●ネックレス＝貝パール(人工真珠)・真鍮(シルバーカラーメッキ)、ピアス＝貝パール(人工真珠)・チタンポスト・シリコンゴム●日本製

4 あこや真珠の カーディガンクリップ

お申込番号 8501-707

●現品(全長)約18cm・約5.5～6mm玉・クリップ式留め具●あこや真珠・ガラスビーズ・真鍮●品質保証書付●日本製

For FUNERAL

フォーマルな手元にこそ品のあるアイテムを

5 パールアイテム　3点セット

お申込番号		
	ホワイト	8501-715
	グレー	8501-723

●現品ネックレス＝(全長)約42cm・約8mm珠・マグネット式留め具、イヤリング＝約8mm珠・ネジばね式留め具、念珠＝(珠部全長)約29cm・約6mm珠・約7mm珠・約10mm珠・(房)約9cm●現品ネックレス＝ガラスパール(人工真珠)・合金(ロジウムメッキ)・磁石、イヤリング＝ガラスパール(人工真珠)・合金(ロジウムメッキ)、念珠＝樹脂パール(人工真珠)・樹脂・人絹房(レーヨン100%)●ベトナム製

6 念珠袋付き　パール念珠

お申込番号		
	ホワイト	8501-731
	グレー	8501-740

●現品(珠部全長)約28cm・(房)約9.5cm●貝パール(人工真珠・約8mm珠)・アクリル珠(約5mm珠・約10mm珠)・人絹房(レーヨン100%)●念珠袋付●日本製

7 玻璃パール京念珠・念珠袋セット　女性用

お申込番号 **8501-758**

●現品(珠部全長)約27cm・約7mm珠・(房)約9cm・(念珠袋)約16×10×1cm●ガラス・人絹房(レーヨン100%)●念珠袋付●日本製

8 西陣織金封ふくさ

お申込番号 **8501-766**

●現品約12×20cm(のし袋対応サイズ約10.5×18.7cm)●表地絹100%●西陣織金封ふくさ1枚●日本製

※商品のすばらしい材質を伝える為に写真は拡大していますので実際の大きさではありません。ご了承ください。
※4の商品は、天然素材の為、商品によって風合いが異なります。予めご了承ください。

Cathie Ferrari

1

お出かけにぴったりのカジュアル顔ショルダー。

1 キャティフェラーリ　ショルダーバッグ

お申込番号		
	ブラック	8501-774
	ワイン	8501-782

●現品約28×マチ6×23cm・ショルダー長さ約116～129cm・本体重量＝約270g●合成皮革●内側＝オープンポケット×2・ファスナーポケット×1、前面＝ファスナーポケット×1●開閉＝ファスナー式●中国製

Cathie Ferrari

2

軽量で持ちやすいから様々なシーンのお供に。

2 キャティフェラーリ　トートバッグ

お申込番号		
	ワイン	8501-790
	ネイビー	8501-804

●現品約36.5×マチ13×25cm・持ち手高さ約16cm・本体重量＝約280g●ポリエステル、付属＝合成皮革●内側＝オープンポケット×2●開閉＝マグネット式●中国製

LADIES'BAG

NOBLE Style

どんなシーンも女性らしく彩る
洗練のバッグ。

Cathie Ferrari

3

シックなフォルムでオン、オフどちらもお役立ち。

3 キャティフェラーリ キルティングトートバッグ

お申込番号		
	ブラック	8501-812
	グレー	8501-820

●現品約43×マチ13×25cm・持ち手高さ約13cm・本体重量＝約430g●合成皮革●内側＝オープンポケット×2、ファスナーポケット×1●開閉＝マグネット式●中国製

4

あると便利な連泊にも対応の大きめサイズ。

4 クリスティーナノワレ ドーヴィルタイプボストンバッグ

お申込番号		
	ブラック	8501-839
	ベージュ	8501-847

●現品約45×マチ19×高さ34cm・持ち手高さ約18cm・ショルダー長さ約74～132cm・本体重量＝約850g●ポリエステル（ジャカード織）・ポリ塩化ビニル（発泡スポンジ裏面加工）・付属＝合成皮革●外側＝ホックポケット×1、内側＝オープンポケット×1●開閉＝ファスナー式●日本製

Roleta Lulu

5

きれいめバイカラーがアクセントに。

5 ロレッタルル バイカラーショルダーバッグ

お申込番号　8501-855

●現品約34×マチ11×30cm・ショルダー長さ約10cm・本体重量＝約510g●ポリ塩化ビニル・裏地＝ポリエステル●内側＝ファスナーポケット×1、オープンポケット×2●開閉＝マグネットホック式●中国製

CREA TRAVELLER

ピンク

ブラック

ゴールド

6

肩掛け、手持ちと用途に合わせて使い方を選んで。

6 クレアトラベラー　2ウェイショルダー

お申込番号		
	ピンク	8501-863
	ブラック	8501-871
	ゴールド	8501-880

●現品約30×マチ11×28cm・ショルダー長さ約50～105cm・本体重量＝約395g●ポリエステルジャガード・合成皮革●外側＝オープンポケット×2、ファスナーポケット×1・内側＝オープンポケット×2、ファスナーポケット×1●ショルダーベルト付●開閉＝ファスナー式●中国製

ブラック

アイボリー

7

ゆらめくタッセルがこなれたポイントに。

7 タッセル合皮ショルダーバッグ

お申込番号		
	ブラック	8501-898
	アイボリー	8501-901

●現品約27×マチ10×20cm・ショルダー長さ約65～120cm・本体重量＝約330g●合成皮革●背面＝ファスナーポケット×1、内側＝ファスナーポケット×1・オープンポケット×2●開閉＝かぶせマグネット式（ファスナー付）●タッセル取外し可●中国製

ブラック

GIANNI VALENTINO

8

B4サイズ収納OKで、お仕事シーンの頼れる相棒。

ブラウン

8 ジャンニ・バレンチノ　トートバッグ

お申込番号		
	ブラック	8501-910
	ブラウン	8501-928

●現品約42（36）×マチ12×30cm・本体重量＝約600g●合成皮革●内側＝ファスナーポケット×1●開閉＝ファスナー式●中国製

ブラック

Equal

9

品のある表面感が魅力の大人のキャンバスバッグ。

ブラウン

9 ジュンコ　コシノ　イコール　エルガリー手提げバッグ

お申込番号		
	ブラック	8501-936
	ブラウン	8501-944

●現品約39×マチ12.5×20cm・持ち手高さ約12cm・本体重量＝約215g●ポリエステル・合成皮革●背面＝オープンポケット×1・内側＝オープンポケット×2、ファスナーポケット×1●開閉＝マグネット式●中国製

オレンジ

ブラウン

10

ショルダーを外せばクラッチやポーチとしても活躍。

10 ブランヌーボー　ショルダーポシェット

お申込番号		
	ブラウン	8501-952
	オレンジ	8501-960

●現品約25×4×14cm・ショルダー長さ約65～124cm・本体重量＝約210g●合成皮革●前面＝ファスナーポケット×1、背面＝ファスナーポケット×1、内側＝オープンポケット×2●開閉＝ファスナー（中オープン3室）●中国製

marie claire
VOYAGE

ネイビー　ベージュ

1

コンパクトながら
見た目以上の
収納力。

1 マリ・クレール ボヤージュ　ショルダーバッグ

お申込番号	ネイビー	8501-979
	ベージュ	8501-987

●現品約20×マチ8×22cm・ショルダー長さ約75〜141cm・本体重量＝約210g●ポリエステル、付属＝合成皮革●前面＝ファスナーポケット×1・背面＝ホック付オープンポケット×1・内側＝オープンポケット×2・ファスナーポケット×1・ペン挿し×1●開閉＝ファスナー式●中国製

LADIES'BAG

GRACE Style

大人女性にふさわしい
キレイめアイテム。

2

軽くて丈夫な
ジャガード織の
手提げバッグ。

ローズ　ラベンダー　マスタード

2 日本製　ジャガード手提げバッグ

お申込番号	ローズ	8501-995
	ラベンダー	8502-010
	マスタード	8502-029

●現品約24×マチ12×20cm・持ち手高さ約12cm・本体重量＝約135g●表面＝ポリエステル（ジャガード織）、裏面・マチ＝ナイロン、（手提げ）持ち手表＝ポリエステル、持ち手裏＝ポリウレタン●開口部前面・背面＝天ファスナーポケット各1・内側＝オープンポケット×1●開閉＝ホック式●日本製

3

総柄と
ロゴプレートが
エレガントさをアップ。

CHENSON
1980

3 チェンソン　ショルダーバッグ

お申込番号　8502-037

●現品約23×マチ8.5×15cm・ショルダー長さ約124〜137cm・本体重量＝約340g●合成皮革●前面＝マグネット付ポケット×1・内側＝ファスナーポケット×1●開閉＝ファスナー式●中国製

Roleta Lulu

4

エスニック柄
のコットン
トートバッグ。

ブラック

レッド

※チャーム取り外し可

4 ロレッタルル　ジャガードトートバッグ

お申込番号		
	ブラック	8502-045
	レッド	8502-053

●現品約40×マチ13×34cm・持ち手高さ約19cm・本体重量＝約253g●綿100%●内側＝オープンポケット×1●チャーム取外し可●インド製

ILLUMS

5

シンプルな中に
個性とセンスを
感じさせて。

アイボリー

ライトブルー

5 イルムス　ハンドバッグ

お申込番号		
	アイボリー	8502-061
	ライトブルー	8502-070

●現品約41.5×マチ14×25.5cm・持ち手高さ約20.5cm・本体重量＝約270g●ポリエステル、合成皮革●前面＝ファスナーポケット×1●開閉＝ファスナー式●中国製

6

デイリーの強い
味方になる、
程よいサイズ感。

6 日本製　軽量ジャガード手提バッグ

お申込番号 **8502-088**

●現品約24×マチ12×20cm・持ち手高さ約12cm・本体重量＝約140g●表面＝ポリエステル、裏面＝ナイロン、持ち手＝ポリウレタン●前面・背面＝天ファスナーポケット×各1、内側＝オープンポケット×1●開閉＝ホック式●日本製

7

個性的なバラ柄
がカジュアルを
格上げ。

ブラック

ピンク

チャーム付

7 日本製ジャカードショルダー（チャーム付）

お申込番号		
	ブラック	8502-096
	ピンク	8502-100

●現品約21.5×マチ4×23cm・ショルダー長さ約70～138cm・本体重量＝約160g●表地＝ポリエステル・裏地＝ナイロン・付属＝ポリウレタン・ナイロン●背面＝ファスナーポケット×1・内側＝オープンポケット×2●開閉＝ファスナー式●日本製

8

エレガントな花
柄が着こなしに
華やぎをプラス。

ブラウン

ブラック

8 日本製ジャガードショルダーバッグ

お申込番号		
	ブラック	8502-118
	ブラウン	8502-126

●現品約22×マチ8×17cm・ショルダー長さ約65～125cm、立ち上がり約30～60cm・本体重量＝約150g●表面・裏面＝ナイロン、ショルダー＝ポリプロピレン●外側＝ファスナーポケット×1、内側＝ファスナーポケット×1・オープンポケット×2●開閉＝ファスナー式●日本製

4の商品は、現地生地メーカーが綿糸を染めてから生地を織っています。シーズンによって若干の色差が生じる場合がございます。自然由来のもののためご了承願います。

LADIES' FASHION

FEMININE Selection

女性の魅力を高める繊細な意匠。

PRIVATE LABEL

留め具

1 プライベートレーベル ベビーリングネックレス

お申込番号 **8314-737**

●現品（チェーン全長）約40cm・（トップ部）ハート型石付リング＝約12φmm・最大幅約5mm・ラウンド型石付リング＝約10φmm・最大幅約2mm・引き輪式留具●シルバー925（ピンクゴールドカラーメッキ）・キュービックジルコニア●日本製

PRIVATE LABEL

留め具

2 プライベートレーベル シルバーハートネックレス

お申込番号 **8314-745**

●現品（チェーン全長）約40cm・（トップ部）約10×10mm・引き輪式留具●シルバー925（ピンクゴールドカラーメッキ）・キュービックジルコニア●日本製

Ultima

3 ウルティマ シルバーサークルペンダント

お申込番号 **8314-753**

●現品（全長）約40cm・（トップ部）約10×10mm・引き輪式留具●キュービックジルコニア・シルバー925●日本製

留め具

Ultima

4 ウルティマ シルバーダイヤサークルペンダント

お申込番号 **8314-761**

●現品（全長）約40cm・（トップ部）約11×11mm・引き輪式留具●ダイヤモンド（0.014ct）・シルバー925●日本製

留め具

5 ウルティマ シルバーあこや真珠ネックレス

お申込番号 **8314-788**

●現品（チェーン全長）約45cm（アジャスター約5cm含）・約7.5〜8mm珠・引き輪式留め具●あこや真珠・シルバー925●日本製

留め具

6 ウルティマ シルバーハートペンダント

お申込番号 **8314-796**

●現品（チェーン全長）約45cm（アジャスター約5cm含）・（トップ部）約14×14mm・引き輪式留め具●シルバー925・ガーネット1石●日本製

留め具

結婚運

金運

絆

浄化

健康・安らぎ

恋愛成就

家庭円満・子宝運

対人関係運

7 天然石ブレスレット

お申込番号	結婚運	8314-818
	金運	8314-826
	絆	8314-834
	浄化	8314-842
	健康・安らぎ	8314-850
	恋愛成就	8314-869
	家庭円満・子宝運	8314-877
	対人関係運	8314-885

●現品（内寸）約16.5cm●天然石（結婚運＝ラリマー約12mm珠、水晶約6mm珠、ブルーレース約8mm珠、インカローズ約8mm珠／金運＝ゴールドルチル約12mm珠、水晶約6mm珠、カーネリアン約8mm珠、ガーネット約8mm珠／絆＝サンストーン約12mm珠、水晶約6mm珠、ソーダライト約8mm珠、ラピスラズリ約8mm珠／浄化＝クラック水晶約12mm珠、水晶約6mm珠／健康・安らぎ＝本翡翠約12mm珠、水晶約6mm珠、クラック水晶約8mm珠、ラベンダーアメジスト約8mm珠／恋愛成就＝ローズクォーツ約12mm珠、水晶約6mm珠、エンジェライト約8mm珠、クイーンコンクシェル約8mm珠／家庭円満・子宝運＝ロードナイト約12mm珠、水晶約6mm珠、コーラル約8mm珠、白蝶貝約8mm珠／対人関係運＝ラピスラズリ約12mm珠、水晶約6mm珠、アマゾナイト約8mm珠、カルセドニー約8mm珠）・アクリル・ガラス・真鍮●日本製

※5、7の商品は、天然素材の為、商品によって風合いが異なります。予めご了承ください。
※商品のすばらしい材質を伝える為に写真は拡大していますので実際の大きさではありません。ご了承ください。

LADIES' WATCH

NOBLE Style

優雅に際立つ
エレガントな手元へ。

H2O + ITALY

1

ミネラルガラスが
手元を優美
に彩って。

chasetime

2

フォーマルにも
似合うエレガントな
ルックス。

Lexi.

3

手首にさりげ
ない洗練感を
プラス。

1 H2O　レディースドレス腕時計

お申込番号 **8502-134**

●現品約2.3×2.7×（厚さ）0.8cm・腕廻りサイズ約12.5〜17.5cm・本体重量＝約20g●ケース＝亜鉛合金、ガラス＝ミネラルガラス、バンド＝本革●日常生活用防水●平均月差±20秒以内●電池寿命約3年（お届け時にはモニター電池を使用しております）●尾錠タイプ●本体＝中国製、ムーブメント＝日本製

2 チェイスタイム　レディース腕時計

お申込番号 **8502-142**

●現品約2.5×2.5×（厚さ）0.8cm・腕廻りサイズ約13〜18cm・本体重量＝約25g●ケース＝亜鉛合金、ガラス＝ミネラルガラス、バンド＝本革●日常生活用防水●平均月差±20秒以内●電池寿命約2年（お届け時にはモニター電池を使用しております）●尾錠タイプ●本体＝中国製、ムーブメント＝日本製

3 レキシー　レディース腕時計

お申込番号 **8502-150**

●現品約2×2.2×（厚さ）0.7cm・腕廻りサイズ約12.5〜16.5cm・本体重量＝約25g●ケース＝亜鉛合金、ガラス＝ミネラルガラス、バンド＝本革●日常生活用防水●平均月差±30秒以内●電池寿命約2年（お届け時にはモニター電池を使用しております）●尾錠タイプ●本体＝中国製、ムーブメント＝日本製

Starlet

4

シンプルな
デザインに、
頼もしい
10 気圧防水

4 スターレット　レディースウォッチ

お申込番号　8502-169

●現品約2.75φ×0.8（厚さ）cm・腕廻りサイズ約14.5〜17.5cm・本体重量＝約50g●ケース＝アロイ・ガラス＝ミネラルガラス・バンド＝真鍮●10気圧防水●平均月差±20秒以内●電池寿命約3年（お届け時にはモニター電池を使用しております）●本体＝中国製、ムーブメント＝日本製

chasetime

5

金と黒のコンビ
カラーがクールな
ウォッチ。

5 チェイスタイム　レディース腕時計

お申込番号　8502-177

●現品約2.3×2.3×（厚さ）0.7cm●腕廻りサイズ約12〜16.5cm●本体重量＝約20g●ケース＝亜鉛合金、ガラス＝ミネラルガラス、バンド＝本革●日常生活防水●月差±20秒以内●電池寿命約2年（お届け時にはモニター電池を使用しております）●尾錠タイプ●本体＝中国製、ムーブメント＝日本製

Volcas

6

すっきりシンプル、
だからシーンを
選ばず重宝。

6 フォルカス　レディース腕時計

お申込番号　8502-185

●現品約2.8φ×（厚さ）0.9cm●腕廻りサイズ約12〜16.5cm・本体重量＝約21g●ケース＝亜鉛合金（パラジウムメッキ、一部金色メッキ）、ガラス＝ミネラルガラス、ベルト＝合成皮革●日常生活用防水●平均月差±20秒以内●電池寿命約3年（お届け時にはモニター電池を使用しております。）●＜製造発売元:シチズン時計（株）＞●本体＝中国製、ムーブメント＝日本製

Valentino Rudy ITALY

7

大人の女性に
ふさわしいシックな
手元を演出。

7 ヴァレンティノ・ルゥディ　レディース腕時計

お申込番号　8502-193

●現品約2.5φ×（厚さ）0.9cm・腕廻りサイズ約14〜18cm・本体重量＝約23g●ケース＝亜鉛合金、ガラス＝ミネラルガラス、バンド＝牛革●日常生活防水●平均月差±20秒以内●電池寿命約3年（お届け時にはモニター電池を使用しております）●中国製

※商品のすばらしい材質を伝える為に写真は拡大していますので実際の大きさではありません。ご了承ください。
※腕時計のベルト調整は承ることができませんので、予めご了承ください。
※お届け時にセットされている電池は、テスト用の為に電池寿命が短いモニター電池となっております。電池切れの際には時計店などにて電池をご購入・交換してください。

1 アズアズ　晴雨兼用1級遮光・遮熱丸ミニ傘　バラ刺繍加工

お申込番号 **8314-958**

●現品（折りたたみ時）約25cm（親骨約55cm×6本）・本体重量約250g●生地＝ポリエステル100%、骨＝アルミニウム・スチール、シャフト＝アルミニウム、持ち手＝木●UV紫外線カット・撥水加工●ブラック部分カラーコーティング●バラ部分刺繍加工●手開き式●中国製

Ladies' Fashion　雨の日が待ち遠しくなる UMBRELLA COLL

音符柄

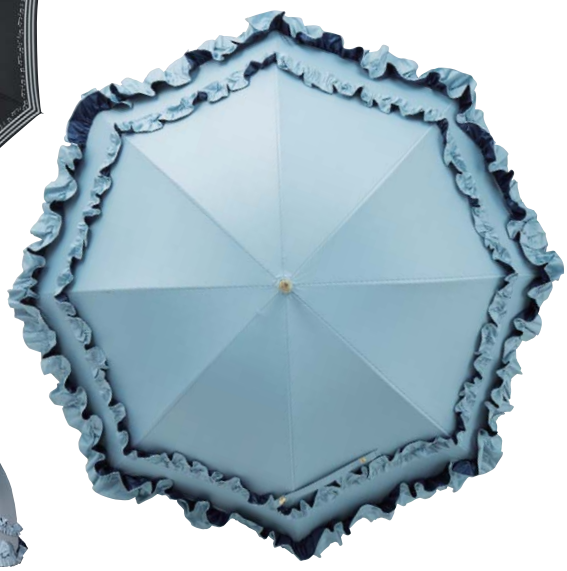

toujours ensemble

2 トゥジュールアンサンブル パラソルセット

お申込番号 **8314-966**

●現品音符柄＝（全長）約63cm（親骨約47cm×8本）・本体重量約220g、ダブルフリル＝（全長）約66cm（親骨約50cm×8本）・本体重量約320g●（音符柄）生地＝ポリエステル100%、骨・シャフト＝スチール、持ち手＝樹脂、（ダブルフリル）生地＝ポリエステル100%、骨・シャフト＝スチール、持ち手＝木●（音符柄）UVカット・撥水加工、（ダブルフリル）UVカット・撥水加工・裏カラーコーティング・中棒伸縮タイプ●手開き式●中国製

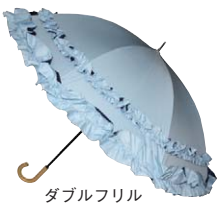

ダブルフリル

3 アズアズ　ゼブラ柄 晴雨兼用丸ミニ傘&パラソルセット

お申込番号　8314-974

●現品ミニ傘＝(折りたたみ時)約24cm(親骨約50cm×6本)・本体重量約230g、パラソル＝(全長)約64cm(親骨約50cm×8本)・本体重量約280g●生地＝ポリエステル100%、骨・シャフト＝スチール、持ち手ミニ傘＝樹脂／パラソル＝合成皮革巻●UVカット(裏コーティング加工)・撥水加工、(パラソル)中棒伸縮タイプ●手開き式●中国製

ミニ傘　パラソル

CERVE
ITALY

4 チェルベ　晴雨兼用カットワーク フリルパラソル　UVカット

お申込番号　8076-011

●現品(全長)約67cm(親骨約47cm×8本)・本体重量約250g●生地＝ポリエステル65%綿35%、骨＝樹脂&グラスファイバー、シャフト＝スチール黒塗装、持ち手＝ポリウレタンレザー巻●UVカット・防水加工●手開き式●中国製

ECTION

ミニ傘　パラソル

toujours ensemble

5 トゥジュールアンサンブル 晴雨兼用丸ミニ傘&パラソルセット

お申込番号　8076-020

●現品ミニ傘＝(折りたたみ時)約23cm(親骨約50cm×6本)・本体重量約150g、パラソル＝(全長)約66cm(親骨約50cm×8本)・本体重量約320g●(ミニ傘)生地＝ポリエステル100%、骨＝アルミニウム・グラスファイバー、シャフト＝アルミニウム、持ち手＝樹脂、(パラソル)生地＝ポリエステル100%、骨・シャフト＝スチール、持ち手＝木●(ミニ傘)UVカット・撥水加工、(パラソル)UVカット(裏カラーコーティング加工)・撥水加工・中棒伸縮タイプ●手開き式●中国製

toujours ensemble

6 トゥジュールアンサンブル 晴雨兼用丸ミニ傘&パラソルセット

お申込番号　8301-899

●現品ミニ傘＝(折りたたみ時)約24cm(親骨約55cm×6本)・本体重量約250g、パラソル＝(全長)約66cm(親骨約50cm×8本)・本体重量約300g●(ミニ傘)生地＝ポリエステル100%、骨・シャフト＝スチール、持ち手＝樹脂、(パラソル)生地＝ポリエステル100%、骨・シャフト＝スチール、持ち手＝合成皮革巻●(ミニ傘)UVカット・撥水加工、裏シルバーコーティング、(パラソル)UVカット・撥水加工、裏カラーコーティング・中棒伸縮タイプ●手開き式●中国製

ミニ傘　パラソル

MEN'S BRAND Selection

—メンズブランドセレクション—

男の哲学（フィロソフィー）が息づく、世界の一流ブランド。

国内外から信頼のブランドをセレクト。
本モノの風貌が、自信と品格につながります。

ブラック

ネイビー

1 ビアンキ　ワンショルダーバッグ

お申込番号		
	ブラック	8502-207
	ネイビー	8502-215

●現品約16×マチ4×33cm・ショルダー長さ約60〜112cm・本体重量＝約440g●ポリエステル・合成皮革●前面＝ファスナーポケット×1・パネルポケット×1、内側＝携帯電話収納ポケット×1・ファスナーポケット×1●片側着脱可能ショルダーベルト（左右両側可能）●開閉＝ファスナー式●ベトナム製または中国製

BRAND FILE

№01

Bianchi

ロードレーサーのみならずマウンテンバイク、さらに、バッグなどのアイテムを幅広く展開し、ファンの間で揺るぎないステイタスを誇る1885年創業のイタリア名門自転車ブランドです。

ブラック　ネイビー

2 ビアンキ　ミニメッセンジャーバッグ

お申込番号		
	ブラック	8502-223
	ネイビー	8502-231

●現品約29(底部19)×マチ11×18cm・ショルダー長さ約71～133cm・本体重量＝約410g●ポリエステル・付属＝合成皮革●前面＝ファスナーポケット×1、内側＝タブレットPCポケット×1・ファスナーポケット×1●開閉＝ファスナー式●ベトナム製または中国製

BRAND FILE

№02

Admiral

英国海軍の制服ブランドとして設立後、革新的なスポーツブランドとして拡大しました。1970年代にはサッカーブランドとして、イングランド代表の公式スポンサーとして契約。全世界で展開するインターナショナルブランドです。

ブラック　トリコロール

1 アドミラル ミニトートバッグ+キーホルダーセット

お申込番号		
	ブラック	8076-097
	トリコロール	8076-100

●現品約22×マチ13×20cm・持ち手高さ約14cm・本体重量＝約530g・キーホルダー約3×9cm●合成皮革、キーホルダー牛革●前面＝ファスナーポケット×1・側面＝オープンポケット×2・内側＝オープンポケット×2、ファスナーポケット×1●開閉＝ファスナー式●中国製

ブラック　トリコロール

2 アドミラル　ショルダーバッグ

お申込番号		
	ブラック	8301-988
	トリコロール	8301-996

●現品約24×マチ6×27cm・ショルダー長さ約70～130cm・本体重量＝約430g●合成皮革●前面＝ファスナーポケット×1・内側＝オープンポケット×2、クッション材ポケット×1●開閉＝ファスナー式●中国製

BRAND FILE

№03

ILLUMS

「イルムス」は、スカンジナビアモダンをコンセプトとしたインテリアショップ。シンプル×ナチュラルをキーワードに掲げ、使い込むほどに良さがわかる商品を提案しています。

3 トープ

ブラック

3 イルムス ショルダーバッグ・財布セット

お申込番号		
	ブラック	8076-119
	トープ	8076-127

●現品（バッグ）約17×マチ6×33（30）cm・ショルダー長さ約73〜133cm・本体重量＝約320g、（財布）約10.5×9×3.5cm●（バッグ・財布）合成皮革●（バッグ）内側＝オープンポケット×1●開閉＝ファスナー式、（財布）札入×2、ホック式小銭入×1、カード入×3、ポケット×2●中国製

MEN'S BUSINESS

GLENOVER
CREATING CLOTHES THAT REMAIN CLASSIC

01

1 グレンオーバー　ブリーフバッグ

お申込番号　8502-240

●現品約42.5×マチ8.5×32cm・持ち手高さ約8cm・ショルダー長さ約75～125cm・本体重量＝590g●ナイロン、付属＝ポリプロピレン、合成皮革●前面＝ファスナーポケット×1（内＝オープンポケット×2、ペンホルダー×2）、内側＝オープンポケット×1、ファスナーポケット×1、メッシュオープンポケット×2●開閉＝ファスナー式●付属品＝着脱式ショルダーベルト付き（長さ調節可）●中国製

THE ENGLAND HOUSE

02

2 イングランドハウス　ガーメントバッグ

お申込番号　8502-258

●現品約58×マチ7×43cm・持ち手高さ約13cm・ショルダー長さ約80～130cm・本体重量＝約790g●ポリエステル・付属＝合成皮革、ポリプロピレン●内側＝ネクタイホルダー×2、ハンガー×1●着脱式ショルダーベルト（調節可）付●開閉＝ファスナー式●中国製

KANSAI SELECTION

03

3 カンサイセレクション　ボストンバッグ

お申込番号　8502-266

●現品約46×マチ22×28cm・持ち手高さ約19cm・ショルダー長さ約80～145cm・本体重量＝約540g●ポリエステル●前面＝ファスナーポケット×1・面ファスナー式ポケット×1●ショルダーベルト付●開閉＝ファスナー式●中国製

ビジネスシーンを知的に仕上げるアイテム集結。

COTE D'AZUR H·L HENRI-LUC CHAPUIS

04

4 アッシュエル　ボストンバッグ

お申込番号 **8502-274**

●現品約33×マチ25×50cm・持ち手高さ約10cm・ショルダー長さ約73～132cm・本体重量＝約760g●ポリエステル、合成皮革●内側＝オープンポケット×2、ファスナーポケット×1、外側＝面ファスナーポケット×2●ショルダーベルト付●開閉＝ファスナー式●中国製

CERVE ITALY

05

5 チェルベ　メンズビジネスバッグ

お申込番号 **8502-282**

●現品約42×マチ6×31cm・持ち手高さ約12cm・ショルダー長さ約72～128cm・本体重量＝約530g●ポリエステル、合成皮革●内側＝オープンポケット×1・ファスナーポケット×1、前面＝面ファスナーポケット×1●ショルダーベルト付●開閉＝ファスナー式●中国製

HIROKO KOSHINO HOMME

06

6 ヒロココシノ・オム　ネクタイ

お申込番号		
	チェック×ネイビー	**8502-290**
	チェック×ワイン	**8502-304**

●現品約8.5×142cm●絹100%●日本製

ACE

07

7 エース　ビジネスリュック　ブラック

お申込番号 **8502-312**

●現品約28×マチ10×39cm・本体重量＝約480g●ポリエステル●前面＝ファスナーポケット×1（内＝ファスナーポケット×1、オープンポケット×1、ペン挿し×2）・内側＝オープンポケット×1●開閉＝ファスナー式●中国製

Kobe Select Jewelry Pearl Pearl Kobe

08

8 パールパールコウベ　アコヤ本真珠タイタック

お申込番号 **8502-320**

●現品（全長）約9cm・（トップ部）約6.5～7mm珠●あこや真珠・ブラス（ロジウムメッキ）●日本製

KANSAI SELECTION

09

9 カンサイセレクション　ガーメントバッグ

お申込番号 **8502-339**

●現品約59×マチ6×43cm・持ち手高さ約12cm・本体重量＝約560g●ポリエステル●前面＝ファスナーポケット×1●ハンガー×1●開閉＝ファスナー式●中国製

※商品のすばらしい材質を伝える為に写真は拡大していますので実際の大きさではありません。ご了承ください。
※８の商品は、天然素材の為、商品によって風合いが異なります。予めご了承ください。

MEN'S ITEM

ED KRUGER®

01

1 エドクルーガー　ショルダーバッグ

お申込番号 **8502-347**

●現品約20×マチ6×25cm・持ち手高さ約4cm・ショルダー長さ約70～135cm・本体重量＝約420g●合成皮革●前面＝カブセポケット×1（内側＝オープンポケット、携帯電話収納ポケット×各1）・内側＝メッシュオープンポケット、ファスナーポケット×各1・背面＝面ファスナーポケット×1●開閉＝ファスナー式●中国製

KANSAI SELECTION

02

2 カンサイセレクション　ショルダーバッグ

お申込番号 **8502-355**

●現品約27×マチ5.5×25.5cm・ショルダー長さ約74～139cm・本体重量＝約350g●帆布●内側＝オープンポケット×2・ファスナーポケット×1、前面＝マグネット付ポケット×1、背面＝ファスナーポケット×1●開閉＝ファスナー式●中国製

COTE D'AZUR H·L HENRI-LUC CHAPUIS

03

3 アッシュエル　メンズカジュアルバッグ

お申込番号 **8502-363**

●現品約23.5×マチ8×23cm・ショルダー長さ約64～121cm・本体重量＝約510g●ポリエステル、合成皮革●内側＝オープンポケット×2・ファスナーポケット×2、外側＝オープンポケット×1・マグネット付ポケット×1●開閉＝かぶせマグネット中ファスナー式●中国製

itariyard

04

ブラック

カーキ

4 イタリヤード　バック

お申込番号		
	ブラック	8502-371
	カーキ	8502-380

●現品約23×マチ7×22cm・ショルダー長さ約73～133cm・本体重量＝310g●ナイロン・付属＝合成皮革●前面＝オープンポケット×1・ファスナーポケット×2・かぶせ付きポケット×1、背面＝ファスナーポケット×1、内側＝オープンポケット×1●ショルダーベルト取外し不可●開閉＝ファスナー式●中国製

お出かけを軽快に彩る頼れる小物たち。

MICHEL KLEIN PARIS

05

ブラック

ダークブラウン

5 ミッシェル クラン　ポーチ

お申込番号	ブラック	8502-398
	ダークブラウン	8502-401

●現品約26×マチ6×18cm・持ち手長さ約16cm●合成皮革●内側＝オープンポケット×1、携帯電話ポケット×1、ファスナーポケット×1、ペン差し×2●開閉＝ファスナー式●中国製

ACE

06

6 エース　ショルダーバッグ

お申込番号 **8502-410**

●現品約20×マチ8×25cm・ショルダー長さ約77～145cm・本体重量＝約230g●ポリエステル●前面＝ファスナーポケット×1・背面＝オープンポケット×1・内側＝オープンポケット×1、ファスナーポケット×1●開閉＝ファスナー式●中国製

HIROKO KOSHINO HOMMQ

07

7 ヒロココシノオム　ショルダーバッグ

お申込番号 **8502-428**

●現品約25×マチ1×17cm・ショルダー長さ約69～131cm・本体重量＝約220g●合成皮革●前面＝ファスナーポケット×1、内側＝ファスナーポケット×1●中国またはベトナム製

COTE D'AZUR H·L HENRI-LUC CHAPUIS

08

8 アッシュエル　セカンドバッグ

お申込番号 **8502-436**

●現品約23×マチ7×15cm・本体重量＝約160g●ポリエステル、合成皮革●内側＝オープンポケット×2、前面＝ファスナーポケット×1●ストラップ取り外し可●開閉＝ファスナー式●中国製

UNITED COLORS OF BENETTON.

09

ネイビー

カーキ

9 ベネトン　ショルダーバッグ

お申込番号	ネイビー	8502-444
	カーキ	8502-452

●現品約17×マチ5×22cm・ショルダー長さ約70～135cm・本体重量＝約220g●ポリエステル・付属＝ポリプロピレン●前面＝オープンポケット×1・背面＝オープンポケット×1・内側＝オープンポケット×1●ショルダーベルト（長さ調節可）付●開閉＝ファスナー式●中国製

GIORGIO MARELLI
ITALY

01

1 ジョルジョマレリー メンズ腕時計

お申込番号 **8076-321**

●現品約2.7×3.2×(厚さ)0.8cm・腕廻りサイズ約14.5〜18.5cm・本体重量＝約35g●ケース＝ステンレス、ガラス＝ミネラルガラス、バンド＝本革●日常生活用防水●平均月差±20秒以内●電池寿命約3年(お届け時にはモニター電池を使用しております)●尾錠タイプ●本体＝中国製、ムーブメント＝日本製

PERKY JEAN

02

2 パーキージーン メンズ腕時計

お申込番号 **8076-330**

●現品約3.5φ×(厚さ)約0.9cm・腕廻りサイズ約17〜21cm・本体重量＝約40g●ケース＝真鍮、ガラス＝ミネラルガラス、バンド＝牛革●日常生活用防水●平均月差±20秒●電池寿命約3年(お届け時にはモニター電池を使用しております)●本体＝中国製、ムーブメント＝日本製

REGUNO
ソーラーテック SOLAR-TECH

03

3 レグノ ソーラーメンズ腕時計

お申込番号 **8076-348**

●現品約3.5φ×(厚さ)0.72cm・腕廻りサイズ約15〜20cm・本体重量＝約71g●ケース＝ステンレス、ガラス＝クリスタルガラス●日常生活用強化防水(5気圧)●平均月差±15秒以内●電池交換不要のソーラーテック(フル充電時連続6ヶ月持続して動き続けます。)●フリーアジャストバンド＜製造元:シチズン時計株式会社＞●本体＝中国製／タイ製、ムーブメント＝日本製

NYC

04

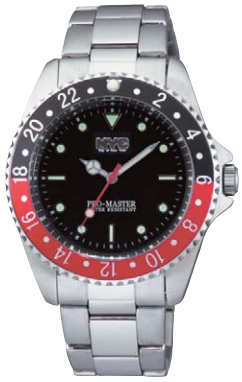

4 NYC　メンズ腕時計

お申込番号 **8076-356**

●現品約3.9φ×(厚さ)1.1cm・腕廻りサイズ約15〜20.5cm・本体重量＝約125g●ケース＝真鍮、ガラス＝ミネラルガラス、バンド＝ステンレス●日常生活防水●平均月差±20秒以内●電池寿命約2年(お届け時にはモニター電池を使用しております)●三つ折れタイプ●本体＝中国製、ムーヴメント＝日本製

NYC

05

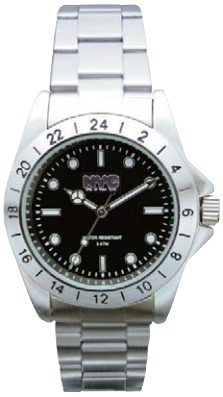

5 NYC　メンズ腕時計

お申込番号 **8076-364**

●現品約3.8φ×(厚さ)1cm・腕廻りサイズ約14〜19.5cm・本体重量＝約100g●ケース＝亜鉛合金、ガラス＝ミネラルガラス、バンド＝ステンレス●日常生活防水●平均月差±20秒以内●電池寿命約2年(お届け時にはモニター電池を使用しております)●三つ折れタイプ●本体＝中国製、ムーヴメント＝日本製

All New York City logos and marks depicted herein are the property of New York City and may not be reproduced without written consent.
© 2020. City of New York. All rights reserved.

※腕時計のベルト調整は承ることができませんので、予めご了承ください。
※お届け時にセットされている電池は、テスト用の為に電池寿命が短いモニター電池となっております。電池切れの際には時計店などにて電池をご購入・交換してください。

京都珠数製造卸協同組合 加盟店 謹製

06

6 黒檀瑪瑙仕立京念珠・念珠袋セット 男性用

お申込番号	8076-372

●現品（珠部全長）約29cm・（房）約9cm●黒檀（約14mm珠）・瑪瑙（約10mm珠）・正絹房（絹100%）●念珠袋付●日本製

07

7 メンズ　天然石ブレスレット

お申込番号	仕事運	8076-380
	開運	8076-399
	金運	8076-402

●現品（内寸）約18cm●天然石（仕事運＝水晶約12mm珠・マラカイト約10mm珠・天眼石約10mm珠／開運＝水晶・オニキス・ヘマタイト／金運＝タイガーアイ・ブルータイガーアイ・レッドタイガーアイ・クラック水晶）・ガラス・真鍮●日本製

Fashion information

ファッション　インフォメーション

ファッションカテゴリー内商品の下記アイテムについての情報です。

バッグについて

①手さげバッグのサイズ表記は持ち手を含んでおりません。持ち手上がりは別途表記しております。

②キャリーバッグのサイズ表記はバッグ部分の実寸を表記しております。持ち手やタイヤは含んでおりません。

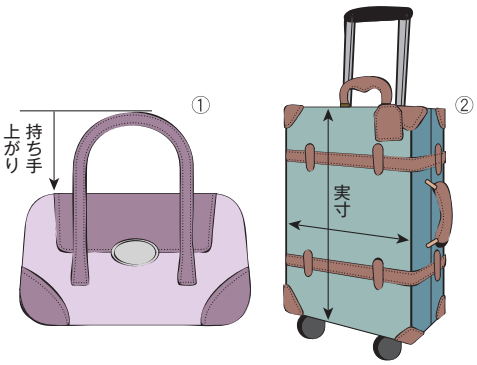

サングラスについて

サングラスのサイズ表記は「幅×奥行×高さ」です。

腕時計について

●工場出荷時にモニター用電池が組み込まれている商品がございますので、掲載された電池寿命に満たないうちに切れることがございます。予めご了承ください。

●モニター用電池とは時計の機能や性能をチェックするための電池のことです。電池交換の場合は保証期間内でも有料ですのでご了承ください。

●ベルトのサイズ調整はお近くの貴金属店にご依頼ください。

※6、7の商品は、天然素材の為、商品によって風合いが異なります。予めご了承ください。

NARUMI
Bone China

— ナルミ —

洋食器の世界的ブランドNARUMI。“いいものとの出逢い”をテーマに幅広い商品を展開し、ホテルやレストランなどで広く使われている信頼の高いブランドです。

1 ナルミ　ルーシーガーデン
17cmアソートプレート5枚セット

お申込番号 **8502-460**

●現品約17.5φ×1.5cm●ボーンチャイナ●インドネシア製

2 ナルミ　ルーシーガーデン
スプーン付ペアティーセット

お申込番号 **8502-479**

●現品（カップ）約9.5φ×5.5cm・（ソーサー）約15φ×2cm・（スプーン）約14cm●ボーンチャイナ●カップ（容量約210mℓ）・ソーサー・スプーン各2●インドネシア製

3 ナルミ　シルキーホワイト
ペアオーバルプレートセット

お申込番号 **8502-487**

●現品約23.3×21.8×4.4cm●ボーンチャイナ●インドネシア製

1814

HUTSCHENREUTHER
GERMANY

— フッチェンロイター —

1814年創業。ドイツの名窯「フッチェンロイター」のライオンマークは、優れた製品づくりを王に誓い授かりました。芸術性の高さからも、世界中の人々を魅了しています。

4 フッチェンロイター
エステール　ペアプレート

お申込番号 **8502-495**

●現品約21φ×2cm●磁器●ドイツ製

5 フッチェンロイター
エステール　ピクルスディッシュ

お申込番号 **8502-509**

●現品約25×16×3cm●磁器●ドイツ製

LAURA ASHLEY

— ローラ アシュレイ —

ローラ アシュレイは1953年にロンドンで誕生した英国のブランドです。オリジナルテキスタイルを中心に活動的な現代女性のライフスタイルに合わせた様々なデザインのレディスウェアと、オーダーメイドカーテンやソファをはじめ、心地よいくつろぎのお部屋作りを提案するほか、ギフトに最適な陶器やインテリア製品などを展開しています。

1 ローラ アシュレイ
バンチェッド ロージズ　ベリーセット

お申込番号 **8502-517**

●現品（プレート大）約24φ×2.5cm・（プレート小）約16.5φ×2cm●磁器●プレート大1、プレート小4●日本製

Manufactured by YAMAKA SHOTEN LTD. under license from Laura Ashley Brands.

ROY KIRKHAM

— ロイ・カーカム —

18世紀末にジョサイア2世が開発した薄手で堅く焼き上げる技術を引き継いだイギリスのロイ・カーカム社。カラフルな花を描いた製品が親しまれています。

2 ロイカーカム　ペアマグ

お申込番号 **8502-525**

●現品約7.5φ×10.5cm●ファインボーンチャイナ●容量＝約320㎖●イギリス製

DANSK®

— ダンスク —

スカンジナビアモダンアートをコンセプトに製品を生み出すDANSK。流行や世代を超え機能性に優れた製品を数多く作り出しています。

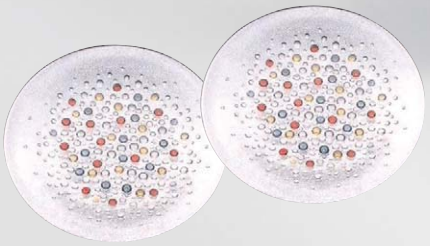

3 ダンスク　バブルコンフェティ
ペアディナープレート

お申込番号 **8502-533**

●現品約24φ×2.1cm●ソーダガラス●プレート2●中国製

4 ダンスク　アラベスク
ディナープレート

お申込番号 **8502-541**

●現品約28φ×2.7cm●磁器●スリランカ製

※3の商品は、手作業で色を施している為、色の配置が一つひとつ異なります。予めご了承ください。

SIMPLE STYLE

シンプルスタイル

AMIi HOME

1 パーティーセット

お申込番号 **8502-550**

●現品(プレート大)約23.2φx3.1cm・(プレート小)約16.1φx2.8cm・(長角皿)約16.5x11x2cm●磁器●プレート大・プレート小・長角皿各2●日本製

2 ノーブル　兼用碗皿5客セット

お申込番号 **8502-576**

●現品(碗)約8.6φ×6.6cm・(受皿)約14.5φ×2.3cm●磁器●碗(容量約150㎖)・受皿・陶製スプーン各5●中国製

SWEET STYLE
スイートスタイル

3 フローレンス　コーヒー碗皿5客セット

お申込番号 **8502-584**

●現品（カップ）約8.3φ×6.5cm・（ソーサー）約14.3φ×2cm●磁器●カップ（容量約200㎖）・ソーサー各5●日本製

HANAE MORI

4 ハナエモリ　ペタル
パスタカレー皿5枚セット

お申込番号 **8502-592**

●現品約21.5φ×4cm●磁器●日本製

NATURAL STYLE

ナチュラルスタイル

1 ウッドプレートセット501

お申込番号 **8502-606**

●現品（ウッドプレート）約16×16×1.5cm、（ランチプレート）約18×24×1.5cm●天然木（ラバーウッド）・ラッカー塗装●ウッドプレート2、ランチプレート2※天然木を使用のため、サイズや色合い、木目が多少異なる場合がございます。●ベトナム製

2 ル・クール　木スプーン付 カレー皿5枚セット

お申込番号 **8502-614**

●現品約22φ×4cm●磁器、スプーン＝天然木（荷木材）●カレー皿・スプーン各5●日本製、スプーン＝中国製

3 スパイスキャニスター　トリオセット

お申込番号 **8502-622**

●現品約8.3φ×8.7cm●陶器、フタ＝天然木（ゴムの木）・シリコン●キャニスター（容量約320㎖）3●日本製、フタ＝中国製

和MODAN STYLE

和モダンスタイル

4 十草　食器セット8点セット

お申込番号 **8502-630**

●現品（大皿）約23φ×3.5cm、（小皿）約12φ×2cm、（カップ）約8φ×6.3cm、（飯碗）約12φ×6cm●磁器●大皿、小皿、カップ、飯碗各2●日本製

OK 電子レンジ（本体のみ）　OK オーブンレンジ（本体のみ）

5 グラタンボウル5個セット（スプーン付）

お申込番号 **8502-649**

●現品約12φ×6cm●陶器（オーブン・電子レンジ使用可、直火・IH調理器不可）、スプーン＝天然木（荷木材）●ボウル・スプーン各5●日本製、スプーン＝中国製

ライトブラウン＆パープル

グレイ＆ブラウン

家庭洗濯可

6 テーブルランナー　2枚セット

お申込番号		
	グレイ＆ブラウン	8502-657
	ライトブラウン＆パープル	8502-665

●現品約32×180cm（1枚あたり）●ポリエステル●中国製

Tableware

BLUE ITEM

ブルーアイテム

MR. BOSS

1 ミスターボス
オニオン　楕円カレー皿5枚セット

お申込番号 **8502-673**

●現品約24×21.5×4.5cm●磁器●日本製

2 フレイヤ　パーティプレートセット

お申込番号 **8502-681**

●現品（プレートL）約21.5φ×4.7cm・（プレートS）約14φ×3cm●磁器、スプーン・フォーク＝天然木（荷木）●プレートL・プレートS各5、スプーン・フォーク各1●日本製、スプーン・フォーク＝中国製

3 プリンセスローザ コーヒー碗皿5客セット

お申込番号 **8502-690**

●現品（カップ）約8φ×7cm・（ソーサー）約15φ×2cm●磁器●カップ（容量約180㎖）・ソーサー各5●日本製

4 トリノ　コーヒー碗皿5客セット

お申込番号 **8502-703**

●現品（カップ）約8.5φ×7cm・（ソーサー）約14.5φ×2cm●磁器●カップ（容量約200㎖）・ソーサー各5●日本製

MR. BOSS

5 マ・メゾン　中華ペアセット

お申込番号 **8502-711**

●現品（ラーメン丼）約20.5φ×7.5cm・（八角皿）約19×19×3.5cm・（レンゲ）約全長14.5cm●磁器●ラーメン丼・八角皿・レンゲ各2●日本製

MR. BOSS

6 マ・メゾン　スイーツプレート5枚セット

お申込番号 **8502-720**

●現品約13×13×2cm●磁器、フォーク=ステンレス●スイーツプレート・フォーク各5●日本製

7 ロイヤルオニオン オーバルカレー皿5枚セット

お申込番号 **8502-738**

●現品約23.5×21.5×4.5cm●磁器●日本製

Tableware

GLASS

グラス

1 ピレネー　ステムグラス5個揃

お申込番号 **8076-682**

●現品約9φ×12.8cm●ソーダガラス●容量＝約255㎖●日本製

2 クリスタルダルク　ロンシャン
ペア　オールド&タンブラー

お申込番号 **8076-690**

●現品（オールドグラス）約8.3φ×9.5cm、（タンブラー）約7.2φ×13.5cm●クリスタルガラス（無鉛）●容量＝（オールド）約320㎖、（タンブラー）約360㎖●オールド・タンブラー×各2●フランス製

Tableware
CUTLERY
カトラリー

KANSAI YAMAMOTO MAISON

3 カンサイヤマモトメゾン　ディナー25本セット

お申込番号 **8076-704**

●ステンレス(ミラー仕上げ)●ディナーナイフ(長さ約20.8cm)・ディナースプーン(長さ約18cm)・ディナーフォーク(長さ約18cm)・コーヒースプーン(長さ約12cm)・ヒメフォーク(長さ約12.3cm)各5本●日本製

Sola Switzerland

4 アヴァンギャルド　デザート6本セット

お申込番号 **8076-712**

●現品(デザートナイフ)約18.8cm・(デザートスプーン)約16.9cm・(デザートフォーク)約16.8cm●18−10ステンレス●デザートナイフ・デザートスプーン・デザートフォーク各2●ナイフ:インドネシア製、スプーン・フォーク:中国製

Sibilla

5 シビラ　グラバード　ブランチ20本セット

お申込番号 **8076-720**

●18−8ステンレス(ツヤ消し仕上)●リゾットスプーン(長さ約18.2cm)・パスタフォーク(長さ約18.8cm)・ティースプーン(長さ約13.4cm)・ティーケーキフォーク(長さ約14.3cm)各5本●日本製

Sibilla

6 シビラ　セプティマ　ディナー20本セット

お申込番号 **8076-739**

●18−8ステンレス・テーブルナイフのみステンレス(ツヤ消し仕上)●テーブルナイフ(長さ約21.9cm)・テーブルスプーン(長さ約20.3cm)・テーブルフォーク(長さ約20.3cm)・ティースプーン(長さ約13cm)・ケーキフォーク(長さ約13cm)各4本●日本製

7 ライラック　喫茶55本セット

お申込番号 **8076-747**

●ステンレス●ティースプーン(長さ約12.8cm)・ケーキフォーク(長さ約14.5cm)各15本、ソーダスプーン(長さ約18cm)・サラダフォーク(長さ約17cm)各10本、バターナイフ(長さ約14cm)5本●日本製

Dio Mio

8 ディオ・ミーオ　カトラリー27本セット

お申込番号 **8076-755**

●ステンレス●ディナーナイフ(長さ約20.6cm)・ディナースプーン(長さ約16.8cm)・ディナーフォーク(長さ約17.2cm)・コーヒースプーン(長さ約12.6cm)・ヒメフォーク(長さ約12.6cm)各5本、オードブルスプーン(長さ約14.5cm)・ミニスプーン(長さ約8cm)各1本●日本製

清水焼

-KIYOMIZU-

茶の湯の発展とともに歩んできた美しいデザイン

清水寺の参道でもある五条坂を中心に発展してきた京都の焼きもの。広まったきっかけは、室町時代末期の茶の湯の流行でした。17世紀の中頃、洛東から洛北にかけての寺院の領地に窯が開かれ、繊細な文様を描いた器が生み出されてきました。色彩豊かで細密な絵柄が特長の清水焼。歴史の中で磨き上げた技術と美しい出来栄え、芸術性の高さが評価を得ています。

平鉢

1 清水焼　練り込み草花　ペア平鉢

お申込番号 **8502-746**

●現品約15φ×5cm●陶器（清水焼）●日本製

フリーカップ

2 清水焼　桜・紫陽花　ペアフリーカップ

お申込番号 **8502-754**

●現品約7.5φ×12cm●陶器（清水焼）●容量＝約220mℓ●日本製

抹茶碗

3 清水焼　満開桜　抹茶碗

お申込番号 **8502-762**

●現品約12φ×7.5cm●陶器（清水焼）●容量＝約450mℓ●日本製

※この頁の商品は、焼き上がりによって色合いが写真と異なる場合がございます。予めご了承ください。

有田焼 波佐見焼

-ARITA・HASAMI-

ヨーロッパにも届いた器の華やかさと美しさ

有田焼の始まりは、豊臣秀吉の朝鮮出兵で連れ帰られた陶工が、有田の泉山で窯を開いたことでした。有田周辺で焼かれた器は伊万里港から出荷されたため、「伊万里焼」と呼ばれました。有田焼の特長は、濃い染付と、赤や金の絵の具を使った華やかな模様。17世紀にはヨーロッパ各国の貴族にも愛用されました。有田焼の美しさは各国の窯に影響を与えたとか。

シンプルだが力強い青の染付が特長

江戸時代、波佐見では大村藩の庇護のもとに窯が増え、庶民の使う器を多く作るようになったことから有名になりました。シンプルながら美しい青の染付、厚手で壊れにくい器は、江戸の庶民に欠かせない日用品になりました。近年では若者を中心に、アート感覚にあふれた作品も発表されています。

小鉢 小皿

4 波佐見焼　古伊万里様式絵変り皿鉢揃

お申込番号 **8502-770**

●現品（小鉢）約12φ×5.6cm・（小皿）約11.3φ×2cm●磁器（波佐見焼）●小鉢・小皿各5●日本製

丸鉢

5 波佐見焼　古赤絵万歴紋様丸鉢（手描き）

お申込番号 **8502-789**

●現品約19φ×6.3cm●磁器（波佐見焼）●日本製

飲器

6 有田焼　蛸唐草&岩牡丹渕反カップ

お申込番号 **8502-797**

●現品約10.8φ×10cm●磁器（有田焼）●容量＝約380㎖●日本製

※この頁の商品は、焼き上がりによって色合いが写真と異なる場合がございます。予めご了承ください。

和

ハレの日はもちろん、日常使いもしたい工芸の美。

トールカップ

伝 TSUTAE

黒　朱

1 山中塗 「伝」 トールカップ

お申込番号		
	黒	8502-800
	朱	8502-819

●現品約8φ×10cm●天然木(欅材)・漆塗●容量＝約270mℓ●日本製

オードブル重

2 はるか 大和二段オードブル重

お申込番号 **8502-827**

●現品約21×21×14.5cm●本体＝ABS樹脂・ウレタン塗装、シール蓋＝ポリエチレン●中子仕切り4個・シール蓋2枚付●日本製

夫婦箸

輪島塗

箸先にはすべり止めの塗り加工を施しており、料理がつまみやすくなっています。

3 輪島塗 手毬 夫婦箸

お申込番号 **8502-835**

●現品約22.5cm●天然木(あすなろ材)・漆塗●黒・赤各1●日本製

ファミリーセット

4 どっしり鉢 ファミリーセット

お申込番号 **8502-843**

●現品(鉢)約35.6φ×8.2cm・(取皿)約12×12×0.7cm・(箸)約22.5cm・(杓子)約19.5cm・(箸置)約4.4×3.6×0.8cm●鉢・取皿＝ABS樹脂・ウレタン塗装、箸＝天然木(鉄木)、杓子＝竹、箸置＝陶器●取皿・箸・箸置各5、鉢・杓子各1●鉢・取皿＝日本製、箸＝インドネシア製、杓子・箸置＝中国製

ペア
ワインカップ

ぬりもん
de
…Verre…

5 蒔絵　桜
ペアワインカップ

お申込番号 **8502-851**

●現品約7.7φ×17.8cm●ソーダガラス●容量＝約300㎖●日本製

ペア片口鉢

山中塗

6 楽めしスタイル　ペア片口鉢

お申込番号 **8502-860**

●現品約21×18.5×7cm●フェノール樹脂・ウレタン塗装●日本製

ペア羽反汁椀

紀州塗

7 紀州塗　蔵　ペア羽反汁椀

お申込番号 **8502-878**

●現品約11φ×7cm●木粉入フェノール樹脂・漆塗●汁椀（溜色・古代朱）各1●日本製

茶菓
セット

成願義夫

8 成願義夫　和み春秋　DX茶菓セット

お申込番号 **8502-886**

●現品（丸盆）約24φ×2.3cm・（菓子鉢）約21φ×5cm・（茶托）約12φ×2cm●ABS樹脂・ウレタン塗装●丸盆・菓子鉢各1、茶托5●日本製

※漆器・木製品は天然素材を使用のため、色・木目・サイズ・重量等に違いが生じる場合がございます。予めご了承ください。

和 使うほどに愛着がわく和柄を、もっと毎日の食卓に。

和皿揃

1 織部格子和皿揃

お申込番号 **8076-909**

●現品約15.5×2.3cm●陶器●和皿5●日本製

多用鉢揃

2 織部唐草多用鉢揃

お申込番号 **8076-917**

●現品約15.5×3.5cm●陶器●多用鉢5●日本製

多用鉢5客揃

3 波佐見焼　点彩うず紋　多用鉢5客揃

お申込番号 **8076-925**

●現品約16.4φ×5.6cm●磁器（波佐見焼）●日本製

茶の間揃

4 粉引夢花　茶の間揃

お申込番号 **8076-933**

●現品（茶碗）約11.5φ×6.5cm・（長皿）約17×9.5×2.5cm●磁器
●茶碗（容量＝約300㎖）・長皿各5●日本製

※この頁の商品は、焼き上がりによって色合いが写真と異なる場合がございます。予めご了承ください。

桔梗渕深和皿
5枚揃

5 波佐見焼　金雲香梅
桔梗渕深和皿5枚揃

お申込番号 **8076-941**

●現品約15.5φ×3.5cm●磁器（波佐見焼）●日本製

取皿5枚揃

6 波佐見焼　夢万歴草華紋
取皿5枚揃（手描）

お申込番号 **8302-879**

●現品約13.8φ×2.9cm●磁器（波佐見焼）●日本製

盛鉢

7 波佐見焼　古赤絵万歴紋様　盛鉢

お申込番号 **8302-887**

●現品約24.2φ×5.2cm●磁器（波佐見焼）●日本製

組大皿

8 波佐見焼　青白磁凛水　唐草紋　組大皿

お申込番号 **8302-895**

●現品約26.8φ×2.5cm●磁器（波佐見焼）●日本製

長角皿5枚揃

9 瀬戸焼　染ぶどう　長角皿5枚揃

お申込番号 **8076-950**

●現品約26.8×11.5×3cm●陶器（瀬戸焼）●日本製

焼物皿5枚揃

10 京野菜　焼物皿5枚揃

お申込番号 **8076-968**

●現品約22.5×13.5×2.5cm●磁器●日本製

※この頁の商品は、焼き上がりによって色合いが写真と異なる場合がございます。予めご了承ください。

和 テーブルを囲むのが楽しくなる洗練された日本の意匠。

六寸皿5枚揃

1 波佐見焼　点彩うず紋　六寸皿5枚揃

お申込番号 **8076-976**

●現品約19.7φ×3.4cm●磁器（波佐見焼）●日本製

食卓揃

2 波佐見焼　金雲香梅　食卓揃

お申込番号 **8076-984**

●現品（デザート皿）約15.2φ×2.4cm・（多用鉢）約14.3φ×5.5cm●磁器（波佐見焼）●デザート皿・多用鉢各5●日本製

16ピース ホームセット

3 かくれんぼうさぎ 16ピースホームセット

お申込番号 **8076-992**

●現品（大鉢）約20.5φ×7.5cm・（小鉢）約14φ×5cm・（中皿）約16.5φ×3cm・（飯碗）約11.5φ×5.5cm●磁器●大鉢1、小鉢・中皿・飯碗各5●日本製

テーブルセット

4 波佐見焼　古染青磁ぶどう絵 テーブルセット

お申込番号 **8077-018**

●現品（ディナープレート）約21φ×3.8cm・（小皿）約9.8φ×2.2cm●磁器（波佐見焼）●ディナープレート2・小皿5●日本製

※この頁の商品は、焼き上がりによって色合いが写真と異なる場合がございます。予めご了承ください。

新茶漬5客揃

5 波佐見焼　林千作　古伊万里青磁絵 新茶漬5客揃（手描き）

お申込番号 **8302-968**

●現品約11.8φ×5.3cm●磁器（波佐見焼）●日本製

お茶碗5客揃

6 美濃志野焼きの里　お茶碗5客揃

お申込番号 **8302-976**

●現品約11.5φ×6cm●陶器●日本製

コンビニボウルセット

MR. BOSS

7 万寿花　コンビニボウルセット

お申込番号 **8302-984**

●現品約16φ×9.5cm・（箸）約22.5cm●磁器、箸＝木製●コンビニボウル・箸各5●日本製、箸＝中国製

茶碗蒸し5客揃

8 美濃焼　コマ筋茶碗蒸し揃

お申込番号 **8302-992**

●現品（蒸碗）約7.5φ×7.5cm・（受皿）約9φ×1.5cm●陶器●蒸碗・受皿各5●日本製

フリーカップペア

9 瑠璃結晶フリーカップペア

お申込番号 **8077-026**

●現品約7.3φ×8.3cm●陶器●カップ（容量＝約220ml）2●日本製

お茶の間ペア

10 ガラス釉　お茶の間ペア

お申込番号 **8077-034**

●現品（カップ）約8φ×11.5cm・（茶碗）約11.5φ×6.5cm●陶器（萩焼）●カップ（容量＝約250㎖）2、茶碗2●日本製

※この頁の商品は、焼き上がりによって色合いが写真と異なる場合がございます。予めご了承ください。

和

和のおもてなしシーンやお茶と ともに過ごす憩いのひとときに。

蓋付煎茶
5客揃

1 紫蘭　金彩茶托付蓋付煎茶5客揃

お申込番号 **8077-042**

●現品（蓋付煎茶）約9.3φ×8.8cm・（茶托）約11.5φ×2cm・（湯呑）約8.5φ×5.5cm・（フタ）約9.3φ×3.5cm●磁器●蓋付煎茶（容量約190㎖）・茶托各5●日本製

土瓶茶の間

2 志野花の舞土瓶茶の間

お申込番号 **8077-050**

●現品（土瓶）約11φ×15cm・（抹茶碗）約9.5φ×6.2cm・（茶托）約12φ×2cm●（土瓶）磁器・（抹茶碗）磁器・（茶托）樹脂・（茶こし）ステンレス●土瓶（容量＝約850㎖）1・抹茶碗（容量＝約280㎖）2・茶托2・ステンレス茶こし1・土瓶つる1●日本製

組湯呑

3 有田焼　岩牡丹　組湯呑

お申込番号 **8077-069**

●現品（大）約7.5φ×11.5cm・（小）約7φ×10.5cm●磁器（有田焼）●大（容量約240㎖）・小（容量約180㎖）各1●日本製

飯碗煎茶
5客揃

4 花工房　飯碗煎茶5客揃

お申込番号 **8077-077**

●現品（飯碗）約11.6φ×6.6cm・（煎茶）約9.2φ×6.7cm●磁器●飯碗・煎茶（容量約230㎖）各5●日本製

※この頁の商品は、焼き上がりによって色合いが写真と異なる場合がございます。予めご了承ください。

急須茶器揃

5 波佐見焼　点彩うず紋　急須茶器揃

お申込番号 **8077-085**

●現品(急須)約15φ×11.5cm・(煎茶)約8.5φ×6cm●磁器(波佐見焼)●急須(容量約460mℓ)1、煎茶(容量約170mℓ)5●日本製

ポット茶器揃

6 波佐見焼　古伊万里様式　金彩華紋 ポット茶器揃

お申込番号 **8077-093**

●現品(ポット)約12.3φ×12cm・(煎茶)約8φ×6cm●磁器(波佐見焼)●ポット(容量約550mℓ・ステンレス茶コシ付)1、煎茶(容量約180mℓ)5●日本製

急須茶器揃

7 波佐見焼　掛分ぶどう　急須茶器揃

お申込番号 **8077-107**

●現品(急須)約12φ×9cm・(煎茶)約9φ×5cm●磁器(波佐見焼)●急須(容量約400mℓ)1、煎茶(容量約170mℓ)5●日本製

急須茶菓憩

8 金彩花あつめ急須茶菓憩

お申込番号 **8077-115**

●現品(急須)約9.5φ×10cm・(湯呑)8.5φ×5.5cm・(茶托)約12φ×2cm●(急須)磁器・(湯呑)磁器・(茶托)樹脂・茶こし・ステンレス●急須(容量＝約350mℓ)1・湯呑(容量＝約160mℓ)5・茶托5・ステンレス茶こし1●日本製

急須茶器揃

9 平安更紗　急須茶器揃

お申込番号 **8077-123**

●現品(急須)約9φ×10cm・(湯呑)約8.5φ×5cm●磁器●急須(容量約400mℓ・陶製茶コシ一体型)1、湯呑(容量約120mℓ)5●日本製

ポット茶器揃

10 波佐見焼　金雲香梅　ポット茶器揃

お申込番号 **8077-131**

●現品(ポット)約10.9φ×10cm・(湯呑み)約8φ×5.5cm●磁器(波佐見焼)●ポット(容量＝約500mℓ・ステンレス茶コシ付)1、湯呑み(容量＝約150mℓ)5●日本製

※この頁の商品は、焼き上がりによって色合いが写真と異なる場合がございます。予めご了承ください。

和

表情豊かな茶器が
暮らしに和の彩りを添えて。

土瓶茶器揃

1 平安桜　土瓶茶器揃

お申込番号 **8077-140**

●現品（土瓶）約12.5φ×13.5cm・（煎茶）約9.5φ×5.5cm●磁器●土瓶（容量約840㎖・ステンレス茶コシ付）1、煎茶（容量約190㎖）5●日本製

いっぷく茶器揃

2 波佐見焼　唐草桔梗　いっぷく茶器揃

お申込番号 **8077-158**

●現品（土瓶）約16×9×8.5cm・（煎茶）約8φ×4.5cm●磁器（波佐見焼）●土瓶（容量約375㎖）1、煎茶（容量約125㎖）2●日本製

※この頁の商品は、焼き上がりによって色合いが写真と異なる場合がございます。予めご了承ください。

番茶器揃

3 波佐見焼　金雲香梅　番茶器揃

お申込番号 **8077-166**

●現品（土瓶）約12.5φ×10cm・（汲出）約9.2φ×8cm●磁器（波佐見焼）●土瓶（容量約480㎖）1、汲出（容量約150㎖）5●日本製

急須

4 林千作　桜絵（手描）急須

お申込番号 **8077-174**

●現品（急須）約10.5φ×8×15.8cm●陶磁器（波佐見焼）●日本製

急須亀甲アラレ

5 南部鉄器　急須亀甲アラレ（300㎖）

お申込番号 **8077-182**

●現品約12.3×10.6×12cm・本体重量＝約600g●鋳鉄（内面ホーロー仕上・外面焼付塗装仕上）●実用容量＝約200㎖●日本製

コーヒー碗皿揃

6 手描五窯コーヒー碗皿揃

お申込番号 **8077-190**

●現品（つる花・御本手一珍木の葉コーヒー碗）約8.5φcm高7cm・（受け皿）13～17φcm高1cm、（染付タコ唐草・御本手木の実・手描ぶどうコーヒー碗）約10～10.5φcm高6cm・（受け皿）15φcm高1.5cm●陶器●つる花・御本手一珍木の葉・御本手木の実・染付タコ唐草・手描ぶどうコーヒー碗皿各1客●日本製

絵変わり珈琲碗皿5客揃

7 藍凛堂　絵変わり珈琲碗皿5客揃

お申込番号 **8077-204**

●現品（碗）約9φ×7cm・（受皿）約15.5φ×2.5cm●磁器●碗（容量約230㎖）・受皿各5●日本製

ペア珈琲碗皿

8 祥風窯　曽根洋司作　カンナ ペア珈琲碗皿

お申込番号 **8077-212**

●現品（カップ）約6.5φ×9.1cm・（ソーサー）約11×2.3cm●陶器●容量＝約200㎖●日本製

※この頁の商品は、焼き上がりによって色合いが写真と異なる場合がございます。予めご了承ください。

急須　萬古焼

生子

漆黒

粉引

1 萬古焼　優美急須　2.5号

お申込番号	生子	8502-894
	漆黒	8502-908
	粉引	8502-916

●現品約11.5φ×10.5cm●陶器（萬古焼）●容量＝約520㎖・陶製茶コシー体型●日本製

グリル鍋　萬古焼

OK 直火　OK オーブンレンジ　OK 電子レンジ

2 萬古焼　サクラ　グリル鍋

お申込番号 **8502-924**

●現品約25×20×7cm●耐熱陶器（直火・オーブン・電子レンジ使用可、IH調理器不可）、フタ＝陶器●日本製

※この頁の商品は、焼き上がりによって色合いが写真と異なる場合がございます。予めご了承ください。

萬古焼
四日市 ほんこ

三合炊き
ごはん鍋

OK 直火

3 萬古焼　雪椿　三合炊きごはん鍋

お申込番号 **8502-932**

●現品約21.5×19φ×17.5cm●耐熱陶器（直火使用可、IH調理器不可）、フタ＝陶器、鍋敷＝焼杉●鍋（容量約1.3ℓ・内フタ付）・鍋敷・しゃもじ各1●日本製、しゃもじ＝中国製

2合炊飯鍋

OK 直火

4 萬古焼　2合炊飯鍋（中蓋付）

お申込番号 **8502-940**

●現品約22×16φ×16cm●耐熱陶器（直火使用可、IH調理器不可）、蓋＝陶器●容量＝約1.2ℓ●日本製

7号土鍋

OK 直火

5 萬古焼　菊花飴釉　7号土鍋（敷板付）

お申込番号 **8502-959**

●現品（土鍋）約24×22φ×12cm・（敷板）約18×18×1.4cm●（土鍋）耐熱陶器（直火使用可・IH調理器使用不可）・（蓋）陶器・（敷板）木●容量＝約1.1ℓ、敷板付●日本製

※この頁の商品は、焼き上がりによって色合いが写真と異なる場合がございます。予めご了承ください。

カパーゴールド
タンブラー

Made in
TSUBAME

1 金の贅　カパーゴールドタンブラー

お申込番号 **8077-336**

●現品約7.5φ×13.5cm●銅（内面24金メッキ仕上）●容量＝約440㎖●日本製

ファッション
タンブラー

Made in
TSUBAME

2 金の贅　ファッションタンブラー

お申込番号 **8077-344**

●現品約8.4φ×7.5cm●18−8ステンレス（二重構造・内面24金メッキ仕上）●容量＝約240㎖●日本製

純銅カップ
4個セット

匠弥

3 匠弥　純銅カップ4個セット

お申込番号 **8077-360**

●現品約6.5φ×10cm●銅（ブロンズ仕上クリア塗装・内面錫メッキ仕上）●容量＝約260㎖●日本製

ペアステンレス
タンブラー

TSUBAME
KENMA
FACTORY

4 燕研磨ファクトリー
ペアステンレスタンブラー

お申込番号 **8077-352**

●現品約7.5φ×13cm●18−8ステンレス●容量＝約400㎖●日本製

2つの組み合わせでテーブルを楽しく、華やかに。

Ⓐ Ⓑ の中からそれぞれ 1 点ずつ組み合わせが可能です。
あなた好みの組み合わせでぴったりな一品を創ってください。

2アイテムチョイス

有田浪漫ワイングラスとビールグラスセット

Ⓐ 1～6 の中からいずれか 1 つをお選びください。

＋

Ⓑ 1～6 の中からいずれか 1 つをお選びください。

●現品（ワイングラス）約8φ×18cm・（ビールグラス）約6.5φ×18cm●耐熱ガラス、脚部＝磁器（有田焼）●ワイングラス（容量約315㎖）・ビールグラス（容量約330㎖）●ガラス部分＝中国製、脚部＝日本

■お申込番号ご記入方法

商品をお申込みの際は、以下のような方法で番号をご記入ください。　※この頁の商品はおハガキでお申込みください。

お申込番号

1 K 1 0 - 0 □ □

Ⓐ 1～6 いずれかの番号

Ⓑ 1～6 いずれかの番号

（例）Ⓐ【1ワイングラス　鉄仙唐草】
＋
Ⓑ【4ビールグラス　カノン】の場合

（記入例）
お申込番号
1 K 1 0 - 0 1 4

※おハガキの商品名欄には「有田浪漫グラスセット」とご記入ください。

※おハガキに 4 ケタ -3 ケタの英数字をご記入ください。

※この頁の商品は、焼き上がりによって色合いが写真と異なる場合がございます。予めご了承ください。

Be nice to me...

MORNING for breakfast

1日の元気は朝食から

SUNDAY

07:05am

電磁調理器対応
100・200V
ガスコンロ可

1 ハニーウエア コットン　笛吹きケトル(2.1L)　WR

お申込番号 **8502-967**

●現品 約24.5×18×19cm・本体重量＝約1.1kg ●本体＝ホーロー用鋼板、ハンドル・ツマミ＝フェノール樹脂●目安実用容量＝約1.3ℓ●ガスコンロ可、100・200V電磁調理器対応●タイ製

2 ハイブリッドソースライサー

お申込番号 **8502-975**

●現品全長約38.5cm・刃渡り約23.5cm●刀身＝モリブデンバナジウムステンレス鋼、柄部＝積層強化木●日本製

APIX INTL
Design makes idea

3 アピックス　パニーニメーカー

お申込番号 **8502-983**

●現品 約30×23.4×15cm・本体重量＝約1.6kg ●フェノール樹脂、ABS樹脂、アルミダイキャスト(フッ素樹脂加工)、ステンレス●電源＝AC100V・消費電力＝1000W●コード長約1.4m●中国製

朝は、1日のリズムを整える大切な時間。
忙しい朝も、便利な機能で時間を有効活用。
心に余裕を持たせて元気をチャージして。

con·te

4 コン·テ　クッキングチョッパー

お申込番号 **8502-991**

●現品約19.5×12×15cm·本体重量＝約815g●ポリプロピレン、ABS樹脂、ステンレス●電源＝AC100V·消費電力＝20W●コード長約1.4m●定格時間＝3分●最大調理量＝約170g（玉ねぎ）●中国製

HOMERRILY

5 ホーメリー　ステンレス電気ドリップケトルⅡ（0.8ℓ）

お申込番号 **8503-017**

●現品約24×15×20.5cm·本体重量＝約740g●ステンレス、フェノール樹脂●電源＝AC100V·消費電力＝1000W●コード長約1.4m●容量＝約0.8ℓ●沸騰時間約6分（0.8ℓ満水時）●自動電源OFF機能·空焚き防止機能付●中国製

HARIO

6 ハリオ　浸漬式ドリッパー スイッチサーバーセット

お申込番号 **8503-025**

●現品約13.0×11.5×21.5cm●ガラス＝耐熱ガラス、ホルダー＝シリコーンゴム、スイッチ＝PCT樹脂、ステンレス球＝ステンレス●ドリッパー＝出来上がり量200mℓ、サーバー＝実用容量300mℓ●日本製

※電気関連商品は、期間中でも、新製品が発売された場合同等機能以上の新商品をお送りすることがありますので予めご了承ください。

Let's have a

TEA BREAK at afternoon

ティータイムでほっと一息

SUNDAY

○

✓ 03:15pm

○

○

TESCOM

1 テスコム　ハンドミキサー

お申込番号 **8503-033**

●現品(収納時)約19×8.5×17.5cm・本体重量=(収納時、ビーター・ケース含む)約750g●ABS樹脂●電源=AC100V・消費電力=80W●コード長約1.6m●定格時間=約10分●5段階切替●中国製

iwaki
耐熱ガラス食器

OK オーブンレンジ　OK 電子レンジ
(ボウルのみ)

2 イワキ　耐熱ガラスボウル5点&メジャーカップセット

お申込番号 **8503-041**

●耐熱ガラス●ボウルSS(約11.6φ×5.8cm・250mℓ)・S(約14.4φ×6.8cm・500mℓ)・M(約18φ×8cm・900mℓ)・L(約21.3φ×9cm・1.5ℓ)・LL(約25φ×10.2cm・2.5ℓ)・メジャーカップ小(約7.4φ×10cm・200mℓ)・大(約9.1φ×15.3cm・500mℓ)×各1●タイ製又は中国製

ティータイムは、私のための自由時間。
読書をしたり、お友達を呼んでお茶したり…
時には、手作りスイーツはいかがでしょう。

MacMä

3 マックマー
ドコデモ茶こし&耐熱マグペアセット

お申込番号 **8503-068**

●現品（茶こし）約10.5×9.5×7.2cm、（マグ）約11.5×8.2×10cm●茶こし＝ステンレス・ポリプロピレン、マグ＝耐熱ガラス●容量＝（マグ）約350㎖・茶こし×各2●中国製

HARIO

4 ハリオ
ジャンピングティーポット　4人用

お申込番号 **8503-076**

●現品約13.7φ×13cm●本体・蓋＝耐熱ガラス、茶コシ＝ステンレス（24金メッキ）●容量＝約800㎖●本体・フタ＝中国、茶こし＝日本製

5 カップケーキメーカー

対応熱源 ガスコンロ専用

お申込番号 **8503-084**

●現品約39.5×18.6×5cm・本体重量＝約900g●本体＝アルミニウム合金（フッ素樹脂加工）、ハンドル＝フェノール樹脂●カップケーキ大2口（径約7cm）・小6口（径約4cm）●ガスコンロ専用●日本製

※電気関連商品は、期間中でも、新製品が発売された場合同等機能以上の新商品をお送りすることがありますので予めご了承ください。

Have a good

DINNER for japanese-style

和食でゆったりと温かな夜を

SUNDAY

○

○

06:40pm

○

萬古焼

濃州孫六作

OK 直火

1 萬古焼　一珍ドット　8号蒸し鍋

お申込番号 **8503-092**

●現品約29×25.5φ×15cm●耐熱陶器（直火・オーブン・電子レンジ使用可、IH調理器不可）、フタ・すのこ＝陶器●土鍋（容量約2.4ℓ）・すのこ各1●日本製

2 濃州孫六作 古流和包丁3本セット

お申込番号 **8503-106**

●現品（三徳包丁）全長約29cm・刃渡り約17cm、（菜切包丁）全長約29cm・刃渡り約17cm、（小出刃包丁）全長約24cm・刃渡り約12cm●刀身＝ステンレス刃物鋼、柄部＝白木●日本製

3 桐まな板

お申込番号 **8503-114**

●現品約25×18×1.5cm●桐●日本製

一家団らんのひと時にふさわしい和の食事。
食べ慣れた味は心に安らぎをもたらします。
健康面でも、ヘルシーな和食はおすすめです。

HOME SWAN

4 ホームスワン ガラスふた付き　すきなべ御膳

お申込番号 **8503-122**

●現品 約19×20.5×15cm●現品重量＝約1250g●ポリプロピレン（本体）、（ガラスふた）強化ガラス、（上枠、ふたつまみ）フェノール●鍋＝アルミ板（内面:フッ素樹脂塗装、外面:シリコン塗装）●定格＝AC100V　50／60hz・消費電力＝450W●鍋満水容量:0.7ℓ●コード長約1.4m●中国製

郷技（ごうぎ）

5 郷技　スライサーセット

お申込番号 **8503-130**

●現品（使用時）約27.2×10.1×5.8cm●ポリプロピレン・ABS樹脂・ステンレス・ステンレス刃物鋼●受け容器・両刃スライサー・おろし・安全ホルダー×各1●日本製

IH 電磁調理器対応
100・200V
ガスコンロ可

6 温度計付天ぷら鍋（24cm）

お申込番号 **8503-149**

●現品約35×25.6×10.7cm・本体重量＝約1.2kg●本体＝鉄（シリコン焼付け塗装）、ガード枠＝鉄（クロムメッキ）●容量＝約3.1ℓ（深さ約8cm）適正油量約1.4ℓ●ガスコンロ可、100・200V電磁調理器対応●日本製

※電気関連商品は、期間中でも新製品が発売された場合、同等機能以上の新商品をお送りすることがありますので予めご了承ください。

Enjoy!

DINNER for western-style

華やかに楽しむディナータイム

SATURDAY

○

○

○

07:20pm

1 ヴィーエムエフ　ソルト&ペッパー（ウッドスタンド付）

お申込番号 **8503-157**

●現品約7.8×5.1×15.5cm●本体＝ステンレス、台＝天然木（アカシア）●容量＝約26㎖●ジョウゴ付●中国製

The Natural in Japan

2 ザ・ナチュラルインジャパン キッチンナイフ2本セット

お申込番号 **8503-165**

●現品（三徳包丁）全長約29cm・刃渡り約17cm、（ペティナイフ）全長約22.5cm・刃渡り約12cm●刀身＝ステンレス刃物鋼、柄部＝天然木（アッシュ材）●日本製

電磁調理器対応
100・200V
ガスコンロ可

3 クッキング3点セット

お申込番号 **8503-173**

●現品（片手鍋16cm）約32.5×17.8×12.7cm・本体重量＝約596g、（フライパン20cm）約38×20.3×8.4cm・本体重量＝約443g、（ケトル）約20×16.3×19.9cm・本体重量＝約438g●（鍋）本体＝ステンレス鋼、蓋＝強化ガラス、（フライパン）本体＝アルミニウム合金（内面フッ素樹脂加工・外面サテン仕上げ）、はり底＝ステンレス鋼、（ケトル）本体＝ステンレス鋼、はり底＝ステンレス鋼、ハンドル・つまみ＝フェノール樹脂●（片手鍋16cm）容量＝約1.6ℓ（深さ約7.9cm）、（フライパン20cm）深さ約4.2cm、（ケトル）実用容量＝約0.8ℓ●ガスコンロ可、100・200V電磁調理器対応●中国製

記念日やごほうびなどの特別な日には、
普段とは違った洋の食卓で。
華やかなごちそうは、幸せ時間にぴったり。

ANABAS

電池別売

単4×6

4 アナバス　電動ワインオープナー

お申込番号 **8503-181**

●現品約5.8×5.8×22.5cm・本体重量＝約318g●ABS樹脂●単4乾電池6本使用（別売）●中国製

leye

電磁調理器対応

100・200V

ガスコンロ可

5 レイエ　グリルダッチオーブン

お申込番号 **8503-190**

●現品約31×20.7×4.5cm・本体重量＝約1.3kg●本体・蓋＝鉄（シリコン塗装）、アミ＝鉄（クロムメッキ）●適応グリルサイズ＝入口幅約21cm×奥行27cm以上×焼き網からの高さ5cm以上●ガスコンロ可、100・200V電磁調理器対応●日本製

DAILY WARE　Leaf PORCELAIN ENAMEL

電磁調理器対応

100・200V

ガスコンロ可

6 レッドリーフ　卓上鍋（27cm）

お申込番号 **8503-203**

●現品約35.5×27.5×17.5cm・本体重量＝約1.9kg●本体＝ホーロー用鋼板、フタ＝強化ガラス、つまみ＝天然木●容量＝約5.6ℓ（深さ約11cm）●ガスコンロ可、100・200V電磁調理器対応●タイ製

※電気関連商品は、期間中でも、新製品が発売された場合同等機能以上の新商品をお送りすることがありますので予めご了承ください。

Kitchen Brand

キッチン・ブランド

世界的に有名なキッチン
ブランドから、スタイリッシュで
機能性を追求したアイテムを
ご紹介します。

カジュアルに楽しむ キッチンアイテムを発信

HENCKELS

ブランド名は、ツヴィリング1号店を開いたJ.A.ヘンケルスに由来します。

1 ヘンケルス　HIスタイル
スターターセット

お申込番号 **8503-211**

●現品（三徳包丁）全長約30.5cm・刃渡り約18cm、（ペティナイフ）全長約23.3cm・刃渡り約13cm
●刀身＝特殊ステンレス鋼、柄部＝ポリプロピレン、エンドキャップ＝ABS樹脂（クロームメッキ）●日本製

2 ヘンケルス　ユニティー
デイリー　2本セット

お申込番号 **8503-220**

●現品（三徳包丁）全長約32、3cm・刃渡り約18cm、（ペティナイフ）全長約25cm刃渡り約13cm●刃身＝特殊ステンレス刃物鋼、柄部:18－8ステンレス
●中国製

世界約150カ国で愛される フランスの調理器具ブランド

T-fal

1956年に設立し、「こびりつかない」フライパンを発表。コーティング技術を進化させ、現在はチタンインテンスコーティングで耐久性を高めています。

内面はチタン粒子を配合し、コーティングの耐久性をアップ。ティファール独自のテストを重ねました。

外面は、エナメル加工を施しました。汚れや傷がつきにくくお手入れ簡単。

お知らせマーク

マークの模様が変わったら「予熱完了・適温」の合図。料理をもっとおいしくサポートします。

3 グレーオーク・インテンス フライパン（26cm）

対応熱源 ガスコンロ専用

お申込番号 **8503-238**

●現品約44.5×26.6×8.9cm・本体重量約732g
●本体＝アルミニウム合金、取っ手＝フェノール樹脂
●深さ約4.5cm●ガスコンロ専用●フランス製

キッチン・ブランド

KITCHEN BRAND

食の世界で注目を集めるシェフや料理研究家たちが監修、推奨する
キッチンブランドから、イチオシの品をピックアップ。

ラ・ベットラ 落合 務
TSUTOMU OCHIAI

「予約のとれないレストラン」という流行語を生みだしたイタリア料理店「ラ・ベットラ」のオーナーシェフ、落合務氏が認めたクッキングツールです。扱いやすさを考え、ナイフセットと両手鍋はステンレス製、片手鍋とフライパンは内面にこびりつきにくいフッ素加工が施されています。

LA BETTOLA da Ochiai

「ラ・ベットラ」のオーナーシェフ、落合務氏公認

電磁調理器対応
100・200V
ガスコンロ可

1 ラ・ベットラ　落合　務
アルミ片手鍋(18cm)&フライパン(22cm)セット

お申込番号 **8503-246**

●現品(片手鍋18cm)約36.5×18.5×14.5cm・本体重量＝約900g、(フライパン22cm)約40.5×22.5×13cm・本体重量＝約1.1kg●本体＝アルミニウム合金(内面フッ素樹脂加工・外面ミラー仕上)、底部＝ステンレス、ハンドル・ツマミ＝フェノール樹脂、蓋＝強化ガラス●片手鍋18cm＝容量約1.8ℓ(深さ約8.3cm)、フライパン22cm＝深さ約6.3cm●ガスコンロ可、100・200V電磁調理器対応●中国製

電磁調理器対応
100・200V
ガスコンロ可

2 ラ・ベットラ　落合　務
両手鍋(24cm)

お申込番号 **8503-254**

●現品約33.5×25.5×18.5cm・本体重量＝約1.6kg●本体＝ステンレス、底部＝アルミニウム＋ステンレス、蓋＝強化ガラス、ハンドル・ツマミ＝ステンレス●容量＝約5.3ℓ(深さ約12.5cm)●ガスコンロ可、100・200V電磁調理器対応●中国製

3 ラ・ベットラ　落合　務
ステンレス ナイフ&キッチンバサミ3点セット

お申込番号 **8503-262**

●現品(三徳包丁)全長約28.5cm・刃渡り約17cm、(ペティナイフ)全長約23cm・刃渡り約12cm、(キッチンバサミ)約19.5cm・刃渡り約6cm●刀身＝ステンレス刃物鋼、柄部＝ステンレス・ABS樹脂、キッチンバサミ＝ステンレス・ポリプロピレン・TPR樹脂●中国製

陳 建一

KENICHI CHEN

「中華の鉄人」としても知られ、四川飯店グループのオーナーシェフとしても活躍し続ける陳建一氏が推奨するキッチンツール。蒸し器から北京鍋まで、使い勝手の良いアイテムをそろえました。

鉄人 陳建一

100・200V
ガスコンロ可

4 陳建一 片手鍋（16cm）&両手鍋（20cm）セット

お申込番号 **8503-270**

●現品（片手鍋16cm）約32×18×13.5cm・本体重量＝約440g、（両手鍋20cm）約33.5×22×15.5cm・本体重量＝約730g●本体＝ステンレス、ハンドル・ツマミ＝フェノール樹脂●片手鍋16cm＝容量約1.5ℓ（深さ約8cm）、両手鍋20cm＝容量約2.4ℓ（深さ約10cm）●ガスコンロ可、100・200V電磁調理器対応●中国製

100・200V
ガスコンロ可

5 陳建一 二段蒸し器（22cm）

お申込番号 **8503-289**

●現品約36×24×23.5cm・本体重量＝約1.5kg●本体＝ステンレス、ハンドル・ツマミ＝フェノール樹脂●容量＝約3.5ℓ（下鍋深さ約9.5cm・上鍋深さ約9.5cm）●ガスコンロ可、100・200V電磁調理器対応●中国製

100・200V
ガスコンロ可

6 陳建一 北京鍋（28cm）&中華道具セット

お申込番号 **8503-297**

●現品（北京鍋）約46.8×29×11.2cm・本体重量＝約950g、（シャーレン）約18φ×39cm・本体重量＝約330g、（お玉）約35×10×6.4cm、（ササラ）約3.5φ×18cm●本体＝鉄（シリコン焼付塗装）、取っ手＝天然木●深さ約6.8cm、シャーレン・お玉・ササラ付●ガスコンロ可、100・200V電磁調理器対応●台湾製、シャーレン＝日本製、ササラ＝中国製

1 アルティメットスピンコーティング両手鍋（20cm）

IH 電磁調理器対応 100・200V ガスコンロ可

お申込番号 **8077-727**

●現品約35×22×16cm・本体重量＝約1.2kg●本体＝アルミニウム合金（内面フッ素樹脂加工）、底部＝ステンレス、蓋＝強化ガラス、ハンドル・ツマミ＝フェノール樹脂●容量＝約2.8ℓ（深さ約9.5cm）●ガスコンロ可、100・200V電磁調理器対応●韓国製

千歳 chitose

2 千歳　木柄深型両手鍋（22cm）

IH 電磁調理器対応 100・200V ガスコンロ可

お申込番号 **8077-719**

●現品約34.5×23×19.5cm・本体重量＝約1.2kg●本体＝ステンレス、取っ手・蓋ツマミ＝天然木（ブナ材）●容量＝約5ℓ（深さ約13.2cm）●ガスコンロ可、100・200V電磁調理器対応●日本製

Wonder chef

3 ワンダーシェフ　ララミー両手鍋（20cm）

IH 電磁調理器対応 100・200V ガスコンロ可

お申込番号 **8303-875**

●現品約33.5×22.5×14.5cm・本体重量＝約1.5kg●本体＝アルミニウム（内面フッ素樹脂加工）、底部＝アルミニウム＋ステンレス鋼、蓋＝強化ガラス・シリコン、ハンドル・ツマミ＝ポリフェノール樹脂・シリコン塗装●容量＝約3.5ℓ（深さ約11cm）●ガスコンロ可、100・200V電磁調理器対応●中国製

4 すき鍋　絆　（26cm）

IH 電磁調理器対応 100・200V ガスコンロ可

お申込番号 **8077-760**

●現品約27φ×5.8cm・本体重量＝約3.3kg●鋳鉄●容量約2.7ℓ（深さ約5.5cm）●ガスコンロ可、100・200V電磁調理器対応●日本製

千歳 chitose

IH 電磁調理器対応 100・200V ガスコンロ可

5 千歳
木柄ストレートケトル（2.5ℓ）

お申込番号 **8303-778**

●現品約26.5×19.5×21cm・本体重量＝約730g●本体＝18－8ステンレス、底部＝ステンレス、ハンドル・ツマミ＝天然木（ブナ材）●実用容量＝約1.8ℓ●ガスコンロ可、100・200V電磁調理器対応●日本製

匠弥

100・200V
ガスコンロ可

6 匠弥 ふきこぼれにくい二段蒸し器（23cm）

お申込番号 **8077-751**

●現品約39×25.5×23.2cm・本体重量＝約1.3kg●本体・セイロ・蓋＝ステンレス、ハンドル・ツマミ＝フェノール樹脂●容量＝約5.2ℓ（深さ約13.1cm）●ガスコンロ可、100・200V電磁調理器対応●日本製

100・200V
ガスコンロ可

7 アレオン　三層鋼二段蒸し器（23cm）

お申込番号 **8303-891**

●現品約36.5×25.5×21.5cm・本体重量＝約1.5kg●本体＝三層鋼（18−10ステンレス＋鉄＋18−10ステンレス）、蓋・蒸し器＝ステンレス、ハンドル・ツマミ＝フェノール樹脂●容量＝約3.5ℓ（深さ約8cm）●ガスコンロ可、100・200V電磁調理器対応●日本製

ammodo
アンモード

100・200V
ガスコンロ可

8 アンモード　三層鋼二段蒸し器（24cm）

お申込番号 **8077-743**

●現品約35×25×19cm・本体重量＝約1.7kg●本体＝三層鋼（18−10ステンレス＋鉄＋18−10ステンレス）、蓋＝強化ガラス、セイロ・ハンドル・ツマミ＝ステンレス●容量＝約3.5ℓ（鍋深さ約7.5cm・セイロ深さ約7.5cm）●ガスコンロ可、100・200V電磁調理器対応●本体＝日本製、蓋＝中国製

Naji・La・Rocca

100・200V
ガスコンロ可

9 ナジ・ラ・ロッカ　三層鋼二段蒸し器（24cm）

お申込番号 **8077-832**

●現品約37.5×25×20.5cm・本体重量＝約1.6kg●本体＝三層鋼（18−10ステンレス＋鉄＋18−10ステンレス）、蓋・セイロ＝ステンレス、ハンドル・ツマミ＝フェノール樹脂●容量＝約3.5ℓ（鍋深さ約7.5cm・セイロ深さ約7.5cm）●ガスコンロ可、100・200V電磁調理器対応●日本製

Naji・La・Rocca

100・200V
ガスコンロ可

10 ナジ・ラ・ロッカ　三層鋼パスタポット（20cm）

お申込番号 **8077-824**

●現品約34×21.5×22cm・本体重量＝約1.4kg●本体＝三層鋼（18−10ステンレス＋鉄＋18−10ステンレス）、蓋・中カゴ＝ステンレス、ハンドル・ツマミ＝フェノール樹脂●容量＝約4.8ℓ（深さ約15cm）、中カゴ付●ガスコンロ可、100・200V電磁調理器対応●日本製

ammodo
アンモード

100・200V
ガスコンロ可

11 アンモード　三層鋼パスタポット（20cm）

お申込番号 **8077-735**

●現品約31.5×21.5×20.5cm・本体重量＝約1.5kg●本体＝三層鋼（18−10ステンレス＋鉄＋18−10ステンレス）、蓋＝強化ガラス、ハンドル・ツマミ・中カゴ＝ステンレス●容量＝約4.8ℓ（深さ約15cm）、中カゴ付●ガスコンロ可、100・200V電磁調理器対応●本体＝日本製、蓋＝中国製

KITCHEN TOOL
鍋・ケトル

marie claire
PARIS

IH 電磁調理器対応
100・200V
ガスコンロ可

1 マリ・クレール　ソフィア ステンレス鍋2点セット（お玉付き）

お申込番号 **8077-808**

●現品（片手鍋18cm）約38.8×19.0×16.3cm・本体重量＝約1kg、（両手鍋24cm）約40.7×25×16.5cm・本体重量＝約1,7kg●本体＝18−8ステンレス、貼り底＝アルミニウム、ステンレス、ツマミ・ハンドル＝フェノール樹脂、蓋＝強化ガラス●片手鍋18cm＝容量約2.3ℓ（深さ約8.8cm）、両手鍋24cm＝容量約3.8ℓ（深さ約8.5cm）●ガスコンロ可、100・200V電磁調理器対応●鍋＝中国、お玉＝日本製

IH 電磁調理器対応
100・200V
ガスコンロ可

2 アレオン 三層鋼両手鍋（20cm）&片手鍋（16cm）

お申込番号 **8303-867**

●現品（両手鍋20cm）約33.5×21.5×14cm・本体重量＝約820g、（片手鍋16cm）約33×17.5×14cm・本体重量＝約650g●本体＝三層鋼（18−10ステンレス＋鉄＋18−10ステンレス）、蓋＝ステンレス、ハンドル・ツマミ＝フェノール樹脂●両手鍋20cm＝容量約2.6ℓ（深さ約8.5cm）、片手鍋16cm＝容量約1.8ℓ（深さ約8.5cm）●ガスコンロ可、100・200V電磁調理器対応●日本製

郷技（ごうぎ）

IH 電磁調理器対応
100・200V
ガスコンロ可

3 郷技 片手鍋（18cm）&ザル・ボウルセット

お申込番号 **8303-859**

●現品（片手鍋18cm）約35.5×19.5×13.5cm・本体重量＝約780g、（ボウル）約15φ×8.5cm・1.2ℓ、（ザル）約16.5φ×7.2cm●本体・蓋・ハンドル・ツマミ・ボウル＝ステンレス、ザル＝18−8ステンレス●片手鍋（18cm）＝容量約2.3ℓ（深さ約9cm）●ガスコンロ可、100・200V電磁調理器対応●日本製

ammodo
アンモード

IH 電磁調理器対応
100・200V
ガスコンロ可

4 アンモード　三層鋼片手鍋（18cm）&両手鍋（20cm）セット

お申込番号 **8077-816**

●現品（片手鍋18cm）約35.5×19.5×13cm・本体重量＝約850g、（両手鍋20cm）約31.5×21.5×13cm・本体重量＝約1kg●本体＝三層鋼（18−10ステンレス＋鉄＋18−10ステンレス）、蓋＝強化ガラス、ハンドル・ツマミ＝ステンレス●片手鍋18cm＝容量約2.2ℓ（深さ約8cm）、両手鍋20cm＝容量約2.6ℓ（深さ約8cm）●ガスコンロ可、100・200V電磁調理器対応●本体＝日本製、蓋＝中国製

IH 電磁調理器対応
100・200V
ガスコンロ可

5 シェフベーシック　ミニ鍋3点セット

お申込番号 **8303-883**

●現品（両手鍋18cm）約30.5×19.5×14.5cm・本体重量＝約670g、（片手鍋16cm）約33×17.5×14cm・本体重量＝約560g、（笛吹ケトル1.5ℓ）約16×20×19.5cm・本体重量＝約360g●本体＝ステンレス、ケトル＝18−8ステンレス（底部＝ステンレス）、ケトル蓋＝18−8ステンレス、ハンドル・ツマミ＝フェノール樹脂●両手鍋18cm＝容量約2.2ℓ（深さ約8.5cm）、片手鍋16cm＝容量約1.8ℓ（深さ約8.5cm）、笛吹ケトル1.5ℓ＝実用容量1.0ℓ●ガスコンロ可、100・200V電磁調理器対応●日本製

匠弥

着脱式ハンドルで
重ねて収納できる

IH 電磁調理器対応
100・200V
ガスコンロ可

6 匠弥　ハンドル着脱式鍋2点セット

お申込番号 **8077-786**

●現品(鍋14cm)約20×15.6×7.3cm・本体重量＝約430g、(鍋16cm)約22×17.7×7.8cm・本体重量＝約530g●本体＝ステンレス、ハンドル＝フェノール樹脂、蓋＝18－8ステンレス●鍋14cm＝容量約1.1ℓ(深さ約7.1cm)、鍋16cm＝容量約1.6ℓ(深さ約7.6cm)、兼用蓋・着脱ハンドル×各1●ガスコンロ可、100・200V電磁調理器対応●日本製

IH 電磁調理器対応
100・200V
ガスコンロ可

7 ロイヤル　ワンタッチクッカー4点セット

お申込番号 **8077-794**

●現品(20cm)約20φ×9cm・本体重量＝約480g、(18cm)約18φ×8.5cm・本体重量＝約410g、(16cm)約16φ×8.5cm・本体重量＝約360g、(14cm)約14φ×8cm・本体重量＝約280g●本体＝有磁性ステンレス、蓋＝ステンレス、ハンドル・ツマミ＝フェノール樹脂、シール蓋＝ポリエチレン●20cm＝容量約2.5ℓ(深さ約9cm)、18cm＝容量約2ℓ(深さ約8.5cm)、16cm＝容量約1.6ℓ(深さ約8.5cm)、14cm＝容量約1ℓ(深さ約8cm)、兼用蓋・シール蓋20・18・16・14cm・ハンドル各1●ガスコンロ可、100・200V電磁調理器対応●日本製

IH 電磁調理器対応
100・200V
ガスコンロ可

8 ロイヤル　ステンレス鍋&ケトル3点セット

お申込番号 **8077-778**

●現品(両手鍋20cm)約35×22×15cm・本体重量＝約900g、(片手鍋16cm)約33.5×18×12cm・本体重量＝約520g、(ケトル2.5ℓ)約21×19.5×21.5cm・本体重量＝約520g●鍋＝有磁性ステンレス、ケトル＝18－8ステンレス(底部有磁性ステンレス)、ハンドル・ツマミ＝フェノール樹脂●両手鍋20cm＝容量約2.8ℓ(深さ約8.7cm)、片手鍋16cm＝容量約1.8ℓ(深さ約8.5cm)、ケトル2.5ℓ＝実用容量約1.8ℓ●ガスコンロ可、100・200V電磁調理器対応●日本製

BRONANO

IH 電磁調理器対応
100・200V
ガスコンロ可

9 ブラナーノ
アルミ片手鍋(18cm)&フライパン(26cm)ターナー付

お申込番号 **8303-794**

●現品(片手鍋18cm)約35.8×19.5×15.8cm・本体重量＝約950g、(フライパン26cm)約46×26.9×9cm・本体重量＝約735g●本体＝アルミニウム(内面フッ素樹脂加工・ダイヤモンドコート)、底部＝ステンレス、蓋＝強化ガラス、ハンドル・ツマミ＝フェノール樹脂、ターナー＝ナイロン●片手鍋18cm＝容量約2.1ℓ(深さ約8.7cm)、フライパン26cm＝深さ約5.8cm、ターナー付●ガスコンロ可、100・200V電磁調理器対応●片手鍋・フライパン＝中国製、ターナー＝日本製

Jeanne Ecole PARIS

10 ジャンヌ・エコール
アルミ鍋4点セット(お玉付)

対応熱源
ガスコンロ専用

お申込番号 **8303-786**

●現品(片手鍋18cm)約36.5×19×14cm・本体重量＝約750g、(両手鍋20cm)約33×21×15cm・本体重量＝約930g、(フライパン24cm)約45×25×8cm・本体重量＝約500g、(フライパン18cm)約36.5×19×7cm・本体重量＝約300g●本体＝アルミニウム合金(内面フッ素樹脂加工)、蓋＝強化ガラス、ハンドル・ツマミ＝フェノール樹脂、お玉＝66ナイロン・ポリプロピレン●片手鍋18cm＝容量約1.8ℓ(深さ約8cm)、両手鍋20cm＝容量約2.3ℓ(深さ約8.5cm)、フライパン24cm＝深さ約5cm、フライパン18cm＝深さ約4.5cm、お玉付●ガスコンロ専用●中国製、お玉＝日本製

濃州孫六作

1 濃州孫六作
三徳包丁（プロフェッショナルブラウン）

お申込番号 **8503-300**

●現品全長約29cm・刃渡り約17cm●刀身＝モリブデンステンレス刃物鋼、柄部＝マホガニー調積層強化木●日本製

濃州孫六作

2 濃州孫六作　料理包丁2点セット

お申込番号 **8503-319**

●現品（三徳包丁）全長約29cm・刃渡り約17cm、（ペティナイフ）全長約23.5cm・刃渡り約12cm●刀身＝モリブデンステンレス刃物鋼、柄部＝ポリプロピレン●日本製

濃州孫六作

3 濃州孫六作　料理包丁3本セット（和式丸柄）

お申込番号 **8503-327**

●現品（三徳包丁）全長約29cm・刃渡り約17cm、（刺身包丁）全長約32cm・刃渡り約20.5cm、（ペティナイフ）全長約23.5cm・刃渡り約12cm●刀身＝モリブデンステンレス刃物鋼、柄部＝ポリプロピレン●日本製

濃州孫六作

4 濃州孫六作　料理包丁3本セット（和式丸柄）

お申込番号 **8503-335**

●現品（三徳包丁）全長約29cm・刃渡り約17cm、（菜切包丁）全長約29cm・刃渡り約16cm、（ペティナイフ）全長約23.5cm・刃渡り約12cm●刀身＝モリブデンステンレス刃物鋼、柄部＝ポリプロピレン●日本製

濃州孫六作

5 濃州孫六作　古流梨地三徳包丁

お申込番号 **8503-343**

●現品全長約29cm・刃渡り約17cm●刀身＝ステンレス刃物鋼、柄部＝黒色積層強化木●日本製

濃州孫六作

6 濃州孫六作　古流梨地出刃包丁

お申込番号 **8503-351**

●現品全長約28cm・刃渡り約15.5cm●刀身＝ステンレス刃物鋼、柄部＝黒色積層強化木●日本製

濃州孫六作

7 濃州孫六作　チタンコーティング三徳包丁

お申込番号 **8503-386**

●現品全長約29cm・刃渡り約17cm●刀身＝モリブデンステンレス刃物鋼（チタンコーティング）、柄部＝ポリプロピレン●日本製

濃州孫六作

さびや金属臭が
つきにくく、衛生的

8 濃州孫六作　チタンコーティング包丁2本セット

お申込番号 **8503-378**

●現品（三徳包丁）全長約29cm・刃渡り約17cm、（ペティナイフ）全長約23.5cm・刃渡り約12cm●刀身＝モリブデンステンレス刃物鋼（チタンコーティング）、柄部＝ポリプロピレン●日本製

濃州正宗作

9 濃州正宗作　桜鋼三徳包丁

お申込番号 **8503-360**

●現品全長約29cm・刃渡り約17cm●刀身＝モリブデンステンレス刃物鋼、柄部＝ABS樹脂●日本製

燕人の匠

IH 電磁調理器対応
100・200V
ガスコンロ可

10 燕人の匠　桜吟　笛吹ケトル（2.5ℓ）

お申込番号 **8503-394**

●現品約22×19.5×22cm・本体重量＝約580g●本体・蓋＝ステンレス、ハンドル・ツマミ＝フェノール樹脂●実用容量＝約1.8ℓ●ガスコンロ可、100・200V電磁調理器対応●日本製

郷技（ごうぎ）

スタイリッシュな
つや消しデザイン

IH 電磁調理器対応
100・200V
ガスコンロ可

11 郷技　ドリップポット（1.1ℓ）

お申込番号 **8503-408**

●現品約28.5×14×16.3cm・本体重量＝約370g●本体・蓋＝18−8ステンレス、底部＝ステンレス、ハンドル＝フェノール樹脂、ツマミ＝66ナイロン●実用容量＝約600mℓ●ガスコンロ可、100・200V電磁調理器対応●日本製

郷技（ごうぎ）

IH 電磁調理器対応
100・200V
ガスコンロ可

12 郷技　ステンレス木柄ケトル桜（2.5ℓ）

お申込番号 **8503-416**

●現品約21×18.8×23.5cm・本体重量＝約500g●本体・蓋＝18−8ステンレス、底部＝ステンレス、ハンドル・ツマミ＝天然木（ブナ材）●実用容量＝約1.7ℓ●ガスコンロ可、100・200V電磁調理器対応●日本製

電磁調理器対応
100・200V
ガスコンロ可

1 燕人の匠　窒化加工いため鍋（28cm）

お申込番号 **8077-867**

●現品約46.5×29.5×12cm・本体重量＝約1.1kg●本体＝鉄（窒化処理）、ハンドル＝天然木（ブナ材）●深さ約8cm●ガスコンロ可、100・200V電磁調理器対応●日本製

電磁調理器対応
100・200V
ガスコンロ可

2 深いいね 両口アルミフライパン（24cm）＆（28cm）セット

お申込番号 **8077-875**

●現品（24cm）約45×27.5×10.5cm・本体重量＝約680g、（28cm）約49.5×31.3×11.4cm・本体重量＝約840g●本体＝アルミニウム合金（内面フッ素樹脂塗膜加工・外面焼付塗装）、底部＝ステンレス、ハンドル＝フェノール樹脂●深さ約8cm（共に）、ターナー付●ガスコンロ可、100・200V電磁調理器対応●中国製、ターナー＝日本製

魚菜　焼く・炒めるに活躍する鉄製北京鍋

対応熱源
ガスコンロ専用

3 魚菜　本格鉄北京鍋（27cm）＆フライパン（16cm）＆（20cm）セット

お申込番号 **8077-883**

●現品（北京鍋27cm）約43×26.8×12.5cm・本体重量＝約790g、（フライパン16cm）約30.2×16.5×9.3cm・本体重量＝約450g、（フライパン20cm）約37.5×20.5×11.1cm・本体重量＝約680g●鉄（クリア塗装）●北京鍋27cm＝深さ約8.2cm、フライパン16cm＝深さ約3.4cm、フライパン20cm＝深さ約3.7cm●ガスコンロ専用●日本製

電磁調理器対応
100・200V
ガスコンロ可

4 ブラナーノ　アルミフライパン（26cm）＆いため鍋（28cm）ターナー付

お申込番号 **8077-891**

●現品（フライパン26cm）約46×26.9×9cm・本体重量＝約735g、（いため鍋28cm）約47.5×28.9×12.9cm・本体重量＝約830g●本体＝アルミニウム（内面フッ素樹脂加工・ダイヤモンドコート）、底部＝ステンレス、ハンドル＝フェノール樹脂、ターナー＝ナイロン●フライパン26cm＝深さ約5.8cm、いため鍋28cm＝深さ約7.7cm、ターナー付●ガスコンロ可、100・200V電磁調理器対応●フライパン・いため鍋＝中国製、ターナー＝日本製

対応熱源 ガスコンロ専用

5 食楽工房　銅製玉子焼き&おろし金セット

お申込番号 **8077-905**

●現品（玉子焼）約34.5×10×12cm・本体重量＝約415g、（おろし金）約6×10cm・本体重量＝約60g●玉子焼本体＝純銅、ハンドル＝天然木（ブナ）、おろし金＝純銅（錫メッキ仕上げ）●焼面サイズ＝約10×15cm（深さ約3.5cm）、付属品＝研磨剤●ガスコンロ専用●日本製

対応熱源 ガスコンロ専用

6 千歳　純銅　木柄玉子焼（12×18cm）

お申込番号 **8077-913**

●現品約35×13.5×6cm・本体重量＝約420g●本体＝純銅（内面錫メッキ）、ハンドル＝天然木（ブナ材）●焼面サイズ＝約12×18cm（深さ約2.8cm）●ガスコンロ専用●日本製

対応熱源 ガスコンロ専用

7 ユミック　伝　フライパン（26cm）セット

お申込番号 **8077-921**

●現品（フライパン）約46.4×27×9.7cm・本体重量＝約670g、（フレキシブルターナー）約26.5×8.5×7.2cm・本体重量＝約65g、（トング）約25.2×7.7×3.8cm・本体重量＝約55g●フライパン本体＝アルミニウム合金（内面テフロンクラシック加工、外面ふっ素樹脂加工）、ハンドル＝フェノール樹脂、フック部＝ナイロン・フレキシブルターナー本体＝ナイロン、グリップ＝ポリプロピレン・トング本体＝ナイロン●深さ約5.6cm●ガスコンロ専用●日本製

対応熱源 ガスコンロ専用

8 伝　いため鍋（28cm）セット

お申込番号 **8077-930**

●現品（フライパン）約48.2×29×12.5cm・本体重量＝約800g、（炒めしゃもじ）約28.3×6.4×1.9cm・本体重量＝約31.8g●フライパン本体＝アルミニウム合金（内面テフロンクラシック加工・外面ふっ素樹脂加工）、ハンドル＝フェノール樹脂、フック部＝ナイロン・炒めしゃもじ本体＝ポリメチルペンテン●深さ約7.3cm●ガスコンロ専用●日本製

colosele

IH 電磁調理器対応
100・200V
ガスコンロ可

9 コロセレ　着脱式キッチンウェア5点セット

お申込番号 **8077-948**

●現品（フライパン20cm）約21.3φ×5.6cm・本体重量＝約360g、（フライパン26cm）約27.3φ×5.9cm・本体重量＝約530g、（クックポット18cm）約19.4φ×8.5cm・本体重量＝約440g●本体＝アルミニウム合金（内面ふっ素樹脂加工、外面焼付塗装）、底部＝ステンレス、蓋＝強化ガラス・シリコン樹脂・フェノール樹脂、着脱ハンドル＝ナイロン・フェノール樹脂・ABS樹脂・ステンレス鋼・シリコン樹脂●フライパン20cm＝深さ約5.2cm、フライパン26cm＝深さ約5.5cm、クックポット18cm＝容量約1.8ℓ（深さ約8cm）、蓋18cm・着脱ハンドル付●ガスコンロ可、100・200V電磁調理器対応●中国製

KITCHEN APPLIANCES〔キッチン家電〕

直感操作しやすいシンプル機能で、小回りのきくコンパクトなアイテムを集めました。

HOME SWAN

APPLIANCE 01

手軽にお湯がわかせて
そのままコーヒーをドリップできる

Electric kettle

1 ホームスワン
ステンレス電気ドリップケトル（1.0ℓ）

お申込番号 **8077-956**

●現品約24×13.5×22.5cm・本体重量＝約700g●ステンレス、ポリプロピレン、ポリカーボネイト●電源＝AC100V・消費電力＝900W●コード長約1.4m●容量＝1.0ℓ●沸騰時間＝約9分（満水時）●自動電源OFF機能・空焚き防止機能●中国製

APPLIANCE 02

豆全体を蒸らしてからドリップ 豊かなコクと香りを引き出せる

Coffee Maker

ZOJIRUSHI 日常生活発想

2 象印　浄水コーヒーメーカー（6杯用）

お申込番号 **8077-964**

●現品約23×15.5×28cm・本体重量＝約1.7kg●ポリプロピレン、ポリスチレン、ホウケイ酸ガラス●電源＝AC100V・消費電力＝650W●コード長約1.3m●ポット容量＝約810mℓ（コーヒーカップ約6杯）●付属品＝計量スプーン、ペーパーフィルター（2枚）、コードホルダー●中国製

APPLIANCE 03

ミル付きだからいつも挽きたて 浄水フィルターでよりおいしく

Coffee Maker

ZOJIRUSHI 日常生活発想

3 象印　ミル付浄水コーヒーメーカー（4杯用）

お申込番号 **8077-972**

●現品約30.5×15×24.5cm・本体重量＝約2.1kg●ポリプロピレン、ホウケイ酸ガラス●電源＝AC100V・消費電力＝650W（コーヒーメーカー部）、100W（ミル部）●コード長約1.3m●ポット容量＝約540mℓ（コーヒーカップ約4杯）●付属品＝計量スプーン、ペーパーフィルター（2枚）、ミルケースブラシ、コードホルダー●中国製

APPLIANCE 04

味と香りを引き出す 一つ穴ドリッパーを採用

Coffee Maker

Melitta®

4 メリタ　コーヒーメーカー　ミアス（10杯用）

お申込番号 **8077-980**

●現品約17×23×30cm・本体重量＝約1.4kg●本体＝ポリプロピレン、ポット＝ガラス●電源＝100V・消費電力＝850W●コード長約1m●最大水容量＝1400mℓ（カップ2～10杯）●しずく漏れ防止機能、保温プレート付●付属品＝メジャースプーン、フィルターペーパー5枚●中国製

APPLIANCE 05

一升瓶から注ぎやすく、 ひれ酒も楽しめる片口酒器

Electric Sake Warmer

TWINBIRD

5 ツインバード　酒燗器

お申込番号 **8077-999**

●現品約17.5×14×22cm・本体重量＝約920g●アルミニウム（フッ素加工）・ポリプロピレン・ポリブチレンテレフタレート●電源＝AC100V・消費電力＝250W●コード長約1.8m●温度調節＝4段階（37～60℃）・酒器容量＝300mℓ●中国製

※電気関連商品は、期間中でも、新製品が発売された場合同等機能以上の新商品をお送りすることがありますので予めご了承ください。

KITCHEN APPLIANCES（キッチン家電）

直感操作しやすいシンプル機能で、小回りのきくコンパクトなアイテムを集めました。

APPLIANCE 01 満水でも約５分半でお湯がわく 倒れてもこぼれにくい

Kettle

siroca

ブラック

ベージュ

1 シロカ　電気ケトル（0.8ℓ）

お申込番号		
	ベージュ	8503-424
	ブラック	8503-432

●現品約21×15.5×16.5cm・本体重量＝約850g●ポリプロピレン●電源＝AC100V・消費電力＝1000W●コード長約1.2m●容量＝約0.8ℓ●沸騰時間＝約5分30秒（0.8ℓ満水時）●フタ着脱式●中国製

APPLIANCE 02 操作がシンプルなダイヤル式 くずの掃除もしやすい

Toaster Oven

con·te

2 コン・テ　オーブントースター

お申込番号 **8503-440**

●現品約37×21×22cm（庫内サイズ約26×16×9.5cm）・本体重量＝約2.4kg●鋼板、フェノール樹脂、強化ガラス●電源＝AC100V・消費電力＝860W●コード長約1.0m●タイマー設定＝15分●天板付●同時トースト枚数2枚●中国製

APPLIANCE 03 2～3名にちょうどいいサイズ こびりつきにくくお手入れ簡単

Electric Griddle

Alegre

3 アレグレ　ホットプレート（28cm）

お申込番号 **8503-459**

●現品約40×32.7×14.5cm・本体重量＝約2kg●ポリプロピレン、アルミニウム（フッ素樹脂加工）、強化ガラス●電源＝AC100V・消費電力＝1200W●コード長約1.4m●温度調節範囲＝約100℃～200℃●プレート＝平面プレート●プレートサイズ＝約内径28×深さ2.5cm●プレート着脱式（流し洗いタイプ）●本体＝日本製、蓋・温度コントローラー＝中国製

APPLIANCE 04 これ1台で煮る・焼く・蒸す おひとり様に ぴったりサイズ

Electric Skillet

MElite.

4 メリート　パーソナルグリルパン

お申込番号 **8503-467**

●現品(鍋セット時)約24×20×17cm・本体重量＝約1.3kg●鉄(粉体塗装)、アルミニウム(フッ素樹脂加工)、18−8ステンレス、ポリプロピレン、強化ガラス●電源＝AC100V・消費電力＝600W●コード長約1m●グリル鍋・プレート丸洗いOK●中国製

APPLIANCE 05 熱々の揚げたてを 食べられる手軽な コンパクトサイズ

Fryer

5 卓上フライヤー

お申込番号 **8503-475**

●現品約24×19.5×20cm・本体重量＝約890g●ステンレス、アルミニウム(内面フッ素樹脂加工)●電源＝AC100V・消費電力＝650W●コード長約1.4m(マグネットプラグ式)●最少油量＝約250g・最大油量＝約550g・適正油量＝約500g●日本製

APPLIANCE 06 余分な脂は落として 栄養そのまま！

Steam Cooker

SELECION

6 セレシオン　コンパクト スチームクッカー

お申込番号 **8503-483**

●現品約27×23×24.5cm・本体重量＝約970g●ポリプロピレン●電源＝AC100V・消費電力＝400W●コード長約1.4m●タイマー＝60分●タンク容量＝680㎖●中国製

APPLIANCE 07 きざむ、まぜるが簡単 350ml の少量サイズ

Food Processor

YAMAZEN

7 ヤマゼン　フードプロセッサー

お申込番号 **8503-491**

●現品約18×10.5×13cm・本体重量＝約800g●PP樹脂●電源＝AC100V・消費電力＝60W●コード長約1.2m●最大調理容量＝約200g(肉の場合)●中国製

APPLIANCE 08 お菓子作りや 下ごしらえに活躍

Hand Blender

primapopo

8 プリマ・ポポ　チョッパー付 ハンディブレンダー

お申込番号 **8503-505**

●現品(ブレンダー)約6.5Φ×36cm・本体重量＝630g・(ブレンドカップ)約9.5Φ×15.8cm・(チョッパー容器)約12Φ×16cm・(泡立て)約5.3Φ×21.3cm●ABS樹脂、AS樹脂、ステンレス●電源＝AC100V・消費電力＝150W●コード長約1.2m●ブレンドカップ容量＝500㎖●定格時間＝約1分●フラッシュスイッチ(ノーマル・ターボ)●中国製

APPLIANCE 09 手軽にジュースが作れる 400ml のコンパクトサイズ

Compact mixer

クオーレ Cuore The household appliance series

9 クオーレ　ミル付 コンパクトミキサーセット

お申込番号	ブルー	8503-513
	ピンク	8503-521
	イエロー	8503-530

●現品(ミキサー時)約11×10×28cm・本体重量＝約830g、(ミルカップ大時)約11×10×24cm・本体重量＝約750g、(ミルカップ小時)約11×10×20cm・本体重量＝約730g●ABS樹脂、AS樹脂、ステンレス●電源＝AC100V・消費電力＝110W●コード長約1.3m●容量＝(ミキサー)約400㎖、(ミルカップ大)約30g(大豆の場合)、(ミルカップ小)約15g(大豆の場合)●定格時間＝1分●中国製

※電気関連商品は、期間中でも、新製品が発売された場合同等機能以上の新商品をお送りすることがありますので予めご了承ください。

KITCHEN APPLIANCES（キッチン家電）

卓上調理器や発酵食品専用の調理家電など、
手作りを楽しむアイテムを集めました。

APPLIANCE 01
大きめたこ焼が１度に 19 個！
フッ素樹脂加工でくるっと返しやすい

Octopus Dumplings

grato（グラート）

1 グラート　電気たこ焼プレート（19穴）

お申込番号 **8078-090**

●現品約41×33×7.8cm・本体重量＝約2kg●ポリプロピレン、ステンレス、アルミニウム（フッ素樹脂加工）●電源＝AC100V・消費電力＝1200W●コード長約1.4m●温度調節範囲＝約100℃～200℃●プレート＝たこ焼プレート●プレートサイズ＝約内径29cm●穴サイズ＝約内径4.7cm●プレート着脱式（流し洗いタイプ）●本体＝日本製、温度コントローラー＝中国製

APPLIANCE 02
いろいろ楽しめる３枚プレート
収納時は重ねてすっきり

Electric Grill

grato（グラート）

2 グラート　着脱式ホットプレートセット（3枚）

お申込番号 **8078-103**

●現品約32.5×21×7.5cm（3枚重ね時高さ約11cm）・本体重量＝約1.7kg●ポリプロピレン、アルミニウム（フッ素樹脂加工）●電源＝AC100V・消費電力＝680W●コード長約1.2m●プレート＝平面プレート、焼肉プレート、たこ焼プレート●プレートサイズ＝（平面プレート・焼肉プレート）約内寸25×16.5×深さ2cm、（たこ焼プレート）約内寸26×17.5cm●たこ焼プレート穴サイズ＝約内径4cm●自動温度調節機能付●プレート着脱式（丸洗いOK）●中国製

APPLIANCE 03
焼肉も鍋料理もこれ一台
使用後のお手入れも簡単に

Electric Grill

REGUERE

3 レギュール　グリルパン&焼肉プレート

お申込番号 **8078-111**

●現品（グリルパン時）約28×31.5×17cm・本体重量＝約2.4kg●ポリプロピレン、アルミニウム（フッ素樹脂加工）、強化ガラス●電源＝AC100V・消費電力＝1050W●コード長約1.4m●温度調節範囲＝80℃（保温）～200℃●焼肉プレート（約28.3×26cm）、深型鍋（内径約23cm）●プレート（鍋）＝丸洗いOK●日本製

APPLIANCE 04
肉の旨みはそのまま！
脂は落として煙が出にくい

Electric Grill

Peacock®

4 ピーコック　電気焼肉器

お申込番号 **8078-120**

●現品約46×30.8×7.9cm・本体重量＝約2.3kg●アルミダイキャスト（セラミックコーティング）、ガルバリウム鋼板、ポリプロピレン●電源＝AC100V・消費電力＝1200W●コード長約1.8m●温度調節＝サーモスタット（目盛230℃・200℃・160℃・保温）●焼肉プレートサイズ＝約40.5×25×4cm●中国製

APPLIANCE 05

食材を切って並べるだけ 自宅で手軽にドライフード作り

Food Dehydrator

APIX INTL Design makes idea

5 アピックス　ドライフードメーカー

お申込番号 **8078-138**

●現品約28×28×22～25cm・本体重量＝約2.4kg●ABS樹脂・AS樹脂●電源＝AC100V・消費電力＝250W●コード長約2m●オフタイマー（2・4・6・8・10時間）●レシピブック付●中国製

APPLIANCE 06

生地を流し込むだけで１度に 4ピースのワッフルが作れる

Hall Waffle Maker

APIX INTL Design makes idea

6 アピックス　ホールワッフルメーカー

お申込番号 **8078-146**

●現品約20.8×27.4×11.9cm・本体重量＝約1.8kg●フェノール樹脂、ポリプロピレン、アルミダイキャスト（フッ素樹脂加工）、ステンレス●電源＝AC100V・消費電力＝700W●コード長＝約1.4m●付属品＝専用漏斗、専用計量カップ●中国製

APPLIANCE 07

4面ヒーターで効率よく調理 最短6時間で自家製甘酒が完成

Amazake Maker

7 甘酒メーカー

お申込番号 **8078-154**

●現品約16.8×20.2×19cm・本体重量＝約800g（容器・容器ふた含む）●ポリプロピレン、AS樹脂、ABS樹脂●電源＝AC100V・消費電力＝30W●コード長約1m●容器容量＝1ℓ●温度設定＝25～65℃●時間設定＝1～48時間●セット内容＝本体、本体ふた、容器、容器ふた●中国製

APPLIANCE 08

ガラス容器付き。ヨーグルトを 食べ切りサイズで作れる

Yogurt Maker

LUCTUS

8 ラクタス　ヨーグルトメーカー

お申込番号 **8078-162**

●現品約35×12×13.2cm・本体重量＝約1.2kg●ポリプロピレン●ガラス●電源＝100V－13W●電源コード長＝約0.8m●容量＝ガラス容器:使用最大容量180mℓ（4個）●付属品＝小分け容器4個、取扱説明書、オリジナルレシピ●中国製

APPLIANCE 09

お手軽サイズで 焼肉もパンケーキも簡単調理

Electric Grill

HOME SWAN

ターナーとフォークをつなげて、トングとしてご使用いただけます。

9 ホームスワン ホットプレート33cmトング付き

お申込番号 **8078-170**

●現品約45×38×13.5cm・本体重量＝約2,490g●本体＝ポリプロピレン、プレート＝アルミダイキャスト（フッ素樹脂塗装）、ふたつまみ＝フェノール樹脂●電源＝AC100V・消費電力＝1300W●コード長約1.4m●中国製

詳しく解説！

便利図鑑1

Useful Items

Useful Items 01 中カゴを外せば、深型の両手鍋としても使えるパスタポット

カレーやポトフなどの
お料理にも

Naji・La・Rocca

IH 電磁調理器対応
100・200V
ガスコンロ可

1 ナジ・ラ・ロッカ
ステンレスパスタポット（20cm）

お申込番号 **8503-548**

●現品約34×21.5×21cm・本体重量＝約1.4kg●本体・中カゴ＝ステンレス、蓋＝強化ガラス、ハンドル・ツマミ＝フェノール樹脂●容量＝約4.8ℓ（深さ約15cm）、中カゴ付●ガスコンロ可、100・200V電磁調理器対応●本体＝日本製、蓋＝中国製

Useful Items 02 エレベート構造のシリコン製キッチンツールとスタンドのセット

先端が作業台に付かない
衛生的なエレベート構造

2 エレベートシリコン5ピースツールセット

お申込番号 **8503-556**

●現品（収納時）約13×13×32.5cm●シリコーンゴム・ナイロン●パンパドル・スロテッドスプーン・ソリッドスプーン・スパチュラ・スロテッドターナー・スタンド×各1●中国製

Useful Items 03 オールステンレスのナイフセット

丸みがあり
握りやすいハンドル

kai kitchen knife

3 貝印　シェラー　2本セット

お申込番号 **8503-564**

●現品（三徳包丁）全長約30.5cm・刃渡り約16.5cm、（ペティナイフ）全長約23.5cm・刃渡り約12cm●刀身＝モリブデンバナジウムステンレス刃物鋼、柄部＝ステンレス●中国製

Useful Items 04 風合い良く、素朴なデザインで仕上げた包丁

柄には木目の美しい
オリーブ材を使用

Via Kitchen

4 バイアキッチン　オリーブパン切りナイフ

お申込番号 **8503-572**

●現品全長約33cm・刃渡り約19cm●刀身＝モリブデンステンレス刃物鋼、柄部＝オリーブ材●中国製

詳しく解説！

便利図鑑1

Useful Items

Useful Items 01 丸みのあるおしゃれな佇まいのマルチポット

1台7役でキッチンもスッキリ

ToMay dolce

レッド

ホワイト

IH 電磁調理器対応 100・200V ガスコンロ可

1 トゥーメイドルチェ　マルチポット（L）

お申込番号		
	レッド	8503-580
	ホワイト	8503-599

●現品約26.5×19×17.5cm・本体重量＝約960g●本体＝アルミニウム（内面フッ素樹脂加工）、底部＝ステンレス、蓋＝強化ガラス、ハンドル＝フェノール樹脂、ツマミ＝天然木●容量＝約3ℓ（深さ約12.7cm）●ガスコンロ可、100・200V電磁調理器対応●中国製

Useful Items 02 火を使わずに簡単、おいしい、経済的な「エコ調理鍋」

断熱材でじっくりと保温調理ができます。

内鍋

OK 電子レンジ（内鍋のみ）

2 レンジでかんたんエコ調理鍋

お申込番号　8503-602

●現品（保温容器）約30×24.5×16cm、（内鍋）約21.5×20.3×9.5cm●ポリプロピレン・ABS樹脂・発泡スチロール●容量＝約1.4ℓ●日本製

Useful Items 03

ハンドルは木目調の樹脂製でしっとりとした握り心地

tone

内面に留め具の凹凸が無く
洗いやすい！

IH 電磁調理器対応
100・200V
ガスコンロ可

3 エヌトーン　フライパン（26cm）

お申込番号 **8503-610**

●現品約48×27×9.5cm・本体重量＝約700g●本体＝アルミニウム（内面フッ素樹脂加工）、底部＝鉄溶射、ハンドル＝フェノール樹脂●深さ約5.3cm●ガスコンロ可、100・200V電磁調理器対応●韓国製

tone

一回り大きい焼き面も魅力

IH 電磁調理器対応
100・200V
ガスコンロ可

4 エヌトーン　玉子焼

お申込番号 **8503-629**

●現品約39×15×7cm・本体重量＝約440g●本体＝アルミニウム（内面フッ素樹脂加工）、底部＝鉄溶射、ハンドル＝フェノール樹脂●焼面サイズ＝約14×19cm（深さ約3.2cm）●ガスコンロ可、100・200V電磁調理器対応●韓国製

tone

深さがあるので、
煮込み料理にも！

IH 電磁調理器対応
100・200V
ガスコンロ可

5 エヌトーン　深型両口フライパン（20cm）

お申込番号 **8503-637**

●現品約39.5×21×10.5cm・本体重量＝約530g●本体＝アルミニウム（内面フッ素樹脂加工）、底部＝鉄溶射、ハンドル＝フェノール樹脂●深さ約6.7cm●ガスコンロ可、100・200V電磁調理器対応●韓国製

tone

お手入れ楽々な
内面樹脂加工

IH 電磁調理器対応
100・200V
ガスコンロ可

6 エヌトーン　深型両口フライパン（24cm）

お申込番号 **8503-645**

●現品約46×25×11.5cm・本体重量＝約720g●本体＝アルミニウム（内面フッ素樹脂加工）、底部＝鉄溶射、ハンドル＝フェノール樹脂●深さ約7.2cm●ガスコンロ可、100・200V電磁調理器対応●韓国製

詳しく解説！

便利図鑑1

Useful Items

Useful Items 01 真空パワーで炊きたて風味を逃さず美味しく保存

ごはんのおいしさを
保ちます。

1 竹炭入り丸型真空おひつ

お申込番号 **8503-653**

●現品約16φ×10.3cm●本体＝ポリプロピレン（竹炭パウダー入）、フタ＝AS樹脂、真空ポンプ・ストッパー＝ABS樹脂、パッキン・弁・パイプ＝シリコンゴム●容量＝約1.1ℓ●真空ポンプ付●日本製

Useful Items 02 新生活に好適な便利キッチングッズ

おしゃれで便利なセットで
毎日の料理を楽しく!

leye

計量みそマドラー

ゆびさきトング

こぼれにくいフチ付き
ミニまな板

パコン!としまる
ごみ袋ホルダー

2 レイエ　オールインワンセット

お申込番号 **8503-661**

●現品（計量みそマドラー）約4φ×20cm、（ゆびさきトング）約14.7×4.5cm、（こぼれにくいフチ付きミニまな板）約22.5×22.5×2cm、（パコン!としまるごみ袋ホルダー）約18.2×6.3×7cm●計量みそマドラー＝ステンレス鋼　ゆびさきトング＝ステンレス鋼　こぼれにくいフチ付きミニまな板＝ポリプロピレン　パコンとしまるごみ袋ホルダー＝本体、補助パーツ:ポリプロピレン、蓋:ポリエチレン、吸盤:塩化ビニル樹脂●日本製

Useful Items 03 魚焼きグリルで ピザやホットサンドが作れる！

本格的な石釜風ピザやサクッと
ふっくらなホットサンドが焼けます。

leye

グリルホットサンドメッシュ

グリルピザプレート

3 レイエ　グリルセット

お申込番号 **8503-670**

●現品（グリルピザプレート）約28×20×3.5cm、（グリルホットサンドメッシュ）約25×16.2×4cm●グリルピザプレート＝鉄（シリコン塗装）、グリルホットサンドメッシュ＝ステンレス鋼●日本製

Useful Items 04 煮物、だし作りに活躍する雪平鍋

丸みのある形で
煮汁が対流しやすい

IHヒーターにも対応しています

※蓋は付いておりません。

aikata

アイカタ

温もりがあって
手になじむ
木製ハンドル

注ぐ時に横からこぼれたり、
尻廻りせずに注げる口形状
です。

IH 電磁調理器対応
100･200V
ガスコンロ可

4 アイカタ 両口ステンレス雪平鍋（18cm）

お申込番号 **8503-688**

●現品約35×22×9cm･本体重量＝約480g●本体＝ステンレス、ハンドル＝天然木（ブナ材）●容量＝約1.7ℓ（深さ約8cm）●ガスコンロ可、100･200V電磁調理器対応●日本製

URBAN STYLE

Interior

感性を研ぎ澄ます
洗練されたフォルム
アーバンスタイル

ブラック　ブラウン

LAMP

1 アロマランプ

お申込番号 **8503-700**

●現品約8×8×13cm・本体重量＝約1kg●ガラス・スチール●電源＝AC100V・15W・クリアナツメ球1個使用・中間スイッチ・コード長約1.7m●アロマオイルは付属しておりません●中国製

CUSHION

2 ざぶとんクッション

お申込番号	ブラック	8503-718
	ブラウン	8503-726

●現品約45×45×15cm・本体重量＝約2kg●側地＝ポリエステル100%、中身＝ウレタンフォーム●日本製

ブラウン　ナチュラル

ホワイト　ブラック

TRASH CAN

3 トラッシュカン（ダストボックス）　丸型

お申込番号	ブラウン	8503-734
	ナチュラル	8503-742

●現品約23φ×28cm●本体・ストッパーリング＝スチール（粉体塗装）、蓋＝天然木（ウォールナット材）積層合板（ラッカー塗装）●容量＝約7ℓ●中国製

UMBRELLA STAND

4 陶器傘立て

お申込番号	ホワイト	8503-750
	ブラック	8503-769

●現品約16.5×16.5×43.5cm・本体重量＝約4kg●陶器●底マット付※焼き上がりにより、色・寸法が若干異なる場合がございます。●ベトナム製

※中身にウレタン等の柔らかい中材を使用しているものは、材質の特性上、サイズ・ボリュームに多少違いがある場合がございます。予めご了承ください。

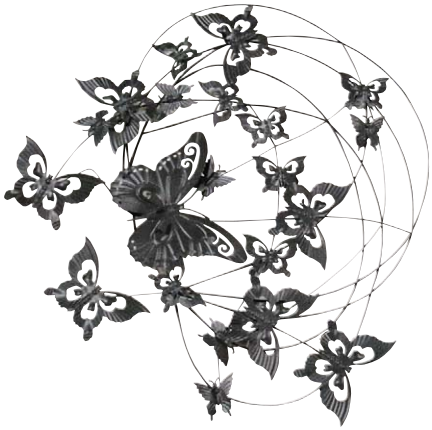

壁にピン等で取り付けます。

ORNAMENT

1 ウォールアート　壁飾り　蝶々

お申込番号 **8078-383**

●現品約68×6×73cm・本体重量＝約900g
●鉄（ラッカー塗装）●中国製

RUG

家庭洗濯可

2 シャギー調ラグ

お申込番号		
	ベージュ	**8078-391**
	グリーン	**8078-405**

●現品約130×185cm●表地＝ポリエステル100%・裏地＝ポリエステル100%（すべりにくい加工）・中材＝ウレタンフォーム●ラグ1枚●中国製

HANGER

組立式

3 L型ハンガー

お申込番号 **8078-413**

●現品約40×45×150cm・本体重量＝約3.1kg●天然木ラバーウッド（ラッカー塗装）●耐荷重＝約10kg（全体）<メーカー調べ>●組立式●ベトナム製

NATURAL STYLE *Interior*

優しさと柔らかさ
心に安らぎを届けてくれる
ナチュラルスタイル

ホワイト　ブラック

UMBRELLA STAND
4 陶器傘立て

お申込番号		
	ホワイト	8304-588
	ブラック	8304-596

●現品約19×16.5×40.5cm・本体重量＝約4kg●陶器●底マット付※焼き上がりにより、色・寸法が若干異なる場合がございます。●ベトナム製

CHAIR
5 回転式チェア

組立式

お申込番号 **8078-421**

●現品約43×53×82cm・本体重量＝約7.3kg●スチール（粉体塗装）・ポリ塩化ビニール・ウレタンフォーム・積層材●座面高＝約46cm●組立式●中国製

WATCH CASE
6 ウォッチケース　5本用

お申込番号 **8078-430**

●現品約28.5×11×8cm・本体重量＝約600g●合成皮革（ポリウレタン）・ポリエステル・ガラス●ウォッチ用クッション5個付属●中国製

※小物は商品に含まれません。

※小物は商品に含まれません。

TRAY
7 オーバーナイター

お申込番号 **8078-448**

●現品約25.5×18×9cm・本体重量＝約700g●合成皮革（ポリウレタン）・ポリエステル生地●中国製

ナチュラル　ブラウン

組立式

TABLE
8 サイドテーブル（キノコ）

お申込番号		
	ナチュラル	8078-456
	ブラウン	8078-464

●現品約43×45×54cm・本体重量＝約2.9kg●天然木ラバーウッド材（ラッカー塗装）●天板サイズ＝約40φcm●耐荷重＝約3kg<メーカー調べ>●組立式●ベトナム製

ホワイト

ネイビー

家庭洗濯可

RUG
9 インド綿100%　カーペット

お申込番号		
	ホワイト	8078-472
	ネイビー	8304-669

●現品約130×185cm●表面＝綿100%、中材＝ウレタンフォーム、裏面:不織布●インド製

ブラウン

ナチュラル

LOW DESK

組立式

1 ローデスク

お申込番号 **8304-677**

●現品約60×35×35cm・本体重量＝約5kg●天然木（桧材、杉材・ラッカー塗装）●耐荷重＝約10kg（天板）、約2kg（棚板）＜メーカー調べ＞●組立式●日本製

BASKET

2 バスケット3個組

お申込番号		
	ブラウン	8304-685
	ナチュラル	8304-693

●現品約38×26×26cm・本体重量＝約1kg（1個あたり）●籐（ラッカー塗装）、天然木（チーク材）、生地（綿76%、ポリエステル23%、レーヨン1%）●3個組●インドネシア製

CHAIR

3 フォールディングチェアー

お申込番号 **8078-480**

●現品約45×49.5×64cm・本体重量＝約4.1kg●天然木（ラバーウッド材・ラッカー塗装）・ポリ塩化ビニール・ウレタンフォーム●座面高＝約39.5cm●収納時＝約45×8.5×70cm●耐荷重＝約70kg＜メーカー調べ＞●ベトナム製

セキスイ

HANGER

組立式

4 つっぱり式ポールハンガー（あいツリー）

お申込番号 **8078-499**

●現品約12×43×200～275cm・本体重量＝約2kg●スチールパイプ（樹脂コーティング）、ABS樹脂●耐荷重＝約1kg（トレイ部）、約4kg（アーム1本あたり）、約20kg（全体）＜メーカー調べ＞●組立式●中国製

ベージュ

グリーン

家庭洗濯可

RUG

5 洗えるはっ水シェニールラグ

お申込番号		
	ベージュ	8318-929
	グリーン	8318-945
	ブラウン	8078-502

●現品約130×185cm●表地＝ポリエステル100%（はっ水加工）、裏地＝ポリエステル100%（すべりにくい加工）、中材＝ウレタンフォーム●ラグ1枚●中国製

ブラウン

NATURAL STYLE *Interior*

生活の木

DIFFUSER

組立式

6 エッセンシャルオイルディフューザー　ラウンド

お申込番号 **8078-510**

●現品約10.7φ×15.5cm●パイン材・ガラス・金属他●電源＝AC100V・消費電力＝6W●コード長約1.8m●香りの強弱調節・ダイヤル式●付属品＝ブレンド精油（約1mℓ）●組立式●本体＝台湾製、ブレンドオイル＝最終加工地・日本製

※連続稼動はいたしません。

グリーン

ブラウン

CUSHION

7 ミラビーズ　レストクッション

お申込番号		
	ブラウン	8078-529
	グリーン	8304-758

●現品約55×80×50cm・本体重量＝約1.5kg●側地＝ポリエステル100%、中身＝ポリスチレン＋ポリエチレン（発泡ビーズ5mm＋粉砕した高発泡ポリエチレンシート）●日本製・側地カバーのみ中国製

RACK

組立式

8 コレクションラック

お申込番号 **8304-766**

●現品約44.1×17×51cm・本体重量＝約4.5kg●中質繊維板●空間内寸＝（大扉付き）約13.5×15×20cm2、（大扉なし）約13.5×16×20cm1、（小扉付き）約13.5×15×13.5cm2、（小扉なし）約13.5×16×13.5cm4・耐荷重＝約1kg（棚板1枚あたり）<メーカー調べ>●組立式●日本製

FLOWER

9 プリザーブドフラワー　エレガントフレーム

お申込番号 **8304-774**

●現品約19.5×7×高さ15.8cm●フレーム・容器＝樹脂、プリザーブドフラワー●プリザーブドフラワーは自然の素材を加工していますので、大きさ形は写真と異なります。あらかじめご承知おき下さい。●日本製、プリザーブドフラワー＝中国製

FLOWER

10 ジーナ（造花）

お申込番号 **8304-782**

●現品約36×30×50cm●ポリエステル・ポリプロピレン●日本製、部材＝中国製

BOTANICAL STYLE

Interior

みずみずしく
植物の力を生活に
活かしてリラックス

GREENPARK

GREEN

1 グリーンのウォーターキューブ2個セット

お申込番号 **8503-793**

●現品(ミリオン)約11×11×13cm・(シュガーバイン)約17×17×16cm●器=ガラス、植物=ポリエステル、塩化ビニル樹脂、鉄芯、人工樹脂水=シリコン樹脂、石=天然石(白玉石)●ミリオン、シュガーバイン、花器(ガラス)※器と植物は固定されています。●日本製、部材=中国(人工樹脂水のみ日本)製

GREENPARK

GREEN

2 グリーンミックススワッグH50

お申込番号 **8503-807**

●現品約30×10×50cm・重量=約85g●ポリエステル、塩化ビニル樹脂、鉄芯●裏面に掛用フックあり●日本製、部材=中国製

GREEN

3 壁掛用アーティフィシャルグリーン

お申込番号 **8503-815**

●現品約30.5×30.5×13.5cm・本体重量=約800g●ポリエチレン・ポリスチレン・ポリエステル・PET●壁掛用●中国製

PHOTO FRAME

4 クリップフレーム

お申込番号 **8503-823**

●現品約42.5×2.3×23cm●フレーム=樹脂●写真サイズ:ハガキサイズ3枚収納可●掛置兼用(吊り紐、木足棒付)●カード3枚付●クリップ付●日本製

VASE

5 フラワーベース一輪挿し

お申込番号 **8503-777**

●現品約30×12×40cm・本体重量=約800g●鉄(ラッカー塗装)、ソーダガラス●中国製

組立式

RACK

6 ガーデンコーナーラック3段

お申込番号 **8503-785**

●現品約43.5×33×80cm・本体重量=約2.4kg●スチール(粉体塗装)●棚板=(上段・中段)約23×31.5cm、(下段)約29.5×41cm●耐荷重=約3kg(棚1段あたり)<メーカー調べ>●組立式●中国製

※小物は商品に
含まれません。

GLASSES RACK

1 メガネタワー

お申込番号 **8304-855**

●現品約19×11×30cm・本体重量＝約1.2kg●合成皮革（ポリウレタン）、ポリエステルベルベット●中国製

STOOL

2 木製ハイスツール

組立式

お申込番号 **8304-863**

●現品約32×32×60cm・本体重量＝約2.8kg●天然木（ラバーウッド材）・ラッカー塗装●耐荷重＝約80kg<メーカー調べ>●組立式●ベトナム製

ネイビー

ワイン

MAT

3 トルコ製 ウィルトン玄関マット

お申込番号		
	ネイビー	8304-871
	ワイン	8078-561

●現品約60×90cm●ポリプロピレン100%●ウィルトン織マット1枚●トルコ製

CLASSIC STYLE *Interior*

使うほどに愛着のわく
時を超えて愛される
デザインたち

ナチュラル

ブラウン

組立式

TABLE

4 サイドテーブル　ロータス

お申込番号		
	ナチュラル	8304-898
	ブラウン	8078-570

●現品約40×40×56cm・本体重量＝約3.4kg●本体＝天然木オーク材化粧板（ラッカー塗装）・積層合板・天然木ラバーウッド材●耐荷重＝約3kg<メーカー調べ>●組立式●ベトナム製

※小物は商品に含まれません。

COSMETIC CASE

5 木製コスメティックボックス

お申込番号　8078-588

●現品約24×23×29cm・本体重量＝約1.2kg●天然木（桐材）●日本製

PICTURE

6 手描き油絵　「黄色のブーケ」

お申込番号　8304-928

●現品約25.5×2.5×25.5cm●枠＝樹脂（ポリスチレン）●吊り紐付●日本製、絵＝韓国製

※小物は商品に含まれません。

HOLDER

7 リモコンラック（回転式）

お申込番号　8304-936

●現品約22×16.5×14cm・本体重量＝約900g●天然木（アチガス）他●日本製

MAG

CLOCK

8 MAG 時報付き振り子時計　西洋館

お申込番号　8304-944

●現品約29×6.6×43.6cm●ABS樹脂、ガラス●なめらか秒針●報時機能（16曲メロディ&ボンボン時打ち）●夜間自動鳴止め機能（午後10時～午前5時）●音量調整機能付●振り子付●単3乾電池4本付（モニター電池）●台湾製

家庭洗濯可

MAT

9 洗える国産モケットロングマット

お申込番号　8304-952

●現品約67×150cm●表＝アクリル76%・綿24%・裏面＝不織布貼り●マット1枚●日本製

THERMOMETER

10 温度計&ストームガラス

お申込番号　8304-960

●現品約13×8×25cm・本体重量＝約700g●ガラス、パラフィンオイル、アルコール、天然樟脳、天然木（雑木）●中国製

※お届け時にセットされている電池は、テスト用の為に電池寿命が短いモニター電池となっております。電池切れの際には時計店などにて電池をご購入・交換してください。

FEMININE STYLE

Interior

ロマンティックな表情に
女性らしさが高まる
フェミニンスタイル

ブラウン

ブラック

アイボリー

ピンク

CUSHION

1 タイコ型ビーズクッション&ハート型クッションセット

お申込番号	ブラウン	8304-979
	ブラック	8304-987
	アイボリー	8304-995
	ピンク	8078-596

●現品(タイコ型クッション)約50×50×20cm・本体重量＝約800g、(ハート型クッション)約45×45cm・本体重量＝約600g●(タイコ型クッション)張地＝ポリエステル100%・詰めもの＝ビーズ、(ハート型クッション)張地＝ポリエステル100%・詰めもの＝ポリエステルわた100%(直詰めタイプ)●タイコ型ビーズクッション・ハート型クッション×各1●日本製

ベージュ

RUG

家庭洗濯可

2 フィラメントラグ

お申込番号	ベージュ	8078-600
	ブラウン	8078-618
	ピンク	8078-626

●現品約185×185cm●表地＝ポリエステル100%・裏地＝不織布・中材＝ウレタンフォーム●ラグ1枚●中国製

ブラウン

ピンク

ナチュラル

ブラウン

ホワイト

LOW TABLE

3 折れ脚テーブル75

お申込番号	ナチュラル	8078-634
	ブラウン	8078-642
	ホワイト	8078-650

●現品約75×50×32cm・本体重量＝約4.6kg●天板＝プリント紙化粧繊維板、脚部＝スチール(粉黛塗装)●折りたたみ時＝約75×50×5cm●耐荷重＝約8kg<メーカー調べ>●折れ脚式●台湾製

※小物は商品に含まれません。

ACCESSORIES CASE

4 ジュエルケース

お申込番号 8078-669

●現品約22×17×10.5cm・本体重量＝約900g●合成皮革(ポリウレタン)・ポリエステルベルベット●中国製

ベージュ

ブラウン

FLOOR CHAIR

6 ミニボア　ザイス

お申込番号	ベージュ	8078-685
	ブラウン	8078-693

●現品約44×44(フラット時77)×42(座面高11)cm・本体重量＝約3kg●張地＝ポリエステル、中身＝スチール・ウレタンフォーム・チップウレタン●13段階リクライニング(腰部)●日本製

アイリスオーヤマ

HANGER RACK

組立式

7 ハンガーラック　2段

お申込番号 8078-707

●現品約108×45×150cm・本体重量＝約4.8kg●スチール(エポキシ粉体塗装)、ABS樹脂●耐荷重＝約50kg(全体)、約15kg(棚板1枚当たり)、約2.5kg(ハンガー両端部片側)、約15kg(ハンガー中央部)<メーカー調べ>●組立式●中国製

※小物は商品に含まれません。

ACCESSORIES CASE

5 トランクジュエルケースS

お申込番号 8078-677

●現品約16×6×14.5cm・本体重量＝約300g●合成皮革(ポリウレタン)・ポリエステル生地●中国製

※中身にウレタン等の柔らかい中材を使用しているものは、材質の特性上、サイズ・ボリュームに多少違いがある場合がございます。予めご了承ください。

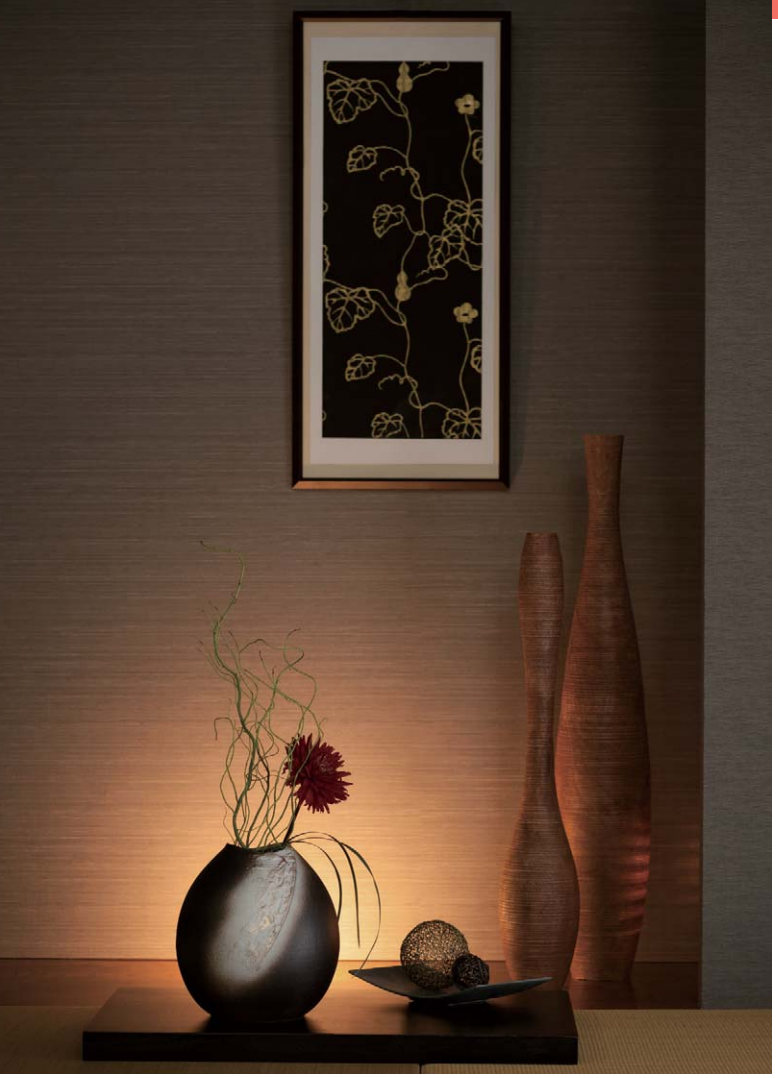

VASE

1 萩焼　青萩
耳付花生　清玩作

お申込番号 **8078-715**

●現品約9φ×22.5cm●陶器（萩焼）●花瓶1●日本製

RACK

3 籐フラワーラック

お申込番号 **8078-758**

●現品約40×20×59cm・本体重量＝約1.6kg●籐（ウレタン樹脂塗装）●インドネシア製

※植物は商品に含まれません。

ブラウン

ダークブラウン

ナチュラル

STOOL

2 籐スツール

お申込番号	ブラウン	**8078-723**
	ダークブラウン	**8078-731**
	ナチュラル	**8078-740**

●現品約34×34×43cm・本体重量＝約2kg●籐（ラッカー塗装）●座面高＝約43cm●インドネシア製

JAPANESE STYLE *Interior*

落ち着きと調和が
とっておきの時間を運ぶ
ジャパニーズスタイル

LIGHT

4 信楽焼
インテリアライト　うずまき

お申込番号 **8078-766**

●現品約12.5×14.5×22.5cm●陶器(信楽焼)●電源＝AC100V・15Wメトロ球1個使用・中間スイッチ式・コード長＝約1.9m●日本製

RUG

5 折りたたみバンブーラグ

お申込番号 **8078-774**

●現品約130×195cm・本体重量＝約3.2kg●表面＝竹、裏面＝ポリエステル(フェルト貼り)、ヘム＝ポリプロピレン●収納時＝約65×65×4cm●中国製

折りたたみ時

LOW TABLE

6 折りたたみ便利机

お申込番号 **8078-782**

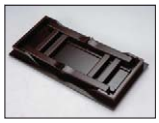

●現品約60×30×25cm・本体重量＝約2.5kg●天板＝天然木桐材、脚部＝天然木パイン材、棚板＝中質繊維板(ラッカー塗装)●収納時＝約60×30×6.5cm●耐荷重＝約20kg(天板)<メーカー調べ>●折れ脚式●中国製

VASE

7 九谷焼
金箔木立に双鶴　6号花瓶

お申込番号 **8078-812**

●現品約19.5φ×19.5cm●磁器(九谷焼)●日本製

BRUSH

8 熊野化粧筆
筆の心　きのこブラシ

お申込番号 **8078-804**

●現品全長6.6cm・毛丈3.8cm●粗光峰・灰リス●フェイスブラシ●日本製

BRUSH

9 北斗園
熊野化粧筆3本セット　赤軸

お申込番号 **8078-790**

●現品＝(チークブラシ)約14.6cm・毛丈約3.4cm(アイシャドウ)約14.6cm・毛丈約34cm(リップ)約13.5cm・毛丈約1cm●(チークブラシ)毛質＝灰リス・白尖峰、軸＝木・金具・アルミ (アイシャドウブラシ)毛質＝セーブル、軸＝木・金具・アルミ(リップブラシ)毛質＝セーブル、軸＝木・金具・アルミ●チークブラシ、アイシャドウブラシ、リップブラシ×1●日本製

※1、4の商品は、焼き上がりによって色合いが写真と異なる場合がございます。予めご了承ください。

暮らしにくつろぎ感が
広がるラグ&チェア

アイボリー

ブラウン

1 日本製水洗いできる カーペット（モンステラ）

お申込番号		
	アイボリー	8078-820
	ブラウン	8078-839

●現品約174×174cm●ポリプロピレン100%
●カーペット1枚●日本製

アイボリー

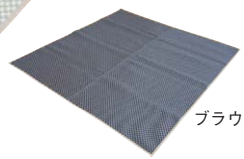
ブラウン

2 日本製水洗いできる カーペット（市松）

お申込番号		
	アイボリー	8078-847
	ブラウン	8078-855

●現品約174×174cm●ポリプロピレン100%
●カーペット1枚●日本製

アイボリー

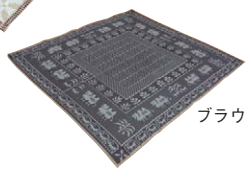
ブラウン

3 日本製水洗いできる カーペット（シルクロード）

お申込番号		
	アイボリー	8078-863
	ブラウン	8078-871

●現品約174×174cm●ポリプロピレン100%
●カーペット1枚●日本製

アイボリー

ブラウン

4 日本製水洗いできる カーペット（リーフ）

お申込番号		
	アイボリー	8078-880
	ブラウン	8078-898

●現品約174×174cm●ポリプロピレン100%
●カーペット1枚●日本製

アイボリー

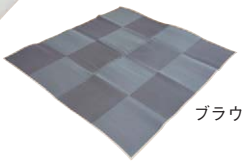
ブラウン

5 日本製水洗いできる カーペット（ブロック）

お申込番号		
	アイボリー	8078-901
	ブラウン	8078-910

●現品約174×174cm●ポリプロピレン100%
●カーペット1枚●日本製

ブラウン

ベージュ

モスグリーン

6 コンパクト収納チェア

お申込番号	ブラウン	8078-928
	ベージュ	8078-936
	モスグリーン	8078-944

●現品約47×61(フラット時100)×52(座面高6)cm・本体重量＝約2.5kg●張地＝ポリエステル100%、フレーム＝スチールパイプ、中身＝ウレタンフォーム●5段階リクライニング(腰部)●日本製

ブラウン

グリーン

ピンク

ベージュ

7 ポップチェア

お申込番号	グリーン	8078-952
	ピンク	8078-960
	ブラウン	8305-398
	ベージュ	8078-979

●現品約46×50(フラット時74)×36(座面高9)cm・本体重量＝約2.2kg●張地＝ポリエステル100%、フレーム＝スチールパイプ、中身＝ウレタンフォーム●13段階リクライニング(腰部)●日本製

ベージュ

ブラウン

8 ボアクッション

お申込番号	ベージュ	8078-987
	ブラウン	8078-995

●現品約60×30×50cm・本体重量＝約2kg●側地＝ポリエステル、中身＝粉砕チップウレタン●日本製

モスグリーン

ピンク

ベージュ

ブラウン

9 二つ折りできる　丸クッション

お申込番号	ブラウン	8682-019
	モスグリーン	8682-027
	ピンク	8682-035
	ベージュ	8682-043

●現品約57φ×7cm・本体重量＝約1.5kg●側地＝ポリエステル100%、中身＝ウレタンフォーム(硬質チップウレタンフォーム)●日本製

ブラウン

グリーン

10 アームレストクッション　マイン

お申込番号	ブラウン	8305-479
	グリーン	8305-487

●現品約60×45×29cm・本体重量＝約1kg●側地＝ポリエステル100%、中身＝ポリスチレン+ポリエチレン(発泡ビーズ5mm+粉砕した高発泡ポリエチレンシート)●日本製

グレー

ブラウン

11 低反発座椅子

お申込番号	グレー	8305-495
	ブラウン	8682-051

●現品約41×50(フラット時86)×49(座面高9)cm・本体重量＝約2kg●張地＝ポリエステル100%、フレーム＝スチールパイプ、中身＝低反発ウレタン・ウレタンフォーム●13段階リクライニング(腰部)●日本製

※中身にウレタン等の柔らかい中材を使用しているものは、材質の特性上、サイズ・ボリュームに多少違いがある場合がございます。予めご了承ください。

Outdoor AND Sports

アウトドア&スポーツ

Enjoy it!!

大自然で大きく深呼吸。
すてきな仲間と一緒に
スローな時間を過ごして。

『組立簡単なチェア』

収束タイプの折りたたみチェア。
便利なカップホルダー・
背面ポケット付き。

CAPTAIN STAG
FREEDOM VENTURE SPIRITS

ブルー　　レッド

1 キャプテンスタッグ ネイティブ　ラウンジチェア

お申込番号	ブルー	8503-831
	レッド	8503-840

●現品約82×51×80cm・本体重量＝約2.3kg●金属（鋼）（エポキシ樹脂塗装）、ポリエステル、ウレタンフォーム●収納サイズ＝14×14×84cm・座面の高さ＝36cm・耐荷重＝80kg＜メーカー調べ＞●中国製

『家族４人の BBQ に』

ハイ62cmとロー23 cmに高さ調節可能。
串がなくても焼ける格子タイプです。

CAPTAIN STAG
FREEDOM VENTURE SPIRITS

2 ツーウェイバーベキューコンロ

組立式

お申込番号　8503-858

●現品約42×25×62・23cm・本体重量＝約2.3kg●本体＝鉄（メラミン樹脂塗装）、バーベキュー網＝鉄（クロームメッキ）、目皿＝鉄（亜鉛めっき）●組立式●台湾製

『日よけに活躍!』

野外でのバーベキューや砂浜で活躍。
一家に1つあると日差しよけに重宝します。

組立式

3 STKコレクション　ビーチテント(日よけ用)

お申込番号 **8503-866**

●現品約210×160×130cm・本体重量=約1.45kg●ポリエステル、グラスファイバー●収納時=約12φ×63cm●ポール×2、ペグ×4、収納袋×1●組立式●中国製

『ポケットに収まるペンライト』

最大光束 120 ルーメン、
最大照射距離約 80m。

LEDLENSER

『コンパクトなヘッドライト』

ライトの角度と明るさを
調節することができます。

LEDLENSER

4 LEDフォーカス機能付ペン型ライト

お申込番号 **8503-874**

●現品約1.5φ×14cm・本体重量=約55g●アルミニウム合金●最大光束=約120ルーメン・最長照射距離=約80m●防水等級IP54●単4アルカリ乾電池2本付(モニター用)●中国製

5 LEDフォーカス機能付ヘッドライト

お申込番号 **8503-882**

●現品(ライト部)約7.6×3.4×3.2cm・フリーサイズベルト・本体重量=約133g●ABS樹脂●最大光束=約120ルーメン・最長照射距離=約100m●防水等級IPX4●単4アルカリ乾電池3本付(モニター用)●中国製

少しの時間を有効利用して
自宅で手軽にレッスン！
スコアアップが叶うかも。

『自宅でパッティング練習』

ボールがカップインすると、自動で手元まで戻るから効率的な反復練習が可能。

1 パッティンググリーン

お申込番号 **8305-584**

●現品（マシーン）約16.5×26.5×6cm・（マット）約14.5×150cm・本体重量＝約1.1kg●マシーン＝ポリスチレン、マット＝ナイロン・ポリエステル・合成ゴム●単2乾電池2本付（モニター用）●マシーン×1、マット・ボール×各2●台湾製

『アームの高さは8段階』

ドライバーにもアイアンにも対応。
インパクトゾーンを意識した練習ができるライン入り。

2 大型ヘッドパンチャー

組立式

お申込番号 **8682-124**

●現品（マット）約49×20cm・本体重量＝約1.6kg●芝＝ナイロン、マット＝ラバー、アームセット＝鉄・ポリエステル●右打ち専用●8段階高さ調整可・大型ヘッド対応●組立式●日本製

『プロゴルファーが監修！』

フックとスライス、それぞれの傾斜角度が
2 段階調整できる機能パターマット。

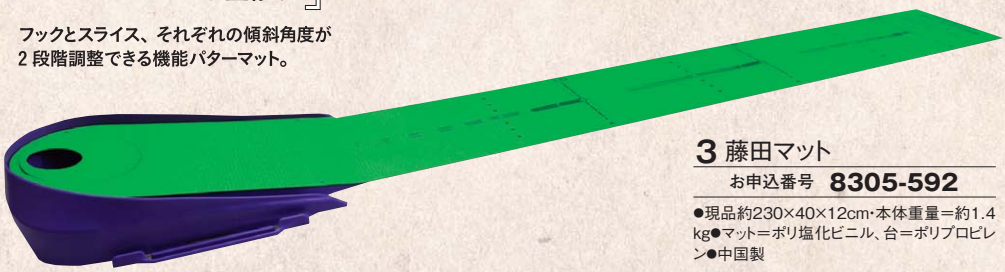

3 藤田マット

お申込番号 **8305-592**

●現品約230×40×12cm・本体重量＝約1.4kg●マット＝ポリ塩化ビニル、台＝ポリプロピレン●中国製

『エギングデビューに』

イカを釣る入門セット。初心者にも使いやすい
ロッドとリール各1にエギ3個付き。

4 エギング入門セット

お申込番号 **8682-132**

●現品(ロッド)約2.4m(8フィート)・重量=約200g、(リール)約12×12×11cm・重量=約200g、(エギ)約11×2.4×1.7cm・重量=約15g(1個あたり)●ロッド=フェノールグラス、リール=グラファイト、エギ=ナイロン●ロッド・リール×各1、エギ×3個●中国製

『スポーツの試合やレジャーに』

2つを同時に注水できるWコックタイプ。
紙コップが置けるカップホルダー付き。

Peacock®

5 ピーコック　ダブルコックキーパー(9.5ℓ)

お申込番号 **8682-140**

●現品約24.5×25.4×43cm・(収納時)高さ約36.4cm・本体重量=約1.8kg●本体=鋼板、内容器=アルミニウム、上蓋・コック=ポリプロピレン、パッキン=シリコーンゴム●口径=約148mm●日本製

『折りたためば約1/6サイズ』

クッション性のあるEVA素材。ウォーカーや
バイクの下に敷く保護マットにも。

ALINCO

6 アルインコ　折りたたみエクササイズマット

お申込番号 **8682-159**

●現品約60×179×0.6cm・本体重量=約615g●エチレン酢酸ビニルコポリマー●台湾製

『ボディバランスのトレーニング!』

スケート運動で下半身を鍛え、バランス能力を
向上します。

ALINCO

7 アルインコ　スライドボード

お申込番号 **8305-649**

●現品約184.0×58.0×4.5cm・本体重量=約1700g●ポリプロピレン、ポリ塩化ビニル、ポリアミド(ナイロン)、ポリウレタン●付属品=シューズカバー、収納バッグ●台湾製

TWINBIRD

『椅子やベッドがマッサージャーに早変わり!』

背中・腰・太ももの各部を心地よくマッサージ。軽量なので
持ち運びにも便利、折り畳んで収納もできます。

8 ツインバード シートマッサージャー

お申込番号 **8305-657**

●現品約47×5×90cm・本体重量=約1.3kg●ポリエステル・ウレタンスポンジ・ABS樹脂●電源=AC100V・消費電力=8W(専用ACアダプター)●コード長約2.5m●定格時間=10分、タイマー=10分(オートオフ)、強さ=強/弱●付属品=ACアダプター●医療機器認証番号:220AGBZX00097000●中国製

Cosmetics BRAND

Melvita
french organic beauty care since 1983

花やハーブを原料にした
やさしい使い心地がうれしい

生物学者のベルナー・シュビリア氏が1983年に創立。フェイスケアアイテムを中心にボディ、ヘア、オーラルケアまでを展開。

モチモチの
美肌へ

1 メルヴィータ
アルガン&ミストセット

お申込番号 **8503-890**

●内容量＝フラワーウォーターリセットミストローズ28㎖・ビオオイルアルガンオイル50㎖・ビオソープローズ&アカシアハニーソープ100㎖×各1●フランス製

しっとり潤う
アルガンと
香り豊かなローズ

2 メルヴィータ
アルガン&ローズ　ハンドケアセット

お申込番号 **8503-904**

●内容量＝ビオオイルローズ&アルガンタッチオイル10㎖・ネクターデローズハンドクリーム30㎖・アルガンビオオイルインハンドクリーム30㎖・ビオオイルアルガンタッチオイル10㎖×各1●フランス製

香りを楽しみながら
リラックスタイムを。

Cosmetics BRAND

NEAL'S YARD REMEDIES COVENT GARDEN

リラックス感ある香りに
体の芯までゆるみそう

ハーブやアロマ、コスメ製品を展開するブランド。学べるスクールやトリートメントを受けられるサロンも提供。

やさしい灯りと
爽やかな香りに
包まれるひとときを

3 アロマボックスグレープフルーツセット

お申込番号 8503-912

●現品（アロマライト）約6.9φ×12cm・本体重量（アロマライト）＝約395g●コード長さ2m●電源＝AC100V・消費電力10W●アロマライト＝磁器●アロマライト・エッセンシャルオイル（グレープフルーツ5㎖）各1●エッセンシャルオイル＝イギリス製、アロマライト＝日本製

気分や時間帯に合わせて、
2つの香りから
お好みをチョイス

4 アロマボックス　リラクセーション

お申込番号 8503-920

●現品（アロマソケット）約5φ×10.5cm・本体重量（アロマソケット）＝約150g●磁器●電源＝AC100V・消費電力＝5W●アロマソケット、エッセンシャルオイル（ラベンダー・ティートリー）5㎖●エッセンシャルオイル＝イギリス製、アロマソケット＝日本製

ラベンダーが心地よく
香る乳液タイプで、
潤いのある肌へ

5 イングリッシュラベンダーボディローション

お申込番号 8503-939

●内容量＝イングリッシュラベンダーボディローション（ボディ用乳液）200㎖●イギリス製

※パッケージデザイン・仕様の一部が変更になる場合がございます。予めご了承ください。

BEAUTY

〔ビューティ家電〕

BEAUTY 01

ストレートはもちろん、
髪を挟んでそのままひねるだけで
カールヘアが簡単に♪

VS SASSOON

1 ヴィダルサスーン　マルチヘアアイロン

お申込番号 **8305-681**

●現品約30.5×3×8.5cm・本体重量＝約350g●ポリブチレンテレフタレート樹脂●電源＝AC100−240V・消費電力＝23−60W●コード長約1.9m●プレート温度＝最高180℃●付属品＝収納キャップ●中国製

BEAUTY 02

アタッチメントを付け替えて
ストレートもカールも
思いのままに。

Panasonic

キャップ

2 パナソニック　ヘアーアイロン

お申込番号 **8682-167**

●現品約4.5×4.2×29cm・本体重量＝約350g（カール32アタッチメント装着時）●PBT、ポリカーボネイト●電源＝AC100～240V（自動電圧切替付）・消費電力＝0.1～400W●コード長約1.7m●アイロン部温度＝約130・140・150・160・170℃（5段階温度）●準備時間約1分●自動電源OFF（約60分後）●タイ製

BEAUTY 03

ミラー角度が自由に回転できる
四角型卓上タイプ。

KOIZUMI

電池別売
単3×3

3 コイズミ　LEDミラー

お申込番号 **8682-175**

●現品約22.3×16.1×30.3cm・本体重量＝約610g●ABS樹脂●USB入力　DC5V1Aまたは単3乾電池3個使用（別売）●鏡サイズ約217×148mm●拡大倍率＝等倍・5倍●付属品＝USBケーブル、ACアダプター●中国製

BEAUTY 04

お顔をお手入れして
化粧ノリのいい肌へ。
マユコーム付き。

Panasonic

電池別売
単4×1

4 パナソニック　フェリエ　フェイスシェーバー

お申込番号 **8682-183**

●現品約1.7×3×15.6cm・本体重量＝約20g●ABS樹脂●単4アルカリ乾電池1本使用（別売）●うぶ毛・眉メイク●中国製

BEAUTY 05

なめらかな剃り味。
スリムでスタイリッシュな
3枚刃シェーバー。

Panasonic

5 パナソニック　メンズシェーバー

お申込番号 **8682-191**

●現品約6.5×4.4×16cm、本体重量＝約160g●ABS樹脂●電源＝AC100V・消費電力＝約2W（充電時）、8時間充電式●外刃＝ステンレス刃物鋼3枚刃、内刃＝30°鋭角ナノエッジ内刃●フル充電し1日1回3分間使用で約7日間使用可、本体水洗い可能●掃除用ブラシ付●中国製

BEAUTY 06

しっかり剃れる
3枚刃シェーバー、
背面トリマー刃付き。

IZUMI

6 イズミ　往復式シェーバー

お申込番号 **8305-738**

●現品約6.5×4.5×15.4cm・本体重量＝約162g●本体＝ABS、内刃＝SUS、外刃＝Ni●電源＝AC100V・消費電力＝1.4W●コード長約1.8m●3枚刃●往復式シェーバー8時間充電式●水洗い可●充電時間＝8時間●使用日数＝8日間（フル充電1日1回3分間使用の場合）●充電式・キワゾリ刃、水洗い可●付属品＝電源アダプタ、ブラシ、キャップ●中国製

BEAUTY 07

水洗いできない靴を清潔に。
10分で99.99％除菌できます。

7 ペディック　充電式靴除菌器

お申込番号 **8305-746**

●現品約4.7×5.5×15.5cm・本体重量＝約120g●スチール、UV管、ABS、PC●除菌ライト＝253.7nm　UV−C　OZONE　FREE●ランプ電力＝1W●ランプ寿命＝約10,000時間●動作温度　気温0〜40度●動作湿度＝20%〜90%●充電時間＝約2時間（1度の充電で約4〜5回分の動作）●中国製

※電気関連商品は、期間中でも新製品が発売された場合、同等機能以上の新商品をお送りすることがありますので予めご了承ください。

HEALTH CARE

〔ヘルスケア家電〕

HEALTH CARE 01

毛先までしっかり髪をとらえて
テンションがかけやすい
ワイドブローブラシ

Panasonic

1 パナソニック　くるくるドライヤー

お申込番号 **8308-168**

●現品約5.2×30.0cm・本体重量＝約320g●ポリカーボネート●電源＝AC100-120／200-240V・消費電力＝700W（AC120／240Vドライ時）・500W（AC100／200Vドライ時）●コード長約1.7m●電圧切替付●着脱式フィルター付●温風温度＝約120℃（700W・室温30℃・DRY時）●付属品＝ワイドブローブラシ、C−2プラグアダプター●タイ製

HEALTH CARE 02

マイナスイオンに含まれる
水分を熱から守り、
さらさらな髪へ。

Panasonic

2 パナソニック　ヘアードライヤー　イオニティ

お申込番号 **8305-754**

●現品約19.6×7.9×21.1cm・本体重量＝約485g●ポリカーボネート・ABS樹脂●電源＝AC100V・消費電力＝1200W（ターボ時）●コード長約1.7m●温風温度＝約100℃（ドライ時）約80℃（ターボ時）●風量＝1.6㎥／分（ノズル装着なしの時・ターボ時）●外付けマイナスイオン●速乾ノズル●折りたたみ式●タイ製

HEALTH CARE 03

髪にうるおいを届けながら
素早く乾かします。
忙しい朝にも◎。

KOIZUMI

3 コイズミ　マイナスイオンヘアドライヤー

お申込番号 **8305-762**

●現品約23.7×9.6×21.6cm・本体重量＝約525g●ABS樹脂●電源＝AC100V・消費電力＝1200W●コード長約1.7m●メインスイッチ＝TURBO・HIGH・LOW・OFF●温度調節（スカルプスイッチ）＝ON−OFF●クールスイッチ＝COOL−HOT切換え●毛髪巻込み防止機構●遠赤セラミックコーティング●ツインマイナスイオン●中国製

HEALTH CARE 04

音波振動で
歯垢をやさしく
しっかり除去します。

Panasonic

電池別売
単4×1

4 パナソニック　音波振動ハブラシ ポケットドルツ

お申込番号 **8305-770**

●現品＝約1.7×1.8×16cm･本体重量＝約30g●ABS樹脂●単4乾電池1本使用(別売)●中国製

HEALTH CARE 05

乗っている人を自動判別。
体重、体脂肪率、体水分率、
筋肉量など7項目を測定。

dretec

ナチュラルウッド

ダークウッド

5 ドリテック　体重体組成計

お申込番号		
	ナチュラルウッド	8305-789
	ダークウッド	8305-797

●現品約28×24.5×2.8cm･本体重量＝約628g●ABS樹脂、シリコン●単4乾電池3個付(モニター用)●最大計量＝150kg●最小表示＝体重:5～100kg以下50g、100超～150kgまで100g単位●表示＝体重･体脂肪率･体水分率･筋肉量･推定骨量･基礎代謝量･内臓脂肪レベル●ホールド機能●中国製

HEALTH CARE 06

今といつもの血圧値を
同時表示する
平均値比較表示が便利。

HEALTH CARE 07

カフぴったり巻き
チェック機能が
正確な計測をサポート。

HEALTH CARE 08

4人分の最新60回分の
測定値を保存。
家族の健康管理に。

Panasonic　OMRON　A&D Medical

電池別売
単4×2

6 パナソニック　手首式血圧計

お申込番号 **8682-205**

●現品約8.9×3.4×6.4cm(適応手首周約12.5～22cm)･本体重量＝約115g(乾電池除く)●ABS樹脂●電源＝DC3V(単4形アルカリ乾電池LR03×2本使用＝別売)●測定方法＝オシロメトリック法●測定範囲＝圧力0～280mmHg脈拍数30～160拍／分●医療機器認証番号:224AKBZX00062000●中国製

7 オムロン　上腕式血圧計

お申込番号 **8305-819**

●現品約10.3×12.9×8cm(適応腕周約22～32cm)･本体重量＝約250g●ABS樹脂●単3乾電池4本付(モニター用)●不規則脈波お知らせ、体動お知らせ、前回値メモリ●医療機器認証番号:225AABZX00102000●日本製

8 エー･アンド･デイ　上腕式血圧計

お申込番号 **8305-827**

●現品約14.2×11.7×6cm･本体重量＝245g●ABS樹脂●10年保証、カフすっきり収納、ACアダプター付き、四人分それぞれの最新60回分の測定値を自動保存●医療機器認証番号:229AHBZX00026000●中国製

※電気関連商品は、期間中でも新製品が発売された場合、同等機能以上の新商品をお送りすることがありますので予めご了承ください。

FAMILY
〔ファミリー家電〕

FAMILY 01
手軽に使えるスティック型。
わずかなスペースに
収納できる自立タイプ。

TWINBIRD

1 ツインバード　スティック型
クリーナー（サイクロン式）

お申込番号 **8305-835**

●現品約22.5×15.5×102cm・本体重量＝約1.7kg●ABS樹脂、ポリプロピレン、アルミ●電源＝AC100V・消費電力＝270W●コード長約4.5m●吸込仕事率＝70W●集塵容量＝約0.6ℓ●付属品＝すき間ノズル、すき間ノズルホルダー、ハンドル、床用吸込口●中国製

FAMILY 02
ペットの抜け毛のお掃除に。
コードレスだから
階段や車のシートにも。

TWINBIRD

2 ツインバード　毛トラッシュ
コードレスサイクロンクリーナー

お申込番号 **8305-843**

●現品約36×10×15cm・本体重量＝約0.9kg●ABS樹脂●電源＝AC100V・消費電力＝充電中5W●コード長約1.8m●充電時間＝（約）5時間（充電タイマー／充電完了時お知らせランプ消灯）●連続使用時間＝約10分●付属品＝充電台（ACアダプター付）、毛トラッシュミニノズル、ブラシノズル各1●中国製

FAMILY 03
ACハンディならではの
パワーでグイグイと
ゴミやホコリを吸引。

TWINBIRD

3 ツインバード　ACハンディー
ジェットサイクロン

お申込番号 **8305-851**

●現品約10.5×29.5×20.5cm・本体重量＝約1.3kg●ABS樹脂、ポリプロピレン●電源＝AC100V・消費電力＝250W●コード長約5m●吸込仕事率＝60W・集じん容量＝0.3ℓ●集じん方式＝サイクロン式●床用ブラシ・すき間ノズル・布団ノズル・収納台●中国製

FAMILY 04

スティックとハンディで
床、階段、本棚など
これ1台で楽々お掃除。

YAMAZEN

4 ヤマゼン　スティッククリーナ

お申込番号 **8682-213**

●現品約24×13×114.5cm(スティック装着時)・本体重量＝約1.6kg●ABS樹脂●電源＝AC100V・消費電力＝240W●コード長＝約4m●付属品＝隙間ノズル、フロアノズル、スティック●中国製

FAMILY 05

気軽に使える
スチーム機能に特化した
軽量モデル。

TWINBIRD

5 ツインバード　ハンディスチーマー

お申込番号 **8305-878**

●現品約6.5×12×22cm・本体重量＝約470g(製品のみ)●ポリカーボネート、PBT、ポリプロピレン●電源＝AC100V・消費電力＝600W●コード長約2.5m●タンク容量＝約50mℓ●付属品＝スタンド、モブラシ●中国製

FAMILY 06

衣類をハンガーに
かけたまま
サッとシワ伸ばし。

TWINBIRD

プルシャンブルー

セピアアイボリー

コーラルピンク

6 ツインバード　ハンディーアイロン&スチーマー

お申込番号		
	プルシャンブルー	8305-886
	セピアアイボリー	8305-894
	コーラルピンク	8305-908

●現品約30×7.6×8cm・本体重量＝約640g●ポリプロピレン、ADCセラミック塗装、ナイロン●消費電力＝AC100V・800W●コード長約2.5m●容量＝約80mℓ●かけ面広さ＝約68平方cm(表面:セラミック塗装)●噴出容量＝約0.4g／回●スチーム噴出口:12個●かけ面温度:高:約180℃、中:約150℃、低:約100℃●スチーム噴霧方式●単発ショットスチーム●付属品＝衣類ブラシ、モブラシ、スタンド、計量カップ●中国製

FAMILY 07

ハンガーにかけたまま、
お手軽カンタン
しわ伸ばし。

AL COLLE

7 アルコレ　ハンディスチーマー

お申込番号 **8305-916**

●現品約32×9.5×12.5cm・本体重量＝約800g●ABS樹脂、PC、PP、アルミニウム●電源＝AC100V・消費電力＝1000W●コード長約2.5m●タンク容量＝約150mℓ●アンチカルキ、水漏れ防止、自動スタンバイ機能●付属品＝給水カップ、布アタッチメント、ブラシアタッチメント、置台●中国製

FAMILY 08

「まぶしさガード」
採用で目にやさしい
ＬＥＤデスクライト。

IRIS アイリスオーヤマ

ホワイト

ブラック

8 アイリスオーヤマ　LEDデスクライト

お申込番号		
	ホワイト	8305-924
	ブラック	8305-932

●現品約29.3×16.5×37cm・本体重量＝約820g●ポリカーボネート●電源＝AC100V・消費電力8.5W、待機時消費電力＝0.4W●コード長約1.8m●光色＝昼白色、照度＝1500lx、調光＝無段階、演色＝Ra85●中国製

※電気関連商品は、期間中でも新製品が発売された場合、同等機能以上の新商品をお送りすることがありますので予めご了承ください。

RELAX

〔リラックス家電〕

RELAX 01

置き場所に困らない
小型設計&人感センサーで
お財布にもやさしい。

PRISMATE®

1 人感センサー付セラミックファンヒーター

お申込番号 **8305-940**

●現品約11.7×10.3×18.5cm・本体重量＝約687g●ポリプロピレン・ABS樹脂＋ポリカーボネード、ナイロン66・ガラスファイバー●電源＝AC100V－600W●電源コード長約1.5m●人感センサー距離＝1.8m●転倒時運転停止用スイッチ●中国製

RELAX 02

乾燥しがちなお部屋にうるおいを
届けるスチーム式の加湿器。

YAMAZEN

2 ヤマゼン　スチーム式加湿器

お申込番号 **8305-975**

●現品約27.5×21×27cm・本体重量＝約1.6kg●ポリプロピレン●電源＝AC100V・消費電力＝270W●コード長約1.5m●水タンク容量＝2.5ℓ●最大加湿量＝360mℓ／h●適用床面積目安（木造和室）約6畳、（プレハブ洋室）約9畳●連続使用時間（加湿）＝約7時間●中国製

RELAX 03

給水は水を注ぐだけ。
しかもタンクレスだから
お手入れが簡単。

TOPLAND

3 トップランド ラクラク給水加湿器オーブ80

お申込番号 **8305-967**

●現品約16.5×16.5×15cm・本体重量＝約350g（ACアダプター除く）●ABS樹脂●電源＝AC100V・消費電力＝16W●コード長約1.7m●加湿方式＝超音波式●最大加湿量＝80mℓ／時間●加湿量無段階調節ダイヤル付き●タンク容量＝500mℓ●連続運転時間＝約6時間●アロマ対応（水溶性アロマ対応）●空焚き防止センサー付き（※自動で運転停止）●付属品＝専用ACアダプター、お手入れブラシ●中国製

RELAX 04

速熱暖房・温度調整
機能付きミニセラミック
ファンヒーター。

YAMAZEN

4 ヤマゼン　ミニセラミックヒーター

お申込番号 **8305-983**

●現品約16×11.5×26.5cm・本体重量＝約1.5kg●スチール、ABS樹脂●電源＝AC100V・消費電力＝600W●コード長約1.5m●温度調整機能付き:低ー高（無段階）●安全装置＝転倒オフスイッチ、サーモスタット（温度過昇防止装置）、電流ヒューズ、温度ヒューズ●中国製

RELAX 05

エアコンとの併用で
冷暖房の効率をアップして
エコ＆経済的。

YAMAZEN

5 ヤマゼン エアサーキュレーター

お申込番号 **8305-991**

●現品約21×18.5×28cm・本体重量＝約1.6kg●ABS樹脂●電源＝AC100V・消費電力＝32／29W●コード長約1.6m●風量3段階●左右自動首振り●中国製

※電気関連商品は、期間中でも新製品が発売された場合、同等機能以上の新商品をお送りすることがありますので予めご了承ください。

FAMILY
〔掛時計〕

CASIO

パールブラウン

茶木目調

FAMILY 01

すっきりとした文字盤で
時刻が見やすい、
シンプルな掛時計です。

1 カシオ　電波掛時計

お申込番号		
	パールブラウン	8682-221
	茶木目調	8682-248

●現品約34φ×4.6cm●ABS樹脂枠●コチコチ秒針●電波受信OKマーク表示
●電波受信インジケーター●温度計測機能●湿度計測機能●フルオートカレンダー
●月・日・曜日表示●単3乾電池×2本付（モニター電池）●中国製

※電波時計は地域・地形などの条件により電波を受信できない場合があります。その場合は通常のクォーツ精度で作動します。
※お届け時にセットされている電池は、テスト用の為に電池寿命が短いモニター電池となっております。電池切れの際には時計店などにて電池をご購入・交換してください。

KIDS & BABY selection
キッズ&ベビーセレクション

かわいいバスケットに何を入れる？

ピンク

ホワイト

ハニーナチュラル

2 フィオーレ スタッキングバスケット

お申込番号		
	ピンク	8682-256
	ホワイト	8682-264
	ハニーナチュラル	8682-272

●現品約38×28×22cm・本体重量＝約900g●籐（ラッカー塗装）、生地＝ポリプロピレン100%●インドネシア製

洋服はここにひとまとめ

ホワイトピンク

ホワイトブルー

組立式

3 キッズカラー4段チェストパイプハンガー付

お申込番号		
	ホワイトピンク	8682-329
	ホワイトブルー	8682-337

●現品約83.5×42×91cm・本体重量＝約4.4kg●本体＝ポリプロピレン、ハンガー＝スチール（クロムメッキ・ポリプロピレンコーティング）●引出し内寸＝約26×37×16cm×4杯、ハンガー下有効高さ＝約76cm●キャスター付●組立式●日本製

角が丸くなっているので安心！

ピンク

ブルー

組立式

4 ネイキッズピッツ　ステップ

お申込番号		
	ブルー	8682-345
	ピンク	8682-353

●現品約33×31×24cm・本体重量＝約3.5kg●天然木（ラバーウッド材）（ラッカー塗装）●耐荷重＝約20kg<メーカー調べ>●組立式●ベトナム製

ZOJIRUSHI 日常生活発想

使いやすいストロータイプ

ブルー

ピンク

5 象印　ステンレスクールボトル（520㎖）

お申込番号		
	ブルー	8682-280
	ピンク	8682-299

●現品約8.5×8.5×24.5cm（ポーチ込み）・本体重量＝約360g（ポーチ込み）●本体＝ステンレス、飲み口＝ポリプロピレン●保冷効力＝9℃以下（6時間）●口径＝約4cm●ワンタッチオープンタイプ、内面Wフッ素コート、スポーツドリンク対応、ポーチ洗濯OK、本体丸洗いOK、分解栓、飛び散り抑制機構●容量＝520㎖●タイ製

コップとストローのどちらでもOK

ZOJIRUSHI 日常生活発想

ブラック

アクアブルー

6 象印　ステンレスボトル（600㎖）

お申込番号		
	ブラック	8682-302
	アクアブルー	8682-310

●現品約10×8.5×19cm・本体重量＝約350g●本体＝ステンレス（内面フッ素コート）、蓋・コップ＝ポリプロピレン●口径＝約50mm●ネームプレート付●タイ製

乗って押してたくさんあそぼ

YBIKE
ATTITUDE THROUGH APTITUDE

組立式

7 ピーウィ　ライドオントイ

お申込番号 8682-361

●現品約52×42×45.5cm・本体重量＝約1.8kg●アルミ（無鉛紛体塗装）・ポリプロピレン・合成ゴム●座面高＝約27cm●耐荷重＝約20kg<メーカー調べ>●対象年齢＝1才～3才●CE、ASTM適合●付属品＝工具●キャスター付●組立式●中国製

HOBBY

趣　味

大好きなことに没頭する
有意義な時間を。

01 おうちの中で星座を観測！星座の学習にもぴったりです。

Kenko

電池別売 単3×3

1 ケンコー　プラネタリウム スターサテライト

お申込番号 **8503-947**

●現品約16.5×17.5×17cm・本体重量＝約300g●ABS樹脂●単3乾電池3本使用（別売）●投影恒星数（北天）＝316個（1～4等星、星座名、星座ライン入り）●光源＝LED●連続動作時間＝約24時間（アルカリ電池使用時）●最大投影距離＝約2.5m●中国製

02 弾いて歌ってコンサート♪音色100種類、リズム50種類を内蔵。

CASIO

電池別売 単3×6

2 ミニキーボード

お申込番号 **8503-955**

●現品約44.6×20.8×5.1cm・本体重量＝約1kg●ハイインパクトポリスチレン樹脂●電源＝単3乾電池6本使用（別売）／AC100V（別売）・消費電力＝3.2W・コード長約60cm●電池持続時間：約5時間（マンガン乾電池使用時）●音色：100種類／パット：5種類／パターン：50種類●最大同時発音数：最大8音●ヘッドホン端子●内蔵曲10曲●32鍵ミニ鍵盤●中国製

03 ドライバー気分でフェラーリをコントロール。なめらかな曲線ラインや発色も魅力です。

電池別売 単3×6

3 フェラーリ　RCカー

お申込番号 **8503-963**

●現品（本体）約25.5×13×7cm・重量＝約287g、（コントローラー）約12×2.5×7.2cm・重量＝約50g●ABS樹脂、ポリスチレン●本体＝単3乾電池4個使用（別売）、コントローラー＝単3乾電池2個使用（別売）●本体・コントローラー×各1●中国製

04 プラスチック製のピースで作る立体パズル。完成後は色を変化させながら光ります。

Ravensburger

電池別売 単4×3

4 3Dパズル　ビッグベン ナイトエディション（216ピース）

お申込番号 **8503-971**

●現品約18×18×44cm●プラスチック●セット内容＝216ピース、専用パーツ、LEDユニット●チェコ製

05 混色しやすい水溶性色鉛筆。思いのままに鮮やかな色を表現できます。

5 カランダッシュ　水溶性色鉛筆セット

お申込番号 **8503-980**

●現品（スイスカラー12色）約10.8×18.5×1cm・本体重量＝約165g、（ポストカード15枚）＝約10×15×0.5cm・本体重量＝約55g、（筆4号）約14.7cm・本体重量＝約5g●スイスカラー12色＝木軸・顔料、ポストカード＝紙、筆＝木軸・合金・ナイロン●スイスカラー12色・ポストカード（15枚）・筆（4号）×各1●スイスカラー12色＝スイス製、ポストカード・筆＝日本製

06 色鉛筆・水彩色鉛筆・クレヨンの3つの要素を備えました。

6 ウッディセット18C

お申込番号 **8503-998**

●現品約36.5×2.9×17.3cm・本体重量＝約360g●（色鉛筆）木・ワックス・顔料●ホワイト・イエロー・オレンジ・スタビロレッド・ピンク・フレッシュピンク・ライラック・バイオレット・ウルトラマリンブルー・ブルー・シアンブルー・ターコイズ・ダークグリーン・ライトグリーン・ブラウン・ブラック・シルバー・ゴールド●チェコ製

07 色鉛筆をはじめ、水彩用の筆、シャープナーなどを専用ケースにセット。

7 スタビロ　水彩色鉛筆セット

お申込番号 **8504-013**

●現品（ブリーフケース）約33×4×25cm・本体重量＝約220g、（絵葉書スケッチブック）約10.5×1.4×15cm・本体重量＝約130g、（シャープナー）約4×5×1.6cm・本体重量＝約5g、（色鉛筆ケース）約10.5×1.2×18.3cm・本体重量＝約134g、（筆）約0.7×19.3cm・本体重量＝約5g、（筆）約0.7×18.8cm・本体重量＝約5g●色鉛筆＝顔料・木軸、A4ブリーフケース＝ポリプロピレン、絵葉書スケッチブック＝水彩画紙・厚紙張り、水彩用筆＝木軸・毛先：吸湿性ナイロン、シャープナー＝ポリスチレン●色鉛筆12色・A4ブリーフケース・水彩用筆（丸6号・平4号）・シャープナー・絵葉書スケッチブック50枚綴り×各1●色鉛筆＝チェコ製、シャープナー＝ドイツ製、その他＝日本製

08 色を重ねるだけでアートが完成。大人のためのカラーリングブックです。

ヒロシゲ

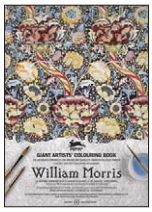

ウィリアムモリス

ゴッホ

8 カラーリングブック

お申込番号		
	ヒロシゲ	**8504-021**
	ウィリアムモリス	**8504-030**
	ゴッホ	**8504-048**

●現品約30×42×1cm・重量＝約950g●アシッドフリー（無酸紙）画用紙●24枚（12柄x2枚）●オランダ製又はマレーシア製

01 多重ガーゼなので適度なボリュームがあり通気性・保温性に優れています。

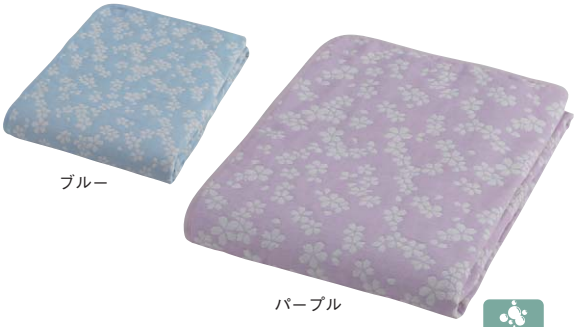

家庭洗濯可

1 大阪泉州産　ジャカード織多重ガーゼケット

お申込番号		
	ブルー	8306-289
	パープル	8306-297

●現品約140×190cm●上層＝綿100%・中層＝ポリエステル100%・下層＝綿100%●日本製

02 ふんわり感が楽しめる五重織り。夏はサラサラ、冬はあたたかです。

earth product

家庭洗濯可

2 五重織エコガーゼケット

お申込番号　**8682-523**

●現品約140×190cm●綿100%●日本製

03 今治で織り上げたさらりとしたタオルケット。

今治 うらら咲き

imabari towel Japan

認定番号:第2019-841号

家庭洗濯可

3 今治うらら咲きタオルケット

お申込番号　**8682-531**

●現品約140×180cm●綿100%●日本製

04 汗を吸い取ってサラサラ。今治タオルケットに包み込まれる眠りを。

imabari towel Japan

認定番号:第2015-670号

家庭洗濯可

4 今治プリマクラッセ　タオルケット

お申込番号　**8682-558**

●現品約140×190cm●綿100%●日本製

05 サラッとした肌触りで通気性のあるキルトケット。

家庭洗濯可

5 近江高島ちぢみ　清涼さらさらキルトケット

お申込番号　**8682-566**

●現品約140×190cm●表＝綿100%、裏＝ポリエステル65%・綿35%、中わた＝ポリエステル100%（約0.2kg）●日本製

06 ワイド&ロングサイズなので ゆったりとご使用いただけます。

家庭洗濯可

6 日本製ワイド&ロングサイズシルク入肌掛けふとん

お申込番号	ブルー	8682-574
	ピンク	8682-582

●現品約150×200cm●ふとんがわ＝ポリエステル80%・綿20%・詰めもの＝シルク10%・ポリエステル90%（約0.8kg）●日本製

07 やわらかさにこだわったガーゼ毛布。 綿本来の風合いを楽しんでください。

やわらかかさね織りがーぜ
WA gauze

家庭洗濯可

7 三河産　やわらか重ね織り（3重）ガーゼ毛布

お申込番号 **8682-590**

●現品約140×180cm●綿100%●日本製

08 ダウン50%入りの肌掛けふとん。 洗えるから清潔さを保てます。

ROYAL CROWN

ピンク　ブルー

家庭洗濯可

8 ロイヤルクラウン　洗える羽毛肌掛ふとん

お申込番号	ピンク	8306-378
	ブルー	8306-386

●現品約150x210cm●ふとんがわ＝ポリエステル100%・詰めもの＝ダウン50%・フェザー50%（約0.25kg）●中国製

09 ひんやり接触冷感生地を 衿と裏地に使用。

家庭洗濯可

9 さらさら涼感肌掛けふとん

お申込番号 **8306-394**

●現品約140×190cm●がわ地＝（表）ポリエステル80%・綿20%・（衿・裏）ポリエステル55%・ナイロン45%・詰めもの＝ポリエステル100%（約0.3kg）●中国製

10 東レの抗菌防臭わた 「セベリス」を使った肌掛けふとん。

家庭洗濯可

10 抗菌防臭わた入り日本製しじら織肌掛けふとん

お申込番号 **8682-604**

●現品約150×200cm●ふとんがわ＝綿100%・詰めもの＝ポリエステル100%（約0.7kg）●日本製

11 さわやかに眠れる肌掛けふとんです。 ペアで使える色違いの2枚をお届け。

家庭洗濯可

11 さわやか肌掛けふとん2枚セット

お申込番号 **8682-612**

●現品約140×190cm●側地＝ポリエステル80%・綿20%・詰めもの＝ポリエステル100%（約0.3kg）●中国製

01 繊維1本1本にパーマネントをかける撚糸工法だから、ふっくら柔らか。

ベージュ

ブルー

家庭洗濯可

1 極選魔法の糸×オーガニック　プレミアム三重織ガーゼ毛布

お申込番号		
	ベージュ	8682-639
	ブルー	8682-620

●現品約140×200cm●綿100%（オーガニックコットン使用）●日本製

02 日本の毛布の発祥地、大阪泉州でつくられた毛布です。

家庭洗濯可

2 大阪泉州の毛布　ニューマイヤー毛布

お申込番号 **8682-647**

●現品約140×200cm●パイル糸（毛羽部分）＝アクリル100%・地糸＝ポリエステル100%●日本製

03 ご家庭で丸洗いができいつでも清潔に保てます。

nishikawa

家庭洗濯可
ネット使用

3 西川　日本製
あたたか軽量毛布

お申込番号 **8306-459**

●現品約140×200cm●パイル糸（毛羽部分）＝アクリル100%・地糸＝ポリエステル100%●日本製

04 軽くて暖かいアクリルの糸を使用したやわらかな肌触り。

家庭洗濯可

4 千彩美（七宝）
ひざ掛け2枚セット

お申込番号 **8306-467**

●現品約70×120cm●ヨコ糸（毛羽部分）＝アクリル100%・タテ糸＝ポリエステル100%●日本製

05 ゴブラン織が美しいマルチカバー。ソファやベッドなど、お好きな場所に。

家庭洗濯可

5 ゴブラン織　マルチカバー

お申込番号 **8306-475**

●現品約200×200cm●側地＝（表）ポリエステル70%・綿30%・（裏）ポリエステル65%・綿35%・詰めもの＝ポリエステル100%●中国製

06 無地カラーでどんなお部屋にもマッチします。

家庭洗濯可

6 掛・敷ふとんカバーセット（無地カラー）

お申込番号		
	ピンク	8306-483
	ブルー	8306-491
	クリーム	8306-505

●現品（掛ふとんカバー）約150×210cm・（敷ふとんカバー）約105×215cm●（掛ふとんカバー）ポリエステル65%綿35%・ヒモ6箇所付・全開ファスナー付・（敷ふとんカバー）ポリエステル65%綿35%・全開ファスナー付●掛ふとんカバー・敷ふとんカバー各1枚●日本製

07 お花の柄がポイントで可愛らしさの中にも落ち着きがあります。

家庭洗濯可

7 掛・敷ふとんカバーセット（フラワードット）

お申込番号		
	グリーン	8682-655
	オレンジ	8682-663

●現品（掛ふとんカバー）約150×210cm・（敷ふとんカバー）約105×215cm●掛ふとんカバー＝綿100%・ヒモ6箇所付・全開ファスナー付・敷ふとんカバー＝綿100%・全開ファスナー付●日本製

08 ゆったりと流れるグラデーションが、優雅な印象の寝具です。

CRYSTAL PRINT

家庭洗濯可

8 クリスタルプリント　バイロフト混敷パット

お申込番号 **8682-671**

●敷パッド＝現品約100×205cm●敷パッド＝表・裏:ポリエステル100%、詰め物:ポリエステル70%、レーヨン30%（バイロフト®・吸湿発熱素材）中わた量:0.3kg●中国製

09 やわらかくて肌触りの良いフランネル敷パッド。

HIGHLAND TRADITIONAL

家庭洗濯可

9 あったかフランネル敷パット

お申込番号 **8306-548**

●現品約100×205cm●側地＝（表・裏）ポリエステル100%・詰めもの＝ポリエステル100%（約0.4kg）●中国製

10 羽織りやすくあたたかい衿付きベスト。やさしいトーンのアーガイル柄。

家庭洗濯可

10 ジャガード織衿付きアクリルベスト2枚セット

お申込番号 **8306-556**

●現品（身丈）約70cm・（胸囲）約100cm●ヨコ糸（毛羽部分）＝アクリル100%・タテ糸＝綿100%●日本製

11 お風呂上がりの肌に気持ちいいバスローブとタオルのセット。

家庭洗濯可

11 DOLCIS マイクロファイバーバスローブ&高吸水タオルセット

お申込番号 **8306-564**

●現品（バスローブ）着丈約115cm・胸囲約126cm・裄丈約82cm・（大判バスタオル）約70×140cm・（フェイスタオル）約30×90cm●（バスローブ）ポリエステル100%・（タオル）ポリエステル85%・ナイロン15%●バスローブ・バスタオル各1枚、フェイスタオル2枚●中国製

BED ROOM

ベッドルーム

気持ちいい「おはよう」を
連れてくるアイテム。

01 体がじんわりと沈み込む低反発素材。洗えるカバーが付いています。

家庭洗濯可

1 洗えるカバー付低反発敷パット

お申込番号 **8306-572**

●現品約100×200cm●側地＝(表)綿100%・(裏)ポリエステル80%・綿20%・詰めもの＝ポリエステル100%・中袋＝ポリエステル100%・中材＝低反発ウレタンフォーム●中国製

02 25個の永久磁石が眠っている間に首や肩こりをほぐします。

2 健康磁気枕

お申込番号 **8306-580**

●現品30×48cm●(枕本体)側地＝綿100%・中材＝ウレタンフォーム・永久磁気25個●(枕カバー)ポリエステル80%・綿20%●枕本体、枕カバー●医療機器承認番号:22000BZX00013000●本体＝日本、カバー＝中国製

03 波型形状の低反発枕が自然な寝姿勢をサポートします。

3 低反発枕2個セット

お申込番号 **8306-599**

●現品約50×30×7～10.5cm●詰めもの＝低反発ウレタンフォーム・中袋＝ポリエステル100%・ピロケース＝ポリエステル100%●枕×2個●ピロケース取り外し洗濯可●中国製

04 竹炭素材を詰めものに練りこんでいるので消臭効果があります。

4 ふわふわ消臭枕

お申込番号 **8682-701**

●現品約38×60×8～10cm●側生地＝ポリエステル100%●詰めもの＝低反発ウレタンフォーム(竹炭入り)約1.0kg●中国製

05 石が頭部をひんやりと冷やし、スムーズな入眠を誘います。

家庭洗濯可

5 ひんやり涼水石枕

お申込番号 **8682-728**

●現品約35×50cm●側地＝綿100%、中綿＝ポリエステル100%、中地＝ポリエステル100%、中材＝天然石●日本製

06 折ったり、伸ばしたり、姿勢に合わせて形をアレンジ。

6 折りたたみテレビ枕

お申込番号 **8306-629**

●現品約40×100×30cm（1段階目）・約40×75×35cm（2段階目）・本体重量＝約2.3kg●表地＝ポリエステル、中材＝ウレタンチップ●日本製

07 このマットを干すだけで、ふとん干しがラクラク。

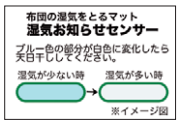

クリーニング

7 布団の湿気を取るマット

お申込番号 **8306-637**

●現品約90×180cm（シングルサイズ用）●ポリエステル70%・合成繊維（ベルオアシス®）30%●日本製

08 お昼寝にぴったりなサイズ。使用しない時は3つに折りたためます。

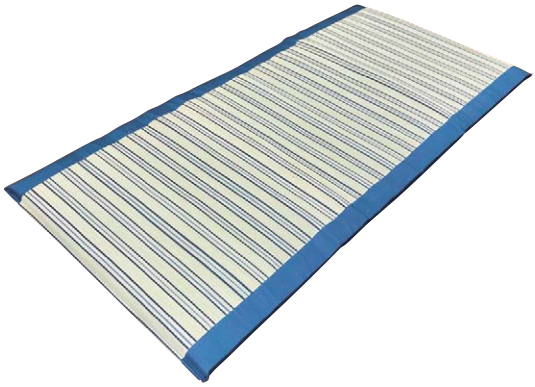

8 い草おひるねマット

お申込番号 **8306-645**

●現品約70×150cm●表地・裏地＝い草、ヘリ＝綿100%、中材＝ポリエステル100%●マット1枚●日本製

09 冷えがちなひざや肩に掛けてリラックスタイムをあたたかく。

Sugibō

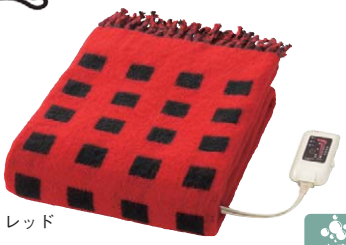

レッド

ベージュ

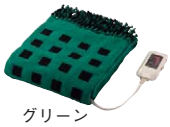

グリーン

家庭洗濯可

9 電気ひざ掛け

お申込番号		
	レッド	8306-653
	ベージュ	8306-661
	グリーン	8682-736

●現品約140×82（房含む）cm・本体重量＝約800g●本体＝アクリル99%・ナイロン1%、接結糸＝ポリエステル100%●電源＝AC100V・消費電力＝55W●コード長約1.9m（本体側約0.6m）●ダニ退治機能、無段階温度調節、室温センサー●手元コントローラー付●12時間自動OFFタイマー付●家庭洗濯可（洗濯機ネット使用、丸洗い可）●日本製

TOWEL

タオル

家族みんなに、
気持ちいい！をお届け。

01 吸水性がよく柔らかな今治産。ほっとする肌ざわりを足にも、体にも。

imabari towel Japan

認定番号:第2017-1561-01号(タオルマット)
認定番号:第2010-665号(タオル)

ちきゅうにやさしい
無漂白
エコマーク認定番号
承認番号 第11 104 001号

1 今治タオルマット・バス・フェイス・ハンドタオルセット

お申込番号 **8306-688**

●現品(タオルマット)約60×40cm・(バスタオル)約60×120cm・(フェイスタオル) 約34×75cm・(ハンドタオル)約34×35cm●綿100%●タオルマット・バスタオル・ハンドタオル各1枚・フェイスタオル2枚●日本製

02 インドの綿花「シャンカール綿」を毛羽が出にくく織り上げました。

imabari towel Japan　nishikawa

認定番号:第2012−356号

2 西川　極織 大判バスタオル・バスマットセット

お申込番号 **8306-696**

●現品(バスタオル) 約68×130cm・(バスマット) 約68×45cm●バスタオル=綿100%(インドシャンカール綿甘撚糸使用)、バスマット=綿100%●バスタオル・バスマット各1枚●日本製

03 ずっと包まれていたくなるふわふわタオル。

imabari towel Japan

認定番号:第2015-1682号

3 極ふわ　やさしいたおる-premium- 大判バス・フェイスタオルセット

お申込番号 **8682-744**

●現品(大判バスタオル) 約70×130cm・(フェイスタオル) 約34×80cm●綿100%●大判バスタオル1枚・フェイスタオル2枚●日本製

04 色々な柄が楽しめるタオルのボリュームセットです。

※画像は一例となります。予めご了承ください。

4 柄おまかせ　バス・ウォッシュタオル・タオルハンカチセット

お申込番号 **8306-718**

●現品(バスタオル)約50〜60×110〜120cm・(ウォッシュタオル)約33〜34×34〜35cm・(タオルハンカチ)約20〜25×20〜25cm●綿100%●バスタオル3枚・ウォッシュタオル6枚・タオルハンカチ3枚●日本製または海外(おまかせの為、原産国が複数になる場合が御座います)製

MAT

マット

足元を爽やかにしてくれる
表情豊かなマットたち

05 色の濃淡とラインがおしゃれなバスマットとキッチンマットのセット。

ネイビー

ブラウン

家庭洗濯可

5 シンプルライン　バスマット・キッチンマット

お申込番号		
	ネイビー	8306-726
	ブラウン	8306-734

●現品（バスマット）約60×45cm・（キッチンマット）約150×45cm●アクリル100%（抗菌防臭・吸水加工・裏面:すべりにくい加工）●バスマット・キッチンマット各1枚●日本製

06 キッチンと脱衣室にリーフ柄のやさしい雰囲気を添えて。

6 ホワイトリーフ バスマット&キッチンマット

家庭洗濯可

お申込番号　8306-742

●現品（バスマット）約60×45cm・（キッチンマット）約120×45cm●アクリル100%（抗菌防臭・吸水加工・裏面:すべりにくい加工）●バスマット・キッチンマット各1枚●日本製

07 花柄のブルーのグラデーションが美しく映える。

家庭洗濯可

7 ジョバンニ・バレンチノ　バスマット&キッチンマット

お申込番号　8306-750

●現品（バスマット）約65×45cm・（キッチンマット）約120×45cm●アクリル100%（抗菌防臭・吸水加工・裏面:すべりにくい加工）●バスマット・キッチンマット各1枚●日本製

08 飛び散ってしまう水や汚れもサッとひと拭きできる素材です。

ライトオーク

ダークオーク

8 キッチンマット2枚組

お申込番号		
	ライトオーク	8306-769
	ダークオーク	8306-777

●現品約60×180cm●表面＝塩化ビニール樹脂・中間層＝塩化ビニール発泡樹脂・裏面＝ガラス基材●滑り止めシート付●2枚組●日本製

09 テーブルの下に敷くと椅子を引く音を軽減してくれます。

ライトオーク

ダークオーク

9 デスクマット

お申込番号		
	ライトオーク	8306-785
	ダークオーク	8306-793

●現品約120×230cm●表面＝塩化ビニール樹脂・中間層＝塩化ビニール発泡樹脂・裏面＝ガラス基材●滑り止めシート付●デスクマット1枚●日本製

10 キッチンや廊下、様々な場所にアクセントとして。

ベージュ

グリーン

家庭洗濯可

10 ロングマット

お申込番号		
	ベージュ	8306-807
	グリーン	8306-815

●現品約80×180cm●表面＝ナイロン、裏面＝不織布（滑りにくい加工）●キッチンマットとして台所や水道などの水回り、廊下敷きマットとして廊下に、リビングマットとしてベットサイドなどにお使いいただけます。手洗い可能で、防炎効果もございます。●インドネシア製

ENTRANCE

玄　関

帰ってくるたび
楽しくなる玄関へ。

01 い草を3層に重ねて織ったマットは素足にうれしい重厚感。

1 日本製　三重織　い草玄関マット

お申込番号 **8306-823**

●現品約60×90cm●い草100%（裏面:不織布貼り）●玄関マット1枚●日本製

02 猫たちの愛くるしい表情が欧州でも人気のデザイン。

家庭洗濯可

2 イタリア製インテリアマット

お申込番号 **8306-831**

●現品約58×80cm●ポリエステル60%・綿30%・レーヨン10%（裏面＝すべりにくい加工）●マット1枚●イタリア製

03 ハサミで切れて、自分好みのサイズに。

家庭洗濯可

3 ハサミで切れるイタリア製インテリアマット

お申込番号 **8682-752**

●現品約52×110cm●表:ポリエステル100%、裏:塩化ビニル樹脂（すべりにくい加工）●マット1枚●イタリア製

04 まるでシルクのような手触りのマット。

4 ベルギー製シルクタッチマット

お申込番号 **8306-858**

●現品約50×100cm●白色部分:綿100%・青色部分:レーヨン100%　（裏:不織布貼り滑りにくい加工）●マット1枚●ベルギー製

※光の当たり方や角度によって色が異なって見える特長があります。

05 重い荷物もラクラク運べます。使わないときはたたんで収納。

5 ショッピングカート　メロディボクシー

お申込番号 **8306-866**

●現品（使用時）約40×33×87cm・（収納時）約40×15×59cm・（バッグ）29×23×38cm●本体＝スチール（粉体塗装）・タイヤ＝EVA・ホイル＝ポリプロピレン・バッグ＝ポリエステル●重量＝約2.3kg<メーカー調べ>●バッグ耐荷重＝約10kg<メーカー調べ>●ベトナム製

06 キャスター付きで移動がスムーズ。外出時の荷物の持ち運びに重宝します。

6 ショッピングカート　メロディライト

お申込番号 **8306-874**

●現品（使用時）約35×30×85cm、（収納時）約35×15×61cm・本体重量＝約1.7kg●本体＝アルミ●タイヤ＝塩化ビニール発泡●耐荷重＝10kg<メーカー調べ>●ベトナム製

07 腰やひざの負担を軽減し、立ち上がる動作をスムーズにサポート。

7 籐つかまり立ちステッキ

お申込番号 **8306-882**

●現品約35×28×55cm・本体重量＝約1.2kg●本体＝籐（ウレタン樹脂塗装）・塩化ビニル製キャップ●インドネシア製

08 お出かけに役立つステッキ。折りたためるから、バッグにすっぽり。

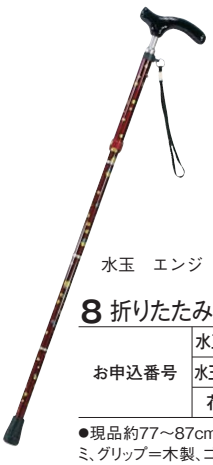

水玉　エンジ　　水玉　ネイビー　　花柄　紺

8 折りたたみSP細型　ネックステッキ

お申込番号		
	水玉　エンジ	8306-890
	水玉　ネイビー	8306-904
	花柄　紺	8306-912

●現品約77～87cm・本体重量＝約280g●本体＝アルミ、グリップ＝木製、ゴムキャップ＝合成ゴム●ストラップ付●台湾製

09 木の質感を活かしたデザイン。スリムなボディに約7足収納できます。

9 スリッパラックスリム2段

お申込番号 **8306-920**

●現品約48×10.5×48cm・本体重量＝約1.25kg●天然木（トガ材・ラッカー塗装）●日本製

10 玄関の段差を軽減でき、本体下には靴も収納可能です。

10 玄関踏み台

お申込番号 **8306-939**

●現品約45×35×13.5cm・本体重量＝約3kg●フレーム＝ラバーウッド（ラッカー塗装）●耐荷重＝約120kg●アジャスター付●ベトナム製

UMBRELLA STAND

傘立て

傘をまとめて、
雨の日でも玄関をすっきり。

01 ライン柄がおしゃれで使いやすい、シンプルな傘立て。

ブラック

ホワイト

1 陶器傘立て

お申込番号		
	ホワイト	8306-947
	ブラック	8306-955

●現品約20φ×43cm・本体重量＝約4kg●陶器●底マット付※焼き上がりにより、色・寸法が若干異なる場合がございます。●ベトナム製

02 玄関から福を呼び込んでくれそうなフクロウモチーフの傘立て。

ホワイト　ブラック　グリーン　ブラウン

2 陶器傘立て　フクロウ

お申込番号		
	ホワイト	8306-963
	ブラック	8306-971
	グリーン	8682-760
	ブラウン	8306-998

●現品約23×21×39cm・本体重量＝約4kg●陶器●底マット付※焼き上がりにより、色・寸法が若干異なる場合がございます。●ベトナム製

03 玄関に落ち着いた印象を添える、ムラや色味に味のある飴釉。

3 傘立て　飴釉窯変

お申込番号 **8682-809**

●現品約22φ×39cm●陶器（信楽焼）●中敷パット付●日本製

04 通気性とデザインを両立。くるんと描くフレームがエレガント。

4 ステンレス傘立て

お申込番号 **8682-817**

●現品約26.5×20×33.5cm・本体重量＝約900g●本体＝18−8ステンレス、トレイ＝ステンレス●スベリ止めゴム付●日本製

05 玄関に涼感を運ぶラタン製。通気性がいいのもうれしい。

5 籐傘立て

お申込番号 **8682-825**

●現品約29×29×56cm・本体重量＝約2kg●本体＝籐（ウレタン樹脂塗装）●受け皿＝スチール（鉄）●インドネシア製

※1、2、3の商品は、焼き上がりによって色合いが写真と異なる場合がございます。予めご了承ください。

06 身のまわりがいい香りで包まれます。

6 ボディスプレー&ファブリックフレッシャー&柔軟剤

お申込番号 **8682-833**

●現品ボディスプレー(ローズ&ミュゲ)約5×16cm・ファブリックフレッシャー(フレッシュペア)約5.5×16cm・柔軟剤(ホワイトムスク)約9.2×24cm×各1●日本製※期間中にロゴが変更となる可能性がございます。あらかじめご容赦ください。

07 スペースに合わせて、Z型にもコ型にも。幅約6センチに折りたためます。

セキスイ

7 パネル型ランドリースタンド

組立式

お申込番号 **8682-841**

●現品約60×60×117cm(コ型使用時)・本体重量=約2.2kg●スチールパイプ(樹脂コーティング)・ABS樹脂●収納時=約6×60×117cm●耐荷重=約8kg<メーカー調べ>●組立式●中国製

08 コンパクトな物干しスタンド。下段にはタオルバー付きです。

8 タオルバー付コンパクトものほしスタンド

組立式

お申込番号 **8682-906**

●現品約73×68×132cm・本体重量=約2.6kg●スチールパイプ(樹脂コーティング)、ABS樹脂、ポリプロピレン樹脂●収納時=約73×10×147cm●耐荷重=約8kg<メーカー調べ>●組立式●中国製

09 クローゼットなどから、引出しできるコロ付き。衣類、ベッドリネンなどの収納に。

ホワイト

ダークブラウン

9 コロ付きワイドチェスト4段

組立式

お申込番号		
	ホワイト	8682-914
	ダークブラウン	8682-922

●現品約54×40×83.5cm・本体重量=約4.9kg●ポリプロピレン●引出し内寸=約46×35×16cm×4杯●コロ付●組立式●日本製

10 ベッド下のスペースを有効活用。シーズンオフの衣類や寝具カバーの収納に。

クリア

ダークブラウン

10 ベッド下収納ボックス2個組

お申込番号		
	クリア	8307-099
	ダークブラウン	8682-930

●現品約39×80×16.5cm・本体重量=約1.5kg(1個あたり)●ポリプロピレン●内寸=約32.5×72.5×13.5cm●耐荷重=約10kg<メーカー調べ>●コロ付●同色2個組●日本製

11 引き出しはストッパー付き。傾斜付きレールでピタッと閉まります。

ホワイト

ダークブラウン

11 デコニーチェスト5段

組立式

お申込番号		
	ホワイト	8683-015
	ダークブラウン	8683-023

●現品約34×41.5×106cm・本体重量=約4.7kg●ポリプロピレン●引出し内寸=約26×36×16cm×5杯●耐荷重=約2kg(天板・引出し1段あたり)<メーカー調べ>●組立式●日本製

TOOLS

工具＆ツール

暮らしに便利な
ツールが勢ぞろい。

01 取り出しやすく、片づけやすいケース入り。

1 メカニックツールセット

お申込番号 **8683-031**

●現品約37.5×7.5×29cm（取手含む）●ケース＝ポリエチレン樹脂、工具＝炭素鋼●ドライバービット×38、ソケット×26、六角レンチ×24、コンビネーションレンチ×5、ドライバービットホルダー×4、ドライバービットアダプター・六角レンチホルダー×各2、リバーシブルラチェットハンドル・ドライバービットエクステンションバー・ソケットレンチエクステンションバー・レデュースアダプター・プライヤー・ビット式ドライバー各×1●中国製

02 ヘッドに取り付ければ手が空いて、夜間の作業をスムーズに。

Energizer

2 エナジャイザー　ヘッドライト

お申込番号 **8683-058**

●現品約5.9×3.8×4.9cm・本体重量＝約53g●ABS樹脂●単4電池3本付（モニター電池）●ライトモード＝フルハイ・フルロー・夜間●照射距離＝最大85m●点灯時間＝最大約50時間（ローモード）●明るさ＝最大315ルーメン●デジタルフォーカス機能●ライトメモリー機能●ワンプッシュ消灯機能●中国製

03 日曜大工や家具の組み立てに便利。電動ドライバーなどがそろう工具セット。

3 ホリデーツールセット

お申込番号 **8683-066**

●現品（工具セット）約13×14×5.5cm・重量＝約330g、（充電式電動ドライバー）約10.5×14×4cm・重量＝約480g●カーボンスチール・ABS樹脂・他●工具セット＝ビット×5、精密ドライバー・ソケット×各4、メジャー（1m）・エクステンションバー・ビットドライバー・カッター・ピンセット・ビットアダプター×各1●充電式電動ドライバー＝バッテリー:3.2V、容量1100mAh、回転数＝200／分、（電動ドライバー用ビット×5、microUSBコード×1付属）※本製品にはAC充電器は付属しておりません。ご使用の際は、別途市販のUSB　ACアダプターを購入して充電してください。●電動ドライバー＝台湾製、他＝中国製

04 フリーアーム&乾電池式だから、ガレージや庭など電源のない場所にも。

電池別売
単1×3

4 3.5W×2灯フリーアーム式　LED乾電池センサーライト

お申込番号 **8683-074**

●現品約28×15.3×17.6cm・本体重量＝約530g●ポリカーボネート樹脂、LED（3.5W×2灯）●電源＝単1アルカリ乾電池3本使用（別売）●探知範囲＝140度・約6m●点灯時間＝5秒、20秒、20秒点滅●付属品＝クランプ台・蝶ナット・L型ボルト・ネジキャップ×各1、取り付けネジ・コンクリート用プラスチックプラグ×各2●中国製

05 ワイドな明かりで幅広い範囲を照射。玄関の防犯対策にもおすすめ。

電池別売
単1×3

5 4.5Wワイドフリーアーム式　LED乾電池センサーライト

お申込番号 **8683-082**

●現品約15.2×16.5×15.3cm・本体重量＝約450g●ポリカーボネート樹脂、LED（4.5W×1灯）●電源＝単1アルカリ乾電池3本使用（別売）●探知範囲＝約140度・約6m●点灯時間＝5秒・20秒・20秒点滅●付属品＝クランプ台・蝶ナット・L型ボルト・ネジキャップ×各1、取り付けネジ・コンクリート用プラスチックプラグ×各2●中国製

06 コンセント式の屋外用センサーライト。人感センサーで近付くと明るく照らします。

6 9WワイドLEDセンサーライト

お申込番号 **8307-188**

●現品約12.8×11.8×17.5cm・本体重量＝約550g●ポリカーボネート樹脂●電源＝AC100V、消費電力＝約9W（待機時1W以下）●探知範囲＝140°・約8m（取付高さ2.5m時）●点灯モード＝昼、夜、常夜灯（周囲が暗くなると常夜灯10%の明るさ）●点灯時間＝5秒～5分、常夜灯モード●電源コードの長さ＝約3m●付属品＝クランプ台、蝶ナット、L型ボルト、ネジキャップ、取り付けネジ×2、コンクリート用プラスチックプラグ×2●中国製

07 白地に青い花柄が映える陶器鉢。草花の美しさを引き立てます。

7 陶器植木鉢6点セット（受皿付）

お申込番号	花柄A	8307-196
	花柄B	8683-090

●現品（6号鉢）約20φ×16.5cm（5号鉢）約16φ×13.5cm・（4号鉢）約12φ×11cm●陶器●植木鉢（6号・5号・4号）・皿（大・中・小）×各2●底穴付※手づくりの為、色・絵柄・寸法が若干異なる場合がございます。●ベトナム製

08 高温の窯で焼いた磁器に近い風合い。植物の色が引き立つモノトーン。

8 陶器植木鉢6点セット

お申込番号	ホワイト	8683-104
	ブラック	8683-112

●現品（6号鉢）約18φ×18cm（5号鉢）約15φ×15cm・（4号鉢）約12φ×12cm●陶器●植木鉢（6号・5号・4号）×各2●底穴付※手づくりの為、色・寸法が若干異なる場合がございます。●ベトナム製

09 庭木の園芸、手入れに幅広く用いる事が出来るガーデンセット。

源正宗

9 源正宗　ガーデン6点セット

お申込番号 **8683-120**

●現品（刈込鋏）約49cm・刃渡り約13.5cm・重量＝約565g、（折込鋸）約48cm・重量＝約150g、（剪定鋏）約17.5cm・重量＝約160g、（園芸鋏）約17.5cm・重量＝約140g、（小鎌）約30.5cm・重量＝約90g、（お花鋏）約18cm・重量＝約75g●刃物鋼・柄部＝ポリエチレン樹脂・天然木（ブナ材）●刈込鋏＝適応約10mmの枝まで●刈込鋏・折込鋸・剪定鋏・園芸鋏・小鎌・お花鋏×各1●中国製

10 鍛造刃のプロ仕様剪定鋏と手入鋏のセットです。

ARS アルスコーポレーション

10 アルス　剪定鋏セット

お申込番号 **8683-139**

●現品（剪定鋏）約18cm・本体重量＝約210g、（手入鋏）約15.5cm・本体重量＝約45g●高炭素刃物鋼、ビニールコーティング、ポリプロピレン●剪定鋏・手入鋏×各1●日本製

11 野菜作りや庭の手入れが楽しくなる刈込鋏や剪定鋏などがそろうセット。

11 天神作　ガーデニング4点セット

お申込番号 **8683-147**

●現品（刈込鋏）約49cm・刃渡約13cm・重量＝約500g、（剪定鋏）約20cm・重量＝約210g、（ガーデンカット鋏）約19.5cm・重量＝約90g、（盆栽鋏）約15cm・重量＝約35g●刈込鋏＝刃物鋼・天然木（なら柏）、剪定鋏＝刃物鋼・スチール（ビニール加工）、ガーデンカット鋏＝ステンレス刃物鋼・エラストマー樹脂、盆栽鋏＝ステンレス刃物鋼・ABS樹脂●刈込鋏・剪定鋏・ガーデンカット鋏・盆栽鋏×各1●刈込鋏、盆栽鋏、ガーデニングカット鋏＝日本製、剪定鋏＝中国製

12 2mまで3段階伸縮の高枝鋏。専用鋸刃、掴み機能付。

ARS アルスコーポレーション

12 アルス　伸縮高枝鋏

お申込番号 **8307-269**

●現品約127.5～202.5cm・本体重量＝約830g●高炭素刃物鋼・アルミ●日本製

EMERGENCY

防　災

「もしもの時」に
備えておきたい防災グッズ。

01 緊急避難用アイテム21点セット。リュックの口はパカッと開くワイヤー式。

FMラジオ
電池別売
単4×2

1 エマージェンシーリュック21点セット

お申込番号 **8307-277**

●現品(リュック)約36×29×19cm●リュック=ポリエステル●リュック・FMラジオ(単4乾電池2本使用・別売)・ダイナモライト・静音アルミブランケット・IDホイッスル&カラビナリング・レインコート・ウェットティッシュ・軍手・救急てぬぐい・綿棒&絆創膏(医療機器届出番号:27B3X00138000001)・携帯用ソーイングセット・ピルケース・マスク・ネックピロー・アイマスク・耳栓・携帯用トイレ1P・給水袋(3ℓ)・防災の心得×各1・カイロ×2●日本製・中国製・タイ製

02 背負って避難できるリュックと災害時に便利な防災グッズのセット。

2 防災17点セット

お申込番号 **8307-285**

●現品(エマージェンシーリュック)約40×33×12cm●エマージェンシーリュック=ナイロン・アルミ温熱シート=アルミ蒸着PET樹脂●エマージェンシーリュック・LEDラジオライト(AM／FM・LEDライト・サイレン&点滅灯機能・単4乾電池3本付)・ブルーシート・エアークッション・非常用給水バッグ(容量約5ℓ)・三角巾・ポリラップ・使い捨てカイロ・使い捨てマスク・絆創膏／綿棒セット(絆創膏×2枚・一般医療機器製造販売届出番号:15B3X10004000001・綿棒×10本)・水に流せるポケットティッシュ・ウェットティッシュ・アルミ温熱シート・携帯トイレ(小用)・非常用呼子笛(IDカード付)・滑り止め加工付軍手・防災ガイドメモ×各1●日本製・中国製・タイ製

03 災害時に役立つ充実のアイテム。本棚などに立てて保管できる箱入り。

FMラジオ
電池別売
単4×2

3 非常持出25点セット

お申込番号 **8307-293**

●現品(非常用持出袋)約33.5×39cm●非常用持出袋・ダイナモLEDライト・IDホイッスル&カラビナリング・レインコート・給水袋(3ℓ)・綿棒&絆創膏(医療機器届出番号:27B3X00138000001)・軍手・防災の心得・FMラジオ(単四乾電池2本使用・別売)・8徳ナイフ・ソーイングセット・カトラリーセット・ピルケース・アルミブランケット×4・携帯用トイレ1P×2・ウェットティッシュ×2・マスク×2・カイロ×2●日本製・タイ製・中国製

04 緊急時はAM/FMラジオで情報収集。大きなボタンで操作がしやすい。

KOIZUMI

電池別売 単2×4

4 コイズミ　ステレオラジカセ

お申込番号 **8683-155**

●現品約28×10×12.5cm・本体重量＝約920g●ABS樹脂●電源＝AC100V又は、単2乾電池4本使用（別売）・消費電力＝8W●コード長約1.7m●AM／FMラジオ受信（ワイドFM対応）※地域・地形・建築構造・電池残量などの諸条件により電波を受信できない場合があります。●中国製

05 AM/FM放送受信で、ワイドFM対応。日本語表示がわかりやすい！

KOIZUMI

電池別売 単2×4

5 コイズミ　モノラルラジカセ

お申込番号 **8683-163**

●現品約26.4×12.4×13.5cm・本体重量＝約1.1kg●ABS樹脂●電源＝AC100V、または単2乾電池4本使用（別売）でも使用可。・消費電力＝4.7W●コード長約1.8m●AM・FM（ワイドFM対応）●付属品＝マイク※地域・地形・電池残量などの諸条件により電波を受信できない場合があります。●中国製

06 通勤や外出時におすすめのAM/FMラジオ。胸ポケットに入る名刺サイズです。

Panasonic

6 パナソニック　2バンド通勤ラジオ

お申込番号 **8683-171**

●現品約5.6×1.5×9.2cm・本体重量約64g●ABS樹脂●単4乾電池2本付●FM＝モノラル76～108MHz、AM＝モノラル504～1665kHz、イヤホン出力端子＝モノラル（Φ2.5mm　16～32Ω）●インドネシア製

07 手回し、乾電池、USB端子から選べる電源。ラジオが聴けて、携帯電話への充電もOK。

KOBAN

7 コウバン　備蓄多機能LEDランタン

お申込番号 **8683-198**

●現品約8.5×9.2×22cm・本体重量＝約290g●ABS樹脂●手回し充電（スーパーキャパシタ搭載）、または単3乾電池3本使用（別売）、またはUSB（DC－IN5V）●AM／FMラジオ搭載●携帯電話、スマートフォン充電可能●付属品＝充電コード、携帯電話接続プラグ※地域・地形・建築構造・電池残量などの諸条件により電波を受信できない場合があります。●中国製

01 アイリスオーヤマ

両面使いでレイアウトが自由自在に。

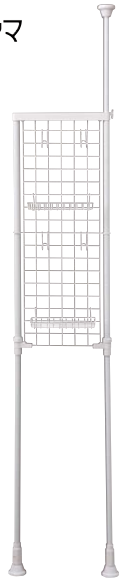

組立式

1 ランドリーメッシュラック

お申込番号 **8683-201**

●現品約41.6×7×200～270cm・本体重量＝約2.9kg●塩化ビニル樹脂被覆鋼管、スチール（エポキシ粉体塗装）、ABS樹脂、ポリプロピレン●バスケットサイズ＝約25×14×6.5cm、フックサイズ＝約2.5×4.4×7.4cm●耐荷重＝10kg（全体）＜メーカー調べ＞●バスケット2個、フック4個付●組立式●中国製

02 コートやバッグなどの定位置に。天井から床の高さを有効活用。

組立式

2 ツッパリポールハンガー

お申込番号 **8307-358**

●現品約30.5×30.5×214～272cm・本体重量＝約2.5kg●スチールパイプ（粉体塗装）、伸縮部分（クロームメッキ）●組立式●台湾製

03 スラックスやタオル、ストールなどの収納に便利なハンガー18本付き。

組立式

3 カバー付スラックスハンガー

お申込番号 **8307-366**

●現品約66×38×73cm・本体重量＝約3.9kg●スチール（粉体焼付塗装、クロームメッキ）・不織布・ポリプロピレン樹脂●専用ハンガー18本付●キャスター付●サイドポケット左右各3箇所●組立式●中国製

04 袖のシワが取りやすい仕上げ馬付き。アイロン掛けが苦手な方にもおすすめ。

4 アイロン台仕上げ馬付

お申込番号 **8307-382**

●現品約71×32×20～39.5cm・本体重量＝約3.8kg●表面布＝綿100%（アルミコート）、クッション材＝ポリエステル、天板・脚部＝スチール（エポキシ樹脂塗装）、アイロン置き台＝スチール（メッキ仕上）●収納時＝約71×32×6cm●アイロン台掛面＝約71×32cm、仕上げ馬＝約28×11cm●折りたたみ式●仕上馬付●中国製

05 衣類をホコリから守るカバー付き。バッグなどは棚に収納できます。

組立式

5 棚付きハンガー

お申込番号 **8307-374**

●現品約105×42×158cm・本体重量＝約2.7kg●本体＝スチールパイプ・ポリプロピレン、カバー＝不織布●ハンガー部内寸＝約45×41×108cm●棚板サイズ＝約44.5×41cm×6枚●耐荷重＝約10kg（ハンガー部）、約1kg（棚1枚あたり）＜メーカー調べ＞●組立式●中国製

06 持ち手を持ち、好きな場所に移動。運動会など屋外でも使用OK!

6 持ち運びしやすい折りたたみ座椅子

お申込番号		
	ブラウン	8683-228
	グリーン	8683-236

●現品約54×54×34(座面高8)cm・本体重量=約2.6kg●張地=ポリエステル、フレーム=スチールパイプ、中身=ウレタンフォーム、チップウレタン●※屋外では、敷物等を敷いた上でお使いください。●中国製

07 CDの速聴き・遅聴きで効率よく反復練習できます。

電池別売 単2×6

7 速聴き／遅聴きCDラジオ【マナビィ】

お申込番号 **8307-390**

●現品約30.4×9.5×16.5cm(突起物含まず)、本体重量=約1.00kg(乾電池含まず)●ABS樹脂、塩化ビニール●電源=ACアダプタ100V、DC9V単2乾電池6本使用(別売)●消費電力=15W、スピーカー再生方式=ステレオ、実用最大出力=1W+1W、付属品=ACアダプタ●(CDプレーヤー)リピート再生(全曲／1曲リピート、A−Bリピート)、ランダム再生、プログラム再生(登録可能曲数:20曲(MP3は99曲))、CD再生速度調整(段階11、範囲50〜150%)、再生可能ディスク=オーディオCD・CD−R／RW、対応フォーマット=CD−DA・MP3・WMA●(ラジオ)選局=自動／手動、ワイドFM対応、ラジオ局登録(登録可能局数20局)、受信周波数=AM522〜1620kHz、FM76〜108kHz●(時計)オン／オフタイマー機能(時計設定且つスタンバイ時に設定可能)、スリープタイマー機能(CD再生時またはラジオ受信時)●中国製

「募金」という形で
贈るおもいやり。
みなさまのやさしさを
様々な活動の場に
お届けするギフトです。

チャリティー

CHARITY

誰かのために、できること。
意思表示の輪を広げよう。

Green Ribbon Campaign

日本臓器移植ネットワーク

日本臓器移植ネットワークは、死後に臓器を提供したい人やその家族の意思を活かし、臓器移植を希望する人に最善の方法で臓器が贈られるように橋渡しをする日本で唯一の組織です。現在、日本では約14,000人が移植を希望していますが、移植を受けられる人は年間約400人です。臓器提供については、家族と話し合い、自分の意思を表示することが大切です。多くの方に移植医療を知っていただき、臓器提供に関する意思表示をしていただくための普及啓発を行っています。

1 日本臓器移植ネットワーク　チャリティーギフト

お申込番号　**8504-056**

●公益社団法人日本臓器移植ネットワークにお申込みいただくと、取扱い手数料を差し引いた一定額が寄付され、活動の一助として使われます。●寄付金領収書は発行されません。折り返しお礼状をお送りさせていただきます。

詳しい活動内容をお知りになりたい方は、ホームページをご覧ください

HP　https://www.jotnw.or.jp

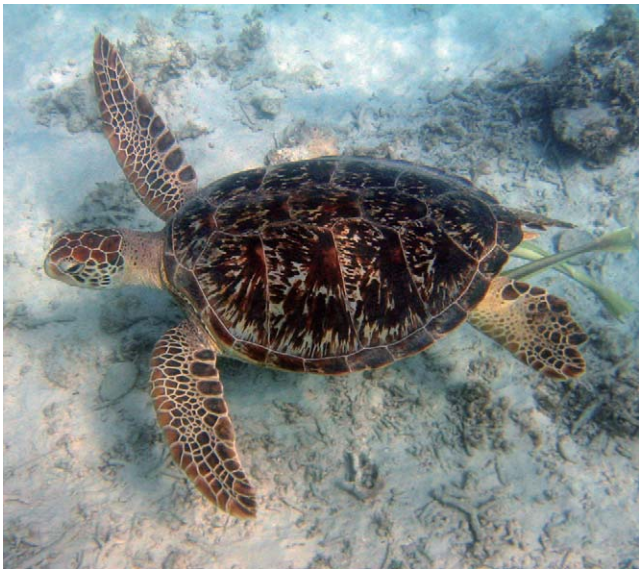

人と自然との
共存共栄を目指します。

NPO法人日本ウミガメ協議会

当会は1990年に設立されました。当会の理念は、各地の個人や団体間の情報交換を円滑に行うための媒体となり、有効な情報や調査方法に関する知識を国内外に発信していく事です。さらに、全国のデータを蓄積することで、ウミガメが絶滅しないような効果的な保護対策を提示していけると考えています。また、調査によって得られた成果を社会に還元することで、ウミガメのみならず、海洋動物や海浜環境の保全を行う際の有効的な情報として用いる事ができればと考えます。さらに漁業者、海岸のそばで暮らす人、ウミガメと接する人々の暮らしや文化も同時に守れるような保全の方法を目指しています。

2 NPO法人日本ウミガメ協議会　チャリティーギフト

お申込番号　**8504-064**

●NPO法人日本ウミガメ協議会にお申込みいただくと、取扱い手数料を差し引いた一定額が寄付され、活動の一助として使われます。●寄付金領収書は発行されません。折り返しお礼状をお送りさせていただきます。

詳しい活動内容をお知りになりたい方は、ホームページをご覧ください

HP　http://www.umigame.org

描き続けたい。
社会の一員であり続ける為に。

障がい者アート協会

障がい者アート協会

私たちは障がいのある方がもっと気軽に、もっと自由に、そしてもっと自然に【自分の作品を発信できる場所】と自身の創作活動を通して【社会に認知され、経済的対価を得られる仕組み】が必要だと考えています。
障がい者アート協会はこの場所と仕組みをつくります。
作品を社会に発信したくさんの人に見てもらえる喜び、創作活動を通して経済的対価が得られる喜びをひとりでも多くの障がいのある方に届けることを目的として活動し続けています。

3 障がい者アート協会チャリティーギフト

お申込番号　**8504-072**

●一般社団法人障がい者アート協会にお申込みいただくと、取扱手数料を差し引いた一定額が寄付され、活動の一助として使われます。●寄付金領収書は発行されません。折り返しお礼状と障がい者アートポストカードをお送りさせていただきます。

詳しい活動内容をお知りになりたい方は、ホームページをご覧ください

HP　https://www.borderlessart.or.jp/

おぎゃー献金

思いやりの手を差し伸べる
愛の運動です。

日母おぎゃー献金基金

昭和39年より、重症心身障がい児の三姉妹に救いの手を差し伸べた一人の産婦人科医の善意が始まりとなって、今日まで続いています。心と体に障がいをもつ子どもたちとその家族を支援し、心身障がい予防の研究を応援する全国の産婦人科医が推進している運動です。

1 日母おぎゃー献金基金　チャリティーギフト

お申込番号 **8504-080**

●公益財団法人日母おぎゃー献金基金にお申込みいただくと、取扱い手数料を差し引いた一定額が寄付され、活動の一助として使われます。●寄付金領収書は発行されません。折り返しお礼状をお送りさせていただきます。

詳しい活動内容をお知りになりたい方は、ホームページをご覧ください

HP http://www.ogyaa.or.jp/

一般財団法人 セブン-イレブン記念財団

環境をテーマにした社会
貢献活動に活かされます。

セブン - イレブン記念財団

「環境市民活動支援」「自然環境保護・保全」「災害復興支援」の領域で「環境」をテーマに社会貢献活動に取り組んでいます。全国各地で環境をテーマに活動している市民団体を公募制の「環境市民活動助成」で直接支援しています。2001年から2019年度までの助成件数は、3,809件、助成総額は23億1212万6282円になります。

2 セブン-イレブン記念財団　チャリティーギフト

お申込番号 **8504-099**

●一般財団法人セブン-イレブン記念財団にお申し込みいただくと、取扱い手数料を差し引いた一定額が寄付され、活動の一助として使われます。●領収書は発行されません。折り返しお礼状をお送りさせていただきます。

詳しい活動内容をお知りになりたい方は、ホームページをご覧ください

HP http://www.7midori.org

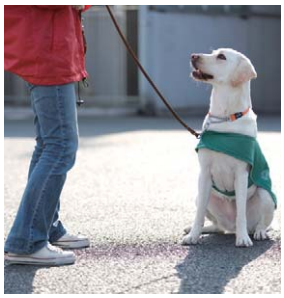

公益財団法人 日本盲導犬協会

盲導犬の育成は皆様の
あたたかいご支援に
支えられています。

日本盲導犬協会

盲導犬は、誕生から引退後の生活まで、寄付・募金やたくさんのボランティアの方々に支えられています。現在では約1,000頭の盲導犬が日本全国で活躍するようになりました。でも、盲導犬を希望する目の不自由な方の数は約3,000人とまだまだ足りないのが現状です（2011年全国盲導犬施設連合会と日本盲導犬協会の研究調査による推計）。盲導犬は目の不自由な方の歩行をサポートするだけでなく、盲導犬と歩くことによって、自分の世界を広げた方、笑顔を取り戻した方、自信を取り戻した方。今までにたくさんの笑顔が生まれました。

3 日本盲導犬協会　チャリティーギフト

お申込番号 **8504-102**

●公益財団法人日本盲導犬協会にお申込みいただくと、取扱い手数料を差し引いた一定額が寄付され、活動の一助として使われます。●寄付金領収書は発行されません。折り返しお礼状をお送りさせていただきます。

詳しい活動内容をお知りになりたい方は、ホームページをご覧ください

HP https://www.moudouken.net

peace winds JAPAN

世界の子どもたちに
未来を。

特定非営利活動法人ピースウィンズ・ジャパン
TEL:0120-252-176
Email:meet@peace-winds.org

ピースウィンズ・ジャパン

世界には紛争や災害による混乱の中で懸命に生きる子どもたちが多くいます。ピースウィンズ・ジャパンはこのような子どもたちが明るい未来を描けることを目指し、世界各地で支援活動に取り組んでいます。1996年の設立以来、世界の28カ国で活動してきました。

4 ピースウィンズ・ジャパン　チャリティーギフト

お申込番号 **8504-110**

●特定非営利活動法人ピースウィンズ・ジャパンにお申込みいただくと、取扱い手数料を差し引いた一定額が寄付され、活動の一助として使われます。●寄付金領収書は発行されません。折り返しお礼状をお送りさせていただきます。

詳しい活動内容をお知りになりたい方は、ホームページをご覧ください

HP http://www.peace-winds.org

MANHATTAN PASSAGE

マンハッタンパッセージは機能的かつ軽量で、優れた耐久性・撥水性を持つバッグブランドです。

Point 01

スマートフォンやデジカメなどのモバイル機器など小物の収納に便利なモバイルポーチです。定期などが収納できるカードケース付です。

1 マンハッタンパッセージ モバイルポーチ

お申込番号 **8500-174**

●現品約9×マチ2×16.7cm・本体重量＝約65g●本体＝200D高密度ナイロン（特殊コーティング加工）・カードケース＝ナイロン●（本体）前面＝オープンポケット×1、内側＝オープンポケット（メッシュ）×1、側面＝ペン差し×1●フック付き●開閉＝ファスナー式●カードケース付●中国またはインドネシア製

JOURNAL STANDARD

オリジナルと国内外から集められた商品によるベーシックでスタンダードなアイテムと旬のブランドをミックスした独自のセレクト。

Point 01

小物を分けて整理出来る便利な内ポケット付きです。

2 ジャーナルスタンダード トートバッグ

お申込番号 **8500-182**

●現品約45×マチ10×35cm・持ち手高さ約13cm・本体重量約410g●表地・持ち手＝合成皮革●内側＝オープンポケット×1●開閉＝ファスナー式●中国製

3 ジャーナルスタンダード 腕時計

お申込番号 **8500-190**

●現品約3.6×4.3×(厚さ)約1.2cm・腕廻りサイズ約13～19cm・本体重量＝約23g●ケース＝プラスチック(ポリカーボネート)、風防＝プラスチック(ポリカーボネート)、バンド＝ポリウレタン●電池寿命約2年●中国製、ムーブメント＝日本製

能作
NOUSAKU

大正5年創業。創業当時は仏具、茶道具、花器を中心に、くわえて近年はテーブルウェアやインテリア雑貨、建築金物なども手掛けている。やわらかい錫（すず）の特性を生かした、曲げて使うテーブルウェアが人気。

Point 01

やわらかい錫の特徴を生かした商品です。好きな形にアレンジして楽しめます。

1 能作　箸置「8」　5ヶ入

お申込番号 **8500-204**

●現品約5.2×2.5×0.3cm●錫100%●5個入り●日本製

2 能作　箸置「結び」　5個セット

お申込番号 **8500-212**

●現品約3.4×1.7～2.7×0.2cm●錫100%●日本製

※この頁の商品は、手作業で作られている為、お届けにお日にちがかかる場合がございます。予めご了承ください。

くろちく

くろちくは京の都でうまれました。日本に昔からある文化を継承する、を理念として、うみだされた様々な和雑貨。直営ショップ 10店舗の他、ブライダル事業、町屋再生プロジェクトにも取り組み、和の心を後世に伝えることに邁進しています。

Point 01

生地に絞りの加工をほどこした "うるわ絞り" のバッグです。コーディネートのアクセントにかわいさをプラスします。

桜×赤

椿×青

3 うるわ絞りトートバッグ縦

お申込番号	桜×赤	8500-220
	椿×青	8500-239

●現品約30×30×マチ8cm●表地＝ポリエステル100%・裏地＝綿●うるわ絞りトートバッグ縦1個●中国製

LISA LARSON®

やさしくかわいいコケティッシュな動物や、素朴で温かみのある表情豊かなフィギュアは、本国スウェーデンや日本のみならず、世界中で数多くのファンが急増しています。

Point 01

毎日愛用するアイテムは、ハッピー気分を高めてくれるものがいい。リサ・ラーソンのキャラクターは、見るたび笑顔にさせてくれるから日常使いにぴったり。

1 リサ・ラーソン　ラインアート
ピック付ファイブボウルセット

お申込番号 **8500-247**

●現品（ボウル）約18φ×5cm、（ピック）約全長12cm●磁器、ピック＝ステンレス●ボウル・ピック各5●日本製

GOURME

食卓に笑顔をもたらす、グルメを

銘店の味や貴重な食材をゆっくりと楽しむ
時間をお届けするグルメを取り揃えました。
海鮮、お肉、スイーツ、和の食材など
バラエティ豊かな味覚をお楽しみください。

● 食品の品名表示について

1 石狩鍋セット

お申込番号 **0000-000**

●鮭切身60g×10（北海道産）・いか切身50g×6（北海道産）・つぶ切身30g×6（ロシア産）・ボイル甘えび×500g（グリーンランド産）・ボイル帆立20g×10（北海道産）・特製味噌ダレ50g×3【小麦・乳成分・えび】①【賞味期間:冷凍保存60日】②

①食品衛生法に基づき、食品アレルギー物質7品目を含む商品には、その記載をしています。

②美味しく安心してお召し上がりいただくために、消費・賞味期間を記載しています。
製造・加工日より賞味期間が90日以内の食品について、保存状態（常温・冷蔵・冷凍）と消費・賞味日数を記載しています。記載の消費・賞味期間は、製造・加工日からの日数です。なお、農産物・果物類については商品特性上消費・賞味期間を記載しておりません。予めご了承ください。

③注文承り期間、出荷日について商品によりご注文承り期間や出荷日が限られている場合がございます。

T

● 食品のお届けについてのご案内とご注意

①生鮮食料品は、原則として生産地より直接お届けいたしますが、一部の商品は生産地より一括集荷し選別のうえ発送いたしますので、生産地と出荷場所が異なる場合もございます。

②生鮮食料品は、天候不順等により、生産地の収穫・漁獲状況に著しい影響が発生した場合、生産地・出荷地を変更させていただく場合もございます。また、生鮮食料品は、商品の性質上、お届けできない地域もございます。

③生鮮食料品の写真は、調理例の場合もございます。器、野菜等は含まれていない場合もございます。詳しくは、商品お申込番号の下に記載されている商品内容をご確認ください。

● マークの説明

冷凍
冷凍した状態でお届けします。

冷蔵
冷蔵ボックスにてお届けします。

7月下旬 8月下旬 お届け期間
※このマークのようにお届け時期に限定のある商品でもお申し込みは通年可能です（お届け時期は表示期間となります）。お申し込み時期によっては翌年の表示期間となる場合がございますので予めご了承ください。

日本酒製品の＋、－の表示は日本酒度をあらわしています。
日本酒度の甘口と辛口の目安
糖分の甘さが口の中に残る甘口と、すっきりキレのいい辛口。お好みに合わせてお選びください。

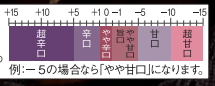

例：－5の場合なら「やや甘口」になります。

1962年の開業以来、55年以上にわたり各国のセレブリティをもてなしてきた伝統と格式のあるホテルです。典雅で瀟洒な佇まいと洗練された料理、温かな礼節、すべてが響き合う至福の時間を提供しています。

1 ホテルオークラ　スープ缶詰詰合せ（12缶）

お申込番号 **8500-352**

●粒入コーンスープ・ベジタブルチャウダー・8種の野菜ポタージュ各160g×各4【小麦・卵・乳成分】

バラエティ豊かな洋菓子は優雅に過ごすティータイムに。ホテルオークラを代表する焼き菓子とムースとプリンの詰め合わせ。名門ホテルの味をお楽しみください。

2 ホテルオークラ　洋菓子詰合せ

お申込番号　8500-360

●リーフパイ（ザラメ）×4、クッキー（アーモンド・チョコレート）×各2、マドレーヌ（バニラ・抹茶）×各4、スティックケーキ　プティボワ（アーモンド・チョコレート）×各2、ムース（レアチーズ・ホワイトチョコレート）×各2、プリン（キャラメル・イタリアンマロン）×各1【小麦・卵・乳成分】［賞味期間：常温保存60日］

※商品の写真は調理例の場合もございます。器、野菜などは含まれていない場合もございます。詳しくは、お申込番号下に記載している商品内容をご確認ください。

祇園はやかわ

祇園 はやかわ

名店

祇園・花見小路から、二筋東に佇む「祇園はやかわ」は、匂い立つような京情緒の華やぎと隠れ家のような静けさを併せ持つ京会席料亭。京の料理に欠かせないお出汁の雑炊は人気の一品です。

飽きのこない食感とダシの香りの効いた麦とろぞうすいをお楽しみください。

1 祇園はやかわ
麦とろぞうすい(4食)

冷凍

お申込番号 **8500-379**

●麦ご飯140g・だし150g・とろろ50g×各4【小麦】[賞味期間:冷凍保存90日]

鈴なり

鈴なり

名店

店主は、老舗料理店「なだ万」で13年修行を積み、2005年に独立。四谷三丁目に「鈴なり」を開店。わびさびをコンセプトに料理と空間にこだわり、古典に縛られない料理を追求しています。

肉感のしっかりとした国産牛と旨みのある国産豚肉を使用。絞り豆腐、ささがきごぼうを加えました。

2 鈴なり 3種の
和風ハンバーグセット(3個)

冷凍

お申込番号 **8500-387**

●和風ハンバーグ(きのこソース・ひじきソース・豆乳ソース)各150g×各1【小麦・卵・乳成分】

博多の味
やまや

やまや

名店

辛子明太子メーカーとして創業以来、「妥協をゆるさない味」の精神をもとに、こころ踊る食生活を、福岡から全国へ提供し続けています。

国産柚子、羅臼産昆布、名蔵元喜多屋のお酒、ブレンド唐辛子を使用したたれに漬け込み168時間熟成させた無着色辛子明太子。

3 美味無着色
明太子樽（400g）

冷蔵

お申込番号 **8500-395**

●美味無着色明太子樽400g（たらこ:ロシア産）
【小麦】［賞味期間:冷蔵保存14日］

銀座
鹿鳴春
GINZA ROKUMEISHUN

銀座 鹿鳴春

名店

『医食同源』をテーマに、フカヒレ料理を気軽に楽しんでいただける銀座鹿鳴春。様々なシーンでお楽しみいただけるのはもちろん、芸能関係者も多く訪れ、素材本来の味と食感が楽しめる中華料理店です。

×10

フカヒレとシャキシャキ食感の野菜、きくらげを鶏や魚介のスープでお粥のフリーズドライに仕立てました。お湯をかけるだけで、フカヒレの食感と味わいをご堪能いただけます。

4 銀座鹿鳴春
フカヒレ粥（10食）

お申込番号 **8500-409**

●フカヒレ粥17g×10（フリーズドライタイプ）
【小麦・乳成分】

※商品の写真は調理例の場合もございます。器、野菜などは含まれていない場合もございます。詳しくは、お申込番号下に記載している商品内容をご確認ください。

有村屋 名店

大正元年創業。有村屋では〝味一筋〟の心を大切に鹿児島のさつま揚げをお届けしております。鹿児島の地酒を練り込むことでほんのりと甘く、菜種油で香ばしく仕上げた職人自慢の一品をお楽しみください。

プレーンタイプの特揚げ棒天をはじめ、ささがきごぼうの食感と白ごま、しょうがの風味が人気のごぼう天、さつまいもの自然な甘さが楽しめるおいも天など、鹿児島県産地酒を練りこみほんのりと甘い鹿児島さつま揚げの詰合せです。

1 有村屋 さつま揚げ詰合せ 冷蔵

お申込番号 **8500-417**

●特揚げ棒天・いわし棒天・おいも天×各4、ごぼう天・にんじん天・れんこん天・枝豆天・五目揚・梅おはら揚×各2、のり巻・しそ巻×各1（11種26個）【小麦・卵・乳成分】［賞味期間:冷蔵保存6日］

小田口屋 名店

海に抱かれた指宿の地で、郷土の味さつま揚げをつくり提供し続ける小田口屋は、長年の味と製法を大切に守りながらも、柔軟な発想をもって常に新しいアレンジに果敢に挑戦しています。

彩り豊かに仕上げた本場鹿児島さつま揚げの詰合せです。

2 小田口屋 11品目野菜のさつま揚げ詰合せ 冷蔵

お申込番号 **8500-425**

●つけあげ23g×12、しそ天23g×6、かぼちゃ天25g×3、ごぼう天25g×3、実えんどうチーズ天25g×3、れんこん天30g×2、五目さつま25g×3、ザク切り野菜天57g×2、さつま芋天43g×2【卵・乳成分】［賞味期間:冷蔵保存8日］

福さ屋

福さ屋

名店

創業以来、素材・味付け・工程の全てにこだわってきた福さ屋の辛子めんたいをご賞味ください。

福さ屋の魚醤と香辛調味液にじっくりと漬け込みました。保存に便利な小分けタイプの商品です。

冷凍

3 福さ屋
無着色辛子明太子(個包装)480g

お申込番号 **8500-433**

●無着色辛子明太子(個包装)(480g)(たらこ:ロシアまたはアメリカ産)[賞味期間:冷凍保存90日]

竹八

名店

佐賀で創業以来、受け継ぎ刻まれた竹八の味。素材を見極める目と、長年培われてきた確かな技術が生み出す商品の数々をぜひご賞味ください。

西京味噌に吟醸粕をブレンドしさらに旨味を引き出しました。焼いているので温めるだけでお召し上がりになれます。

冷凍

4 竹八
あぶり吟醸漬詰合せ

お申込番号 **8500-441**

●焼銀鮭吟醸漬70g×2、焼銀ひらす吟醸漬70g×1、焼さわら吟醸漬70g×1[賞味期間:冷凍保存60日]

竹八が選び抜いた素材を伝統の味で漬け込み、素材本来の持ち味を引き出したこだわりの品です。

冷凍

5 竹八
西京漬詰合せ(6切)

お申込番号 **8500-450**

●銀鮭西京漬・さわら西京漬・ぶり西京漬各70g×各2[賞味期間:冷凍保存60日]

※商品の写真は調理例の場合もございます。器、野菜などは含まれていない場合もございます。詳しくは、お申込番号下に記載している商品内容をご確認ください。

海鮮 SEA

明太子のツケだれにアゴを焼いてとったダシ（あごだし）をブレンドし漬け込んだ少し切れた辛子明太子です。

1 鳴海屋　あごだしめんたい切
折箱入（360g）

冷蔵

お申込番号 **8500-468**

●辛子明太子（切、ロシア又はアメリカ産）180g×2【小麦】［賞味期間：冷蔵保存14日］

FOOD

殻を剥いているので天ぷらや、かにしゃぶなどでお楽しみいただけます。

冷凍

2 生ずわいがに脚肉ポーション（150g）

お申込番号 **8500-476**

●生ずわいがに脚肉ポーション150g（ずわいがに:ロシア産又はカナダ産又はアメリカ産又はノルウェー産）（加熱調理用）【かに】［賞味期間:冷凍保存30日］

3種の甘塩味の鮭切身（紅鮭、銀鮭、秋鮭）と2種のスモークサーモン（紅鮭、トラウトサーモン）が楽しめるセットになります。

冷凍

3 鮭三昧セット

お申込番号 **8500-484**

●ロシア産紅鮭切身・チリ産銀鮭切身・北海道産秋鮭切身（各80g×2切）×各1、紅鮭スモークスライス・トラウトサーモンスモークスライス各60g×各1［賞味期間:冷凍保存60日］

※商品の写真は調理例の場合もございます。器、野菜などは含まれていない場合もございます。詳しくは、お申込番号下に記載している商品内容をご確認ください。

ふぐ
《PUFFER FISH》

「ふく」と、今では水揚げ日本一を誇る下関漁港に揚ったあんこうを豪快にちり鍋にしました。さらにとらふく皮を練り込んだ『ふくつみれ』をセットにしました。一度で二度、三度と色々な食材を楽しめるちり鍋です。

冷凍

1 ちり鍋セット

お申込番号 **8500-492**

●ふぐちり200g(シロサバフグ切身・とらふぐアラ各100g)、あんこう250g(切身150g・アラ100g)、ふぐつみれ40g、ふくポン酢100㎖、もみじおろし10g×4(しろさばふぐ:福岡県・長崎県産、とらふぐ:熊本県・長崎県産、あんこう:山口県産)【小麦】[賞味期間:冷凍保存90日]

海の幸

《SEAFOOD》

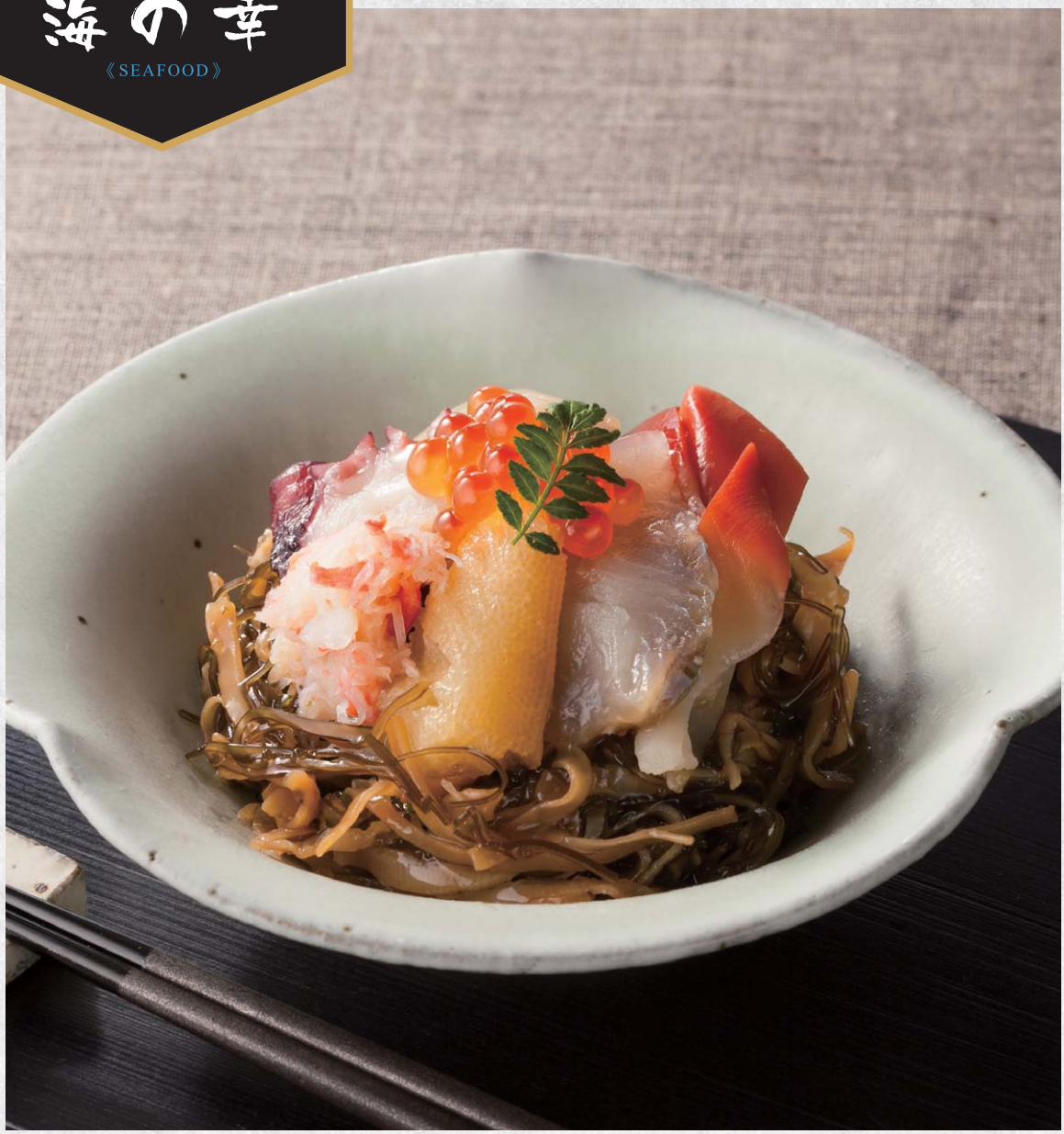

7種類の海鮮具材を盛り付けた松前漬けです。お酒のおともに。

2 7種の具材を使った海鮮松前漬(300g) 冷凍

お申込番号 **8500-506**

●海鮮松前漬(帆立、ヒラメ、ホッキ貝、ズワイガニむき身、タコ、味付数の子、いくら醤油漬け入り)300g【小麦・乳成分・かに】

×2 ×2

刺身用まぐろに具材を入れてタレに漬け込みました。ご飯、パスタ等にのせてお召し上がりください。

3 まぐろ惣菜丼詰合せ 冷凍

お申込番号 **8500-514**

●漬けまぐろ旨塩丼(80g×2)×2、漬けまぐろ山かけ丼(70g×2)×2、漬けまぐろ旨辛丼(70g×2)×1【小麦・乳成分】[賞味期間:冷凍保存45日]

各2

えび、ほたて、サーモンの3種。ご飯にかければ簡単に海鮮丼が楽しめます。

4 3種の海鮮ぶっかけ丼の素(6食) 冷凍

お申込番号 **8500-522**

●海鮮ぶっかけ丼の素(えび・ほたて・サーモン各100g×各2)【小麦・えび】[賞味期間:冷凍保存60日]

※商品の写真は調理例の場合もございます。器、野菜などは含まれていない場合もございます。詳しくは、お申込番号下に記載している商品内容をご確認ください。

肉 ME

良質な黒毛和牛の産地東北で育った黒毛和牛の中でも、コクのあるバラ肉を焼肉用でお届け致します。

1 東北産黒毛和牛
焼肉用（バラ）300g

冷凍

お申込番号 **8500-530**

●東北産黒毛和牛バラ300g［賞味期間:冷凍保存30日］

九州の温暖な気候と恵まれた自然環境のなか、のびのびと丹念に育て上げられた黒毛和牛。しゃぶしゃぶでお楽しみ下さい。

2 九州産黒毛和牛
しゃぶしゃぶ用肩（200g）

冷凍

お申込番号 **8500-549**

●九州産黒毛和牛しゃぶしゃぶ用肩200g［賞味期間:冷凍保存30日］

群馬県の自然が育んだ榛名ポークです。脂の乗り具合、風味が良く、やわらかいロース肉をステーキ用にカットしてお届けします。

3 群馬県産榛名ポーク
ロースステーキ（4枚）

冷凍

お申込番号 **8500-557**

●豚ロースステーキ100g×4［賞味期間:冷凍保存30日］

群馬県の自然が育んだ榛名ポークです。脂の乗り具合、風味が良く、やわらかいロース肉をしゃぶしゃぶ用にスライスしてお届けします。

4 群馬県産榛名ポーク
しゃぶしゃぶ用ロース（400g）

冷凍

お申込番号 **8500-565**

●豚ロース400g［賞味期間:冷凍保存30日］

阿蘇の雄大な自然の恵みをうけた熊本で、大切に育てられた大阿蘇どりは、風味豊かな銘柄鶏です。ヘルシーなムネ肉はあっさり塩味でご賞味下さい。

5 熊本県産大阿蘇どり
焼肉用ムネ肉（700g）

冷凍

お申込番号 **8500-573**

●大阿蘇鶏焼肉ムネ700g［賞味期間:冷凍保存60日］

※商品の写真は調理例の場合もございます。器、野菜などは含まれていない場合もございます。詳しくは、お申込番号下に記載している商品内容をご確認ください。

牛肉
《BEEF》

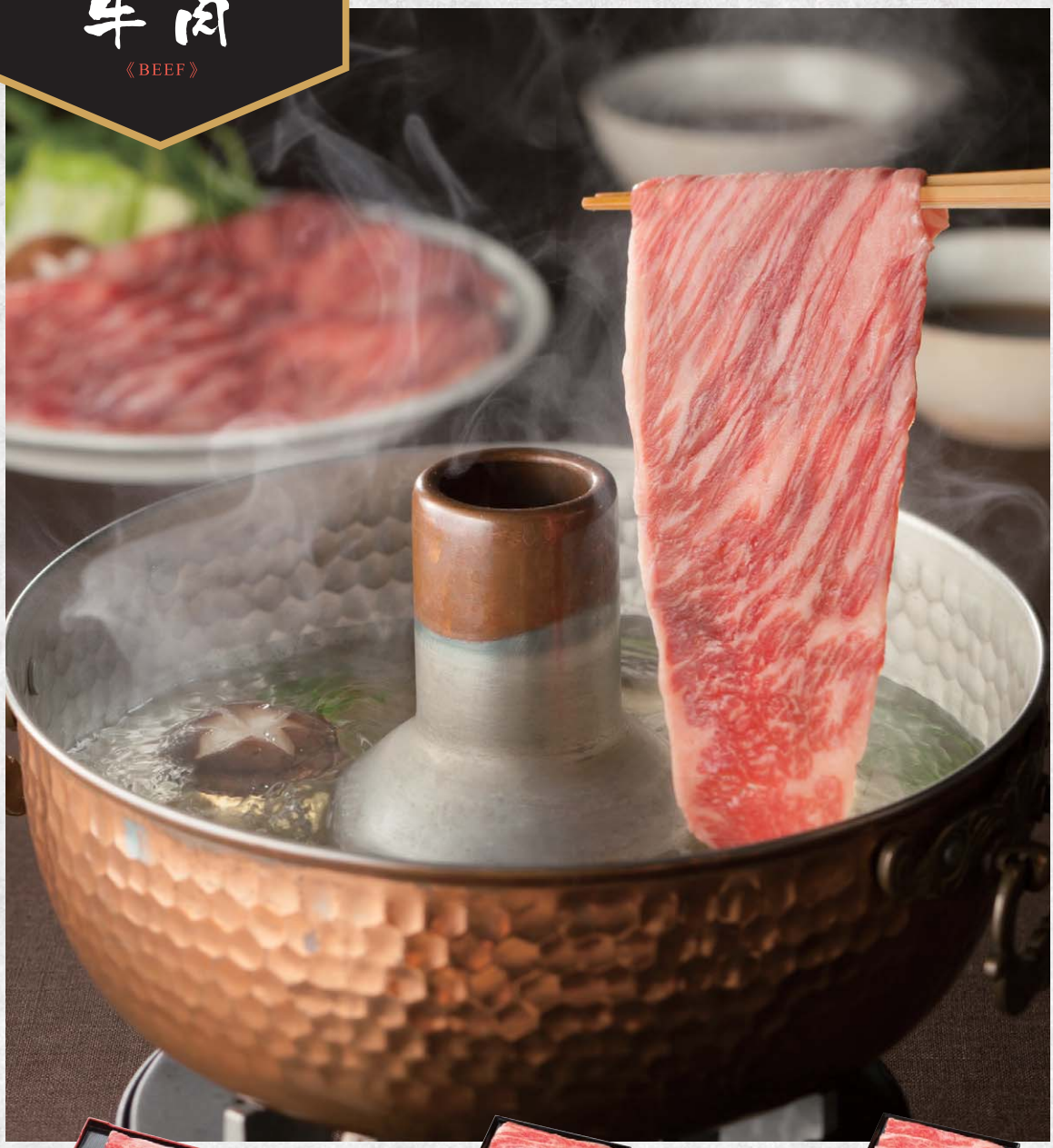

黒毛和種と乳用種の交配種。あっさりとしながら深い味わいのある肉質が自慢です。

冷凍

1 日高見牛
しゃぶしゃぶ用肩ロース(360g)

お申込番号 **8500-581**

●日高見牛(交雑種)肩ロースしゃぶしゃぶ360g(宮城・岩手県産)[賞味期間:冷凍保存90日]

良質な黒毛和牛の産地東北で育った黒毛和牛の中でも、コクのあるバラ肉をしゃぶしゃぶ用でお届け致します。煮物や牛丼にもご使用頂けます。

冷凍

2 東北産黒毛和牛
しゃぶしゃぶ用(バラ)350g

お申込番号 **8500-590**

●東北産黒毛和牛バラ350g[賞味期間:冷凍保存30日]

良質な黒毛和牛の産地東北で育った黒毛和牛の中でも、コクのあるバラ肉をすき焼用でお届け致します。

冷凍

3 東北産黒毛和牛
すき焼き用(バラ)350g

お申込番号 **8500-603**

●東北産黒毛和牛バラ350g[賞味期間:冷凍保存30日]

豚肉
《PORK》

色鮮やかな赤身、豚肉よりしまりがあり歯切れの良い食感。猪や豚特有の臭みが少なく、肉本来の味わいが噛む程に溢れ、脂身には甘みがあります。

4 和歌山県産
「イブ美豚」(猪豚肉)
ステーキセット(5枚)

冷凍

お申込番号 **8500-611**

●猪豚肉:和歌山県産　(肩&ロースステーキ120g5枚)、ステーキソース20g×5【小麦・乳成分】[賞味期間:冷凍保存60日]

歯ごたえが柔らかく脂もさっぱりとした鹿児島県産黒豚ロース肉のステーキ。

5 鹿児島県産
黒豚ロースステーキ(6枚)

冷凍

お申込番号 **8500-620**

●黒豚ロースステーキ60g×6

しっとりと柔らかでクセのなくあっさりとしたその味わいをステーキでご賞味ください。

6 国産和豚もちぶた(三元豚)
ロースステーキ(6枚)

冷凍

お申込番号 **8500-638**

●国産和豚もちぶた(三元豚)ロースステーキ80g×6[賞味期間:冷凍保存60日]

お箸で切れるほど、筋繊維が繊細な肉をロールステーキでご賞味ください。

7 鹿児島県産黒豚
ミニロールステーキ用モモ(7枚)

冷凍

お申込番号 **8500-646**

●鹿児島黒豚モモ肉ミニロールステーキ50g×7[賞味期間:冷凍保存60日]

※商品の写真は調理例の場合もございます。器、野菜などは含まれていない場合もございます。詳しくは、お申込番号下に記載している商品内容をご確認ください。

焼肉・しゃぶしゃぶ

《GRILLED MEAT・SHABU-SHABU》

鹿児島県産黒豚ならではのお肉の旨味のあるバラ肉しゃぶしゃぶ用スライス肉。

冷凍

1 鹿児島県産黒豚しゃぶしゃぶ用バラ(400g)

お申込番号 **8500-654**

●黒豚バラ肉しゃぶしゃぶ400g

×2

うま味とジューシーさを感じていただけるお肉を甘辛いタレにじっくり漬け込みました。

2 大阪本町鉄板焼プランチャたれ漬け焼肉(2食)

冷凍

お申込番号 **8500-662**

●たれ漬け焼肉(牛肉190g・たれ60g)×2【小麦】[賞味期間:冷凍保存90日]

しっとりと柔らかでクセのなくあっさりとしたその味わいを焼肉でご賞味ください。

3 国産和豚もちぶた(三元豚)焼肉用バラ(500g)

冷凍

お申込番号 **8500-670**

●国産和豚もちぶた(三元豚)焼肉用バラ500g
[賞味期間:冷凍保存60日]

揚げ物
《FRIED FOOD》

粗めのパン粉でサクサクした食感に仕上げました。ご自宅で揚げるだけで、ローストンカツが楽しめます。

4 ローストンカツ（14枚）　冷凍

お申込番号 **8500-689**

●ローストンカツ100g×14【小麦・卵・乳成分】

北海道産豚肉を使用したとんかつ、ひれかつ、メンチカツのセット。

5 北海道トンカツセット　冷凍

お申込番号 **8500-697**

●ロースカツ150g・ヒレカツ75g・メンチカツ80g×各3【小麦・卵・乳成分】［賞味期間:冷凍保存90日］

鹿児島産黒毛和牛の旨みを、コロッケでお楽しみください。

6 鹿児島県産黒毛和牛入りビーフコロッケ（20個）　冷凍

お申込番号 **8500-700**

●ビーフコロッケ60g×20【小麦・乳成分】［賞味期間:冷凍保存60日］

粗めのパン粉でサクサクしたローストンカツとメンチカツのセットです。

7 ロースとんかつとメンチカツセット　冷凍

お申込番号 **8500-719**

●ローストンカツ100g×5、メンチカツ（60g×5）×3【小麦・卵・乳成分】

肉の風味、ジューシーさ、柔らかさ、ほぐれ感を追求したメンチカツです。

8 ごちそうジューシーメンチカツ（24個）　冷凍

お申込番号 **8500-727**

●メンチカツ60g×24【小麦・乳成分】［賞味期間:冷凍保存60日］

※商品の写真は調理例の場合もございます。器、野菜などは含まれていない場合もございます。詳しくは、お申込番号下に記載している商品内容をご確認ください。

和のアラカルト

《WA Á LA CARTE》

北海道産昆布を使用し、手作業で巻き上げた昆布巻。

1 匠の伝承　昆布巻セット

お申込番号 **8500-735**

●にしん昆布巻2本・紅鮭昆布巻2本・たらこ昆布巻1本【小麦】

江戸時代より続く老舗の味。ごはんやお酒によく合います。

2 時雨煮詰合せ

お申込番号 **8500-743**

●茶漬浅利80g、蜆志ぐれ煮85g、角煮90g、和牛しぐれ60g、角切昆布55g、鰹の華45g、貝ひも60g、椎茸昆布60g【小麦】

昔ながらの釜炊き製法でじっくりと炊き上げた塩昆布・佃煮の詰め合わせです。

3 釜炊き佃煮詰合せ（12袋入）

お申込番号 **8500-751**

●椎茸昆布・しその実わかめ各80g×3、松茸昆布・ごま昆布・ちりめん昆布各80g×2【小麦】

手軽に本格お吸物がお楽しみいただけます。

4 久光家 お吸物&佃煮詰合せ

お申込番号 **8500-760**

●お吸物（帆立・ふぐ・おすまし）×各2、和牛しぐれ煮60g、黒豚しぐれ煮60g、さくらげ佃煮60g、しそ昆布70g【小麦】

丸大豆を原料にじっくり仕込んだ本醸造醤油、二段熟成しょうゆと十割糀のほんのりとした甘さが特長の味噌の詰め合わせ。

5 醤油百撰

お申込番号 **8500-778**

●特撰丸大豆しょうゆ360㎖×3・二段熟成しょうゆ360㎖×2・秋田蔵元味噌600g×2【小麦】

寺岡家の醤油

有機JAS認定有機醤油と煮物に適しただし醤油を詰合せしました。

6 寺岡家の有機醤油、調味料詰合せ

お申込番号 **8500-786**

●寺岡家の有機醤油濃口500㎖×3、寺岡家のちょっとぜい沢なあごだし醤油500㎖、寺岡家のちょっとぜい沢なあご白だし醤油500㎖【小麦】

帆立や牡蠣をつかった混ぜ御飯の素の詰め合わせです。

7 海鮮混ぜ御飯の素詰合せ　冷凍

お申込番号 **8500-794**

●ほたて飯の素2合用175g(ほたて75g・液100g)×2、牡蠣飯の素2合用175g(牡蠣75g・液100g)×2【小麦・乳成分】[賞味期間:冷凍保存30日]

鹿児島県産の黒豚バラ肉を使用し、独自のたれで軟らかく煮込んだ角煮です。

8 鹿児島県産黒豚角煮(3袋)　冷凍

お申込番号 **8500-808**

●黒豚角煮190g(固形量150g)×3【小麦】

魚介の旨みを用いたスープで炊き込んだ雑炊です。

9 東京　魚がし森水産のかに雑炊(10食)

お申込番号 **8500-816**

●フリーズドライかに雑炊21g×10【小麦・卵・えび・かに】

※商品の写真は調理例の場合もございます。器、野菜などは含まれていない場合もございます。詳しくは、お申込番号下に記載している商品内容をご確認ください。

ハンバーグ

《HAMBURG》

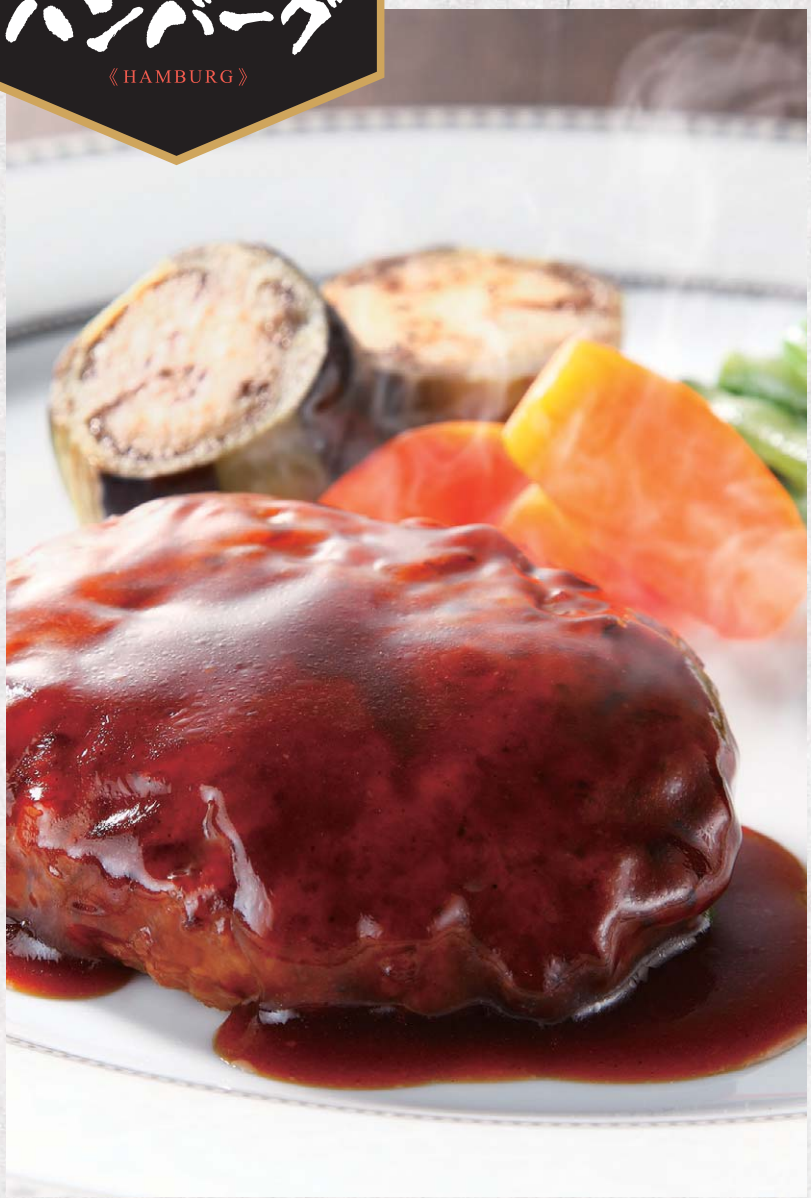

和風照焼ソースを纏ったハンバーグ。湯煎で温めるだけで本格的な照り焼きハンバーグの出来上がり。

冷凍

1 照り焼きソースハンバーグ（12個）

お申込番号 **8500-824**

●照焼ソースハンバーグ110g×12【小麦・卵・乳成分】

丹精込めて作り上げたデミグラスソースを纏ったハンバーグ。ジューシーで旨みのあるハンバーグをスチームオーブンで焼き上げ「ふわっ」と仕上げました。

冷凍

2 デミグラスハンバーグ（10個）

お申込番号 **8500-832**

●デミグラスハンバーグ110g×10【小麦・卵・乳成分】

やわらかな食感とジューシーな肉汁が特徴のハンバーグステーキです。

3 サーロイン入り ハンバーグ（7個）

冷凍

お申込番号 **8500-840**

●サーロイン入りハンバーグ100g×7【小麦・卵・乳成分】

酸味と甘みのバランスがマッチしたトマトソースハンバーグ。湯煎するだけで、いつでも食べたい分だけお召し上がりいただけます。

4 トマトソース ハンバーグ（12個）

冷凍

お申込番号 **8500-859**

●トマトソースハンバーグ110g×12【小麦・卵・乳成分】

松阪牛を配合し、鉄人シェフがこだわって作りあげた手作りハンバーグをご賞味ください。

冷凍

5 松阪牛入 焦がし玉葱ハンバーグ（6個）

お申込番号 **8500-867**

●生ハンバーグ100g×6【小麦・卵・乳成分】［賞味期間:冷凍保存60日］

洋のアラカルト

《WESTERN Á LA CARTE》

Bar de España Mon TERCERO

モン・テルセーロ監修のアヒージョのセット。スペイン産のオリーブオイルやにんにくを使用しています。

6 モン・テルセーロ 3種のアヒージョセット 冷凍

お申込番号 **8500-875**

●海老のアヒージョ95g、真ダコとインゲンのアヒージョ98g、すな肝と根菜のアヒージョ97g【えび】

3種類のパスタと乾燥具材、ハーブソルトのセット。麺と具を一緒に茹であげるパスタです。

7 パスタキットセット（10個）

お申込番号 **8500-883**

●パスタキット（きのこ98g×4・根菜100g×4・ボンゴレ93g×2）【小麦】

北海道産の3種類のチーズを使用したマルゲリータと北海道産グリーンチーズを使用したベジタブルピザ・シーフードピザのセット。

8 北海道 チーズピザセット 冷凍

お申込番号 **8500-891**

●ミックスベジタブルピザ×1、マルゲリータピザ×1、シーフードピザ×1【小麦・卵・乳成分・えび・かに】［賞味期間:冷凍保存90日］

※商品の写真は調理例の場合もございます。器、野菜などは含まれていない場合もございます。詳しくは、お申込番号下に記載している商品内容をご確認ください。

加工肉
ローストビーフ・ハム・ソーセージ
《PROCESSED MEAT》

イベリコ豚の生ハム、ナポリサラミ、ミラノサラミなどコダマ自慢の輸入10点セット。

冷蔵

1 コダマ　バラエティセット

お申込番号 **8500-905**

●ハモンイベリコ20g・プロシュート(10ヶ月熟成)20g×各2、プロシュート(14ヶ月熟成)20g・イベリコチョリソ20g・イベリコサルシチョン20g・ミラノサラミ25g・ナポリサラミ25g・コッパパルマ20g×各1【乳成分】[賞味期間:冷蔵保存30日]

新鮮な豚肉の持つ美味しさをそのままに。味と風味を大切にした手作業で丁寧に作っています。

冷蔵

2 夢一喜 ハムギフト

お申込番号 **8500-913**

●ロースハムブロック300g、ロースハムスライス110g、ベーコンブロック210g、あらびきウインナー130g、ハム用ドレッシング140mℓ×各1【小麦】[賞味期間:冷蔵保存20日]

こだわりの製法でひとつひとつ丁寧に造りあげたハム・ウインナーです。

冷蔵

3 夢一喜 ハムウインナー詰合せ

お申込番号 **8500-921**

●ロースハムブロック280g、ロースハムスライス110g、あらびきウインナー130g、ブラートブルスト120g、ベーコンスライス80g、厚切りベーコンステーキ100g×各1[賞味期間:冷蔵保存20日]

自然に囲まれた和歌山県で誕生したイノブタの、角切り肉が入ったご当地イノブタカレー、脂身の少ないモモ肉を使用したジャーキーは噛み締める程肉の旨みが溢れます。

4 和歌山県産「イブ美豚」(猪豚肉) バラエティーセット

お申込番号 **8500-930**

●猪豚肉:和歌山県産　カレー200g×4、猪豚肉ジャーキー30g×2、猪豚肉三種のサラミ50g×3【小麦・乳成分】[賞味期間:常温保存60日]

北海道牛のローストビーフと十勝産のカマンベールチーズのセットです。

5 十勝ローストビーフ&カマンベールセット

冷蔵

お申込番号 **8500-948**

●十勝ローストビーフ300g×1・たれ20g×2・乳蔵カマンベール110g×1【小麦・乳成分】［賞味期間:冷蔵保存15日］

猪や豚特有の臭みが少なく、肉本来の味わいが噛む程に溢れ、脂身には甘みがあります。

6 和歌山県産「イブ美豚」(猪豚肉)手作りハム&ウインナーセット

冷蔵

お申込番号 **8500-956**

●あらびきウインナー110g・ホワイトウインナー110g・チョリソーウインナー110g・ケーゼ150g・ピアシンケン150g・モモハム150g×各1※全て猪豚肉:和歌山県産使用【乳成分】［賞味期間:冷蔵保存25日］

肉の旨みを味わえる厚切りのステーキカットしたロースハムとウインナー、ベーコンの詰合せ。

7 夢一喜　手造り ハム&ウインナー詰合せ

冷蔵

お申込番号 **8500-964**

●ロースハムステーキ150g×2、ブラートブルスト120g×2、ベーコンスライス80g［賞味期間:冷蔵保存20日］

※商品の写真は調理例の場合もございます。器、野菜などは含まれていない場合もございます。詳しくは、お申込番号下に記載している商品内容をご確認ください。

洋のスイーツ

見た目もかわいい
スイーツをどうぞ

×11

冷凍

1 北海道産生乳使用　種子島産安納芋を使った蜜芋アイスクリーム（11個）

お申込番号 **8500-980**

●蜜芋アイスクリーム65mℓ×11【卵・乳成分】

×3

2 北海道産　メロン&夕張メロンゼリーセット

7月上旬～9月中旬 お届け期間

お申込番号 **8500-999**

●北海道産メロン1.3kg×1、夕張メロンゼリー125g×6【乳成分】

×2　×4

冷凍

3 北海道ミルクレープ&シュークリームセット

お申込番号 **8500-972**

●ミルクレープ（バニラ）320g×2、シュークリーム60g×4【小麦・卵・乳成分】

和のスイーツ

どこか懐かしい
素朴な味が魅力

4 わらび餅きな粉
（4袋）

冷凍

お申込番号 **8501-014**

●わらび餅（きな粉）500g×4

5 紅あずま芋ようかん
（4袋）

冷凍

お申込番号 **8501-022**

●紅あずま芋ようかん（5本入）400g×4

※商品の写真は調理例の場合もございます。器、野菜などは含まれていない場合もございます。詳しくは、お申込番号下に記載している商品内容をご確認ください。

VEGETABL

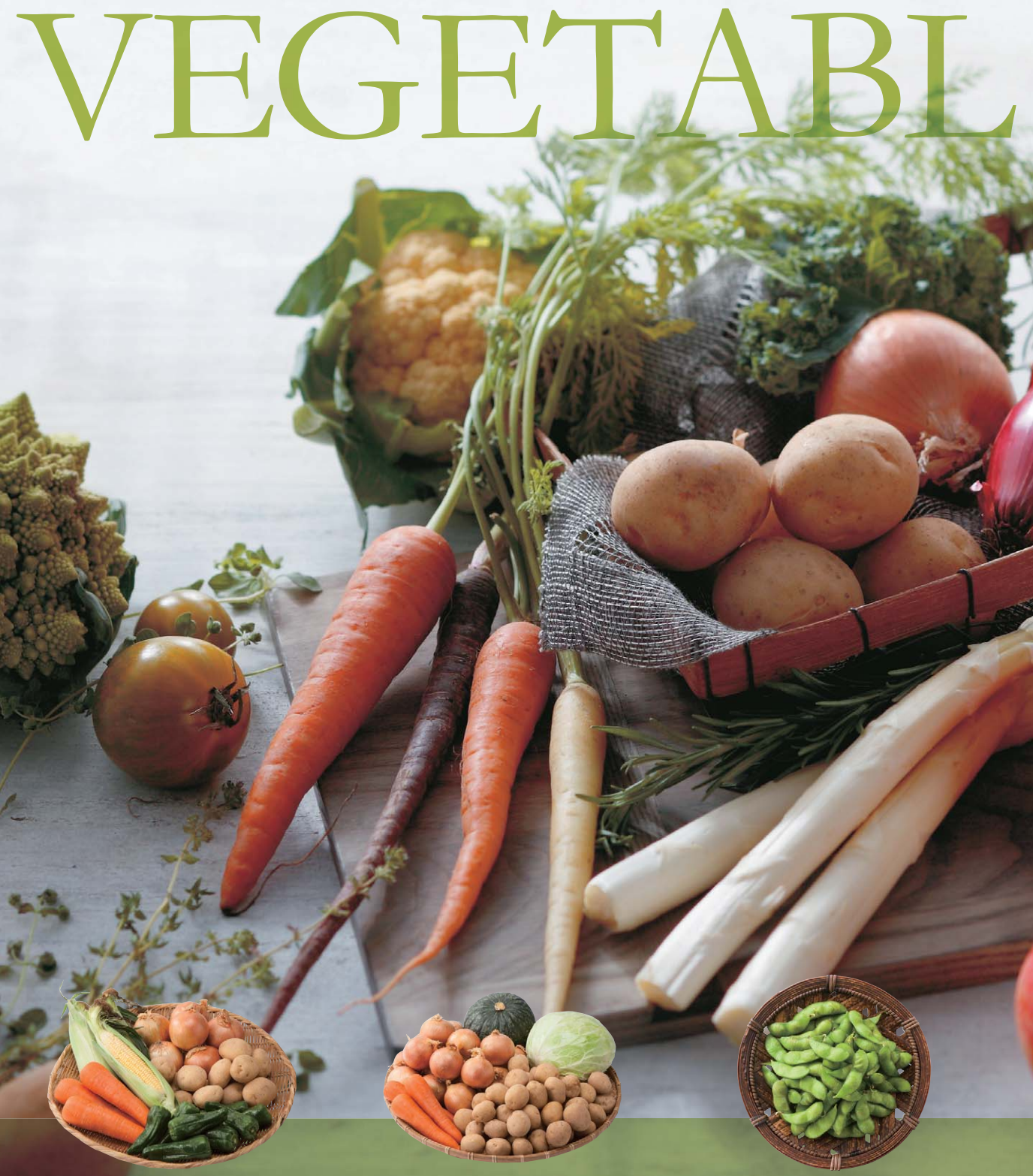

北海道産の夏に採れた野菜セットです。

1 北海道産
夏野菜5種セット

8月中旬〜9月中旬 お届け期間

冷蔵

お申込番号 **8501-030**

●とうもろこしLサイズ×3本、男爵いもMサイズ×1kg、玉ねぎMサイズ×1kg、人参Mサイズ500g、ピーマンMサイズ300g

北海道産の秋の味覚を詰め込んだ野菜セットです。

2 北海道産
秋野菜5種セット

9月中旬〜10月中旬 お届け期間

冷蔵

お申込番号 **8501-049**

●男爵いもMサイズ×3kg、玉ねぎMサイズ×3kg、人参Mサイズ500g、南瓜Lサイズ1.5kg×1玉、キャベツLサイズ1.5kg×1玉

甘くて深いコクがあり、豊かな香りが特長です。朝採りの秘伝豆を、実の劣化のみならず味や風味を損なわないよう、収穫後すぐに出荷いたします。

3 山形県産
秘伝豆（1.5kg）

9月下旬〜10月上旬 お届け期間

お申込番号 **8501-057**

●秘伝豆1.5kg

E & FRUIT

生産者が丹精込めて作った、朝もぎのグリーンアスパラガスは新鮮そのものです。柔らかく、香りが良く独特の歯ざわりが特長です。

5月中旬▼6月初旬 お届け期間　冷蔵

4 北海道産
グリーンアスパラガス（800g）

お申込番号 **8501-065**

●北海道産グリーンアスパラガスLサイズ400g×2

一株に一果しか残さず、甘みを凝縮したガラス温室栽培のメロンです。

7月中旬▼9月下旬 お届け期間

5 静岡県産
温室マスクメロン（1玉）

お申込番号 **8501-073**

●メロン（青果肉）　1.2kg×1玉

糖度が高く甘いですが酸味もありサッパリと食べあきないその味わいはラ・フランスより美味しいとも言われます。

12月上旬▼1月中旬 お届け期間

6 山形県産
シルバーベル（5kg）

お申込番号 **8501-081**

●洋梨　9～12玉（計5kg）

※商品の写真は調理例の場合もございます。器、野菜などは含まれていない場合もございます。詳しくは、お申込番号下に記載している商品内容をご確認ください。

酒 Liq

味わいチャート

	甘口	やや甘口	中口	やや辛口	辛口
A					●
B					●
C	軽口	やや軽口	中口	やや重口	重口

200年続く、イタリア最大規模の名門ワイナリーゾーニンのスパークリングワイン、白、赤の入ったセットです。

1 ゾーニン　イタリアワインパーティセット

お申込番号 **8114-010**

●ゾーニン　プロセッコ(白泡・辛口・イタリア)・ゾーニン　クラシチシャルドネ(白・辛口・イタリア)・ゾーニン　クラシチ　カベルネ(赤・フルボディ・イタリア)各750㎖

BACCHANALIA wines

味わいチャート

甘口	やや甘口	中口	やや辛口	辛口
	●			

ハワイ産のパイナップルを使用して、フルーツ感あふれる爽やかなスパークリングワインに仕上げました。食前、食後酒として、またデザートワインとして、様々なシチュエーションでお楽しみいただけます。

2 バカナリア パイナップルスパークリングワイン(750㎖)

お申込番号 **8114-029**

●パイナップル　スパークリングワイン(泡白・やや甘口・アメリカ)750㎖

※ワイン製品の味わいチャートの表示は飲み口の甘辛度をあらわしています。お好みに合わせてお選びください。

※ 20 歳未満の飲酒は、法律で禁止されています。

A　B

味わいチャート

A	甘口	やや甘口	中口	やや辛口	辛口
B	軽口	やや軽口	中口	やや重口	重口

赤・白どちらもパリ農産物コンクール2019年にて金賞を受賞した評価の高いワインセットです。

3 ボルドー金賞受賞セット（2本）

お申込番号 **8114-037**

●シャトー　ドゥ　ローブラード（白・辛口・フランス）、シャトー　ドゥ　ローブラード（赤・ミディアムボディ・フランス）各750㎖

A　B

味わいチャート

A	軽口	やや軽口	中口	やや重口	重口
B	甘口	やや甘口	中口	やや辛口	辛口

イタリアの伝統製法アパッシメント（ぶどうの陰干し）で造られた濃厚な赤ワインと爽やかでしっかりした辛口白ワイン。

4 ゾーニン　イタリアワイン2本セット

お申込番号 **8114-045**

●ゾーニン　ベルート　アパッシメント（赤・フルボディ・イタリア）・ゾーニン　ルガーナ（白・辛口・イタリア）各750㎖

岡山の地ビール独歩の人気3アイテムを詰め合せた飲み比べセットです。

5 クラフトビール 独歩飲み比べセット（6本）

冷蔵

お申込番号 **8114-053**

●ビルスナーゴールド・デュンケルレッド・シュバルツブラック各330㎖×各2［賞味期間:冷蔵保存90日］

※ワイン製品の味わいチャートの表示は飲み口の甘辛度をあらわしています。お好みに合わせてお選びください。

※ 20 歳未満の飲酒は、法律で禁止されています。

日本酒・焼酎

Sake・Shochu

岡山県特産の酒造好適米である雄町米を100%使用した純米大吟醸です。

1 宮下酒造
雄町米純米大吟醸（720㎖）

お申込番号 **8114-061**

●極聖　雄町米純米大吟醸（+3）720㎖

越後湯沢の清冽な地下水と厳選した米で仕込んだ華やかな香りでやわらかい味わいの純米大吟醸酒と冷酒グラスをセットにしました。

2 白瀧酒造
純米大吟醸（720㎖）

お申込番号 **8114-070**

●上善如水（純米大吟醸、+2）720㎖●冷酒グラス（約5φ×8.3㎝・60㎖・ソーダガラス・日本製）×1

山田錦と、雄町米、それぞれ違う酒造好適米を使用し仕上げた純米吟醸酒をおしゃれなシャトーボトルに詰めました。

3 宮下酒造
純米吟醸シャトーボトルセット（2本）

お申込番号 **8114-088**

●山田錦（純米吟醸、+3）・雄町米（純米吟醸、+5）各500㎖

酒造好適米と雪解けの清らかな水を原料に寒仕込みで醸した大吟醸酒。華やかな香りとスッキリとした喉ごし、穏やかに広がる余韻がお楽しみいただけます。

4 長谷川酒造
雪紅梅　純米大吟醸（720㎖）

お申込番号 **8114-096**

●雪紅梅（純米大吟醸、+3）720㎖

創業明治32年の新潟の蔵元が醸し上げた華やかな香り際立つ大吟醸です。

5 高野酒造
地球寶　大吟醸（1.8ℓ）

お申込番号 **8114-100**

●地球寶（大吟醸、+6）1.8ℓ

岡山県産の麦焼酎と米焼酎飲み比べセットです。

6 野風増
麦焼酎&米焼酎飲み比べセット（2本）

お申込番号 **8114-118**

●岡山米焼酎野風増（米・25度）・本格麦焼酎野風増（麦、25度）各720㎖

日本酒製品の＋、－の表示は日本酒度をあらわしています。
日本酒度の甘口と辛口の目安
糖分の甘さが口の中に残る甘口と、すっきりキレのいい辛口。お好みに合わせてお選びください。

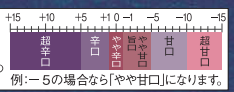

例：－5の場合なら「やや甘口」になります。

※ 20歳未満の飲酒は、法律で禁止されています。

01
JAPAN
QUALITY

金属加工 *in* 燕三条

世界が認めた日本が誇る加工技術

燕三条とは新潟県の燕市と三条市にまたがる地域のこと。この地方で金属加工が始まったのは信濃川の水害により苦しんでいた農民を救済するため、農家の副業として和釘作りが推奨されたことがきっかけといわれています。燕三条は和釘の産地として栄え、一時は和釘の八割がこの地方で生産されていました。その後はヤスリや銅器の加工なども盛んになり、金属加工に秀でた地域として知られていきます。近代になると、燕市では輸出産業として金属洋食器の生産がスタート。テーブルウェアの生産が盛んになります。三条市も三条鍛冶の伝統を受け継いだ鋸・鉋などの作業工具作りが盛んとなり、現在ではアウトドア用品や産業機械などにも生産の幅を広げています。

時代とともに変遷しつつも脈々と引き継がれてきた、燕三条の金属加工技術。その技は海外でも高く評価されており、アップル社が初めてボディに金属を採用したノートパソコン「PowerBook G4」では、燕三条の金属加工技術が活用されました。また、ノーベル賞晩さん会に採用された洋食器などもプロの料理人から絶賛されるなど、燕三条は世界から高い評価を受ける様々な製品を生み出しています。

写真提供：公益社団法人 新潟県観光協会

写真提供：公益社団法人 新潟県観光協会

1 ラッキーウッド　ニンバス
グルメ12本セット

お申込番号 **8500-255**

●18−8ステンレス●カレースプーン（長さ約18cm）・パスタフォーク（長さ約18.5cm）・ブイヨンスプーン（長さ約14.5cm）各4本●日本製

写真提供：公益社団法人 新潟県観光協会

100・200V
ガスコンロ可

2 郷技　両手鍋（20cm）

お申込番号 **8500-263**

●現品約33.5×21.5×13.7cm・本体重量＝約950g●本体・ハンドル・ツマミ・蓋＝ステンレス●容量＝約2.9ℓ（深さ約9.2cm）●ガスコンロ可、100・200V電磁調理器対応●日本製

100・200V
ガスコンロ可

3 千歳　木柄片手鍋（18cm）

お申込番号 **8500-271**

●現品約34.5×19×13.5cm・本体重量＝約740g●本体＝ステンレス、ハンドル・蓋ツマミ＝天然木●容量＝約2.2ℓ（深さ約8.6cm）●ガスコンロ可、100・200V電磁調理器対応●日本製

02
JAPAN
QUALITY

日本を代表する陶器 *in* 伊賀

土と火と手技が魅せる歴史ある陶器

国内に数ある焼きものの中でも、三重県生まれの伊賀焼は国指定の伝統工芸品として長い歴史を誇ります。

中世の頃、伊賀市にある槙山近辺で豊富な陶土と薪の燃料を利用して鉢や壺などが製作された後、茶の湯が盛んになった16世紀後期の桃山時代に入ると、伊賀国領主や武将茶人などの影響から、大胆かつ力強い美意識を備えた茶陶の水差しや花入れが多く焼かれるようになりました。この頃の伊賀焼は一般的に「古伊賀」といわれ、波状や格子状の文様、歪み、鉄釉を垂らすなど作り手に応じて様々な工夫がなされていることが分かります。桃山時代の終わりと共に一旦は焼かれなくなったものの、18世紀中期の江戸時代には日常雑器を中心に再び活気を取り戻し、現在は古伊賀とは一線を画す新しい伊賀焼の姿を見ることができます。

なお、高温で焼かれた後の仕上がりを想定して作られる品々には、ビードロや灰かぶり、焦げ、山割れなどが表面に現れます。

伊賀焼は、高温が生むそれらの風情と土の風合いが魅力ですから、野菜など自然の食材との相性は特に良く、また耐火性が高いため土鍋などが特におすすめ。食卓に伊賀焼の品が並べば、いつも以上に和みのひとときとなるのではないでしょうか。

黒　白

OK 直火

1 キャセロールミニ

お申込番号		
	黒	8500-280
	白	8500-298

●現品約14.5φ×12.5cm●陶器（直火・オーブンレンジ・電子レンジ使用可・IH調理器使用不可）●蓋・本体●日本製

2 水コンロ

お申込番号 **8500-301**

●現品約14.5φ×8.5cm●（本体・すのこ）陶器、（金網）ステンレス●本体、簾、金網、敷板●日本製、金網＝中国製

※この頁の商品は、焼き上がりによって色合いが写真と異なる場合がございます。予めご了承ください。

変化と和みの質感 in 萩

使いこむうちに表情が変わる「萩の七変化」

萩は関ヶ原の戦いのあと、毛利輝元が防長2州36万石の居城として萩城を築城して以来栄えてきた町。幕末には吉田松陰、高杉晋作など、明治維新の原動力となった偉人を輩出してきました。平成27年には日本の近代化を時間軸で示す「明治日本の産業革命遺産」として、萩反射炉や恵美須ヶ鼻造船所跡などが世界遺産に登録されています。

萩焼が生まれたのは1604年のこと。朝鮮半島から召致した陶工たちの技術により、萩藩の御用窯として開かれました。以来、19世紀の幕末まで侘び数寄の茶陶、煎茶具や細工物など様々な焼きものを生産。現在では個人作家の活動が盛んになり、昭和58年には十一代三輪休雪が人間国宝に、平成2年には吉賀大眉が文化功労者に選ばれるなど、文化的に高く評価されています。

萩焼の素地は柔らかくふっくらとした質感が特徴で、質の違う三種類の土を調整・調合してつくられます。釉薬は透明な枇杷釉と、白く濁る変化のある白萩釉が主流です。使いこむうちにお茶などが器にしみこむ「萩の七変化」といわれる微妙な変化は、萩焼の大きな魅力。古くから茶人に珍重されてきた萩焼は、まさに「わび・さび」を表現する器といえましょう。

写真提供：萩市

3 モモイロ　ペア珈琲

お申込番号 **8500-310**

●現品（碗）約7.5φ×6.5cm・（皿）約14.5φ×2cm●陶器（萩焼）●碗（容量＝約200㎖）2・皿2●日本製

4 ソライロ　ペア鉢

お申込番号 **8500-328**

●現品約17.5φ×5.5cm●陶器（萩焼）●鉢2●日本製

※この頁の商品は、焼き上がりによって色合いが写真と異なる場合がございます。予めご了承ください。

04
JAPAN
QUALITY

恍惚の時間 *in* 熊野

伝統が生み出すしなやかな毛先、匠の筆

熊野町の化粧筆は広島県の中部、熊野町を中心に生産されています。筆と熊野の結びつきは江戸時代の末ごろから。四方を山々に囲まれた盆地で農業だけでは生活が苦しい農民たちが農閑期に奈良より筆や墨を仕入れ売りさばいたことをきっかけに、広島藩の推奨もあって、若者たちが奈良や兵庫の有馬で筆作りを学び、その技を村人に広めました。明治時代には学校教育で筆が使われるようになり、生産量も増加。昭和11年（1936年）には、7000万本もの筆を作るまでの一大産地へと発展しました。昭和50年には当地の書道筆が広島県初の通商産業大臣による伝統的工芸品の指定を受けるなど、筆の産地として全国にその名を知られています。

熊野町の化粧筆の最も大きな特長は、毛先を揃える際に、毛先をカットすることなく揃える「コマ」という製法が取り入れられていること。これにより、化粧筆ではより細やかなパウダーをすくうことができ、肌や毛穴に毛先がしっかり入り込んで透き通るようなきめ細かいメイクを実現します。また、熊野町の化粧筆は毛を揃える高い技術があり、同じ太さでもたくさんの毛を束ねることでブラシに粉がしっかりと乗るようになっています。

写真提供：熊野町

1 熊野化粧筆セット　筆の心
アイシャドウブラシセット

お申込番号 **8500-336**

●現品（チークブラシ）全長約13cm・毛丈約3.4cm・（アイシャドウブラシ）全長約12cm・毛丈約1.3cm●チークブラシ・アイシャドウブラシ＝白尖峰●チークブラシ・アイシャドウブラシ×各1●日本製

2 熊野化粧筆2本セット　筆の心
シャドウライナーブラシセット

お申込番号 **8500-344**

●現品（チークブラシ）全長約13cm・毛丈約3.7cm・（シャドウライナーブラシ）全長約11cm・毛丈約0.6cm●チークブラシ＝白尖峰、シャドウライナーブラシ＝化繊毛●チークブラシ・シャドウライナーブラシ×各1本●日本製

MEISSEN
est.1710

ヨーロッパで初めて硬質磁器を生みだした歴史あるドイツの名窯「マイセン」。磁器製造に果てしない情熱を傾けた人々の技術が、現在、そして未来への創造性にもつながっています。

The WORLD PREMIUM

透き通るような白磁の上に
描かれたブルーの剣マークがアクセントに。

1 マイセン
剣マーク　タンブラー

お申込番号 **8683-635**

●現品約9φ×10.5cm●磁器●容量＝約290mℓ●ドイツ製

2 マイセン
剣マーク　ディッシュ

お申込番号 **8683-643**

●現品約25×7×2.5cm●磁器●ドイツ製

Fissler

1845年創業。以来170年以上の長きにわたり、モノづくりと技術力、そしてデザインの美しさにより世界中で愛され続けているドイツのキッチンウェアブランドです。

The WORLD PREMIUM

シンプルで美しいデザインが美味なる時間をサポート。

対応熱源 ガスコンロ専用

1 フィスラー
セニットフライパン（24cm）

お申込番号 **8500-018**

●現品約43.5×25×10cm・本体重量＝800g●本体＝アルミニウム（内面フッ素樹脂加工）、取っ手＝フェノール樹脂●深さ＝約6cm●ガスコンロ専用●イタリア製

電磁調理器対応 100・200V ガスコンロ可

2 フィスラー
セニットIH（20cm）

お申込番号 **8500-026**

●現品約38×21.5×8.5cm・本体重量＝610g●本体＝アルミニウム（内面フッ素樹脂加工）、底＝アルミニウム、ステンレス鋼、取っ手＝フェノール樹脂●深さ＝約5.5cm●ガスコンロ可、100・200V電磁調理器対応●イタリア製

bodum®

「ボダム」は1944年にデンマーク・コペンハーゲンで生まれた北欧キッチンブランド。早くからインダストリアルデザインの重要性に着目し、シンプルで美しく機能的な商品を生み出して世界のデザイン賞を数多く受賞しています。

The WORLD PREMIUM

茶葉が踊る。
おいしさを引き出すティーポット。

《使用方法》

①人数分の茶葉をフィルターに入れます。

②新鮮なお水で沸かした熱湯を注ぎ、蒸らします。

③お好みの濃さになったらフィルターを外して出来上がり。

④素敵なティータイムをお楽しみください。

3 ボダム　シャンボール ティーポット1.0ℓ

お申込番号 **8500-034**

●現品約15×20×16cm●本体:耐熱ガラス(耐熱温度差120℃)・ハンドル・蓋・フィルター:ポリプロピレン(耐熱温度120℃／耐冷温度−20℃)、フレーム:ステンレススチール鋼●容量＝約1.0ℓ●ポルトガル製

LACOSTE

誰もが知っているLACOSTE。ワニマークのアイコンが“かわいい”と若い女性にも受け入れられ、それにともなって若い男性にも波及してきております。男性にも女性にも、老若男女に受け入れられる他に類を見ないブランドです。

The WORLD PREMIUM

ビジネス・カジュアル
両方に使えるピン式ベルトです。

1 ラコステ　ベルト

お申込番号	クロ	8500-042
	チョコ	8500-050
	チャ	8500-069

●現品約3×110cm、最大ウエスト約100cm
●表＝牛革、裏＝合成皮革●ピン式、サイズ調整可●日本製

クロ

チョコ

チャ

mila schön
milano

1958年、名門貴族出身のマダム ミラ・ショーンにより、オートクチュール・メゾンとしてミラノに創設。以来、イタリアン・ブランドの最高峰として常に世界のファッションシーンをリードし続けています。ピュアでシンプルに徹したラインは、現在もミラ・ショーンのブランド哲学として息づいています。

The WORLD PREMIUM

千鳥格子柄の生地は品のある光沢を表現。

黒

濃茶

濃茶

ベージュ

2 ミラ・ショーン　ショルダーバッグ

お申込番号		
	黒	8500-077
	濃茶	8500-085

●現品約27×マチ6×22cm・本体重量＝約190g・ショルダーベルト全長約64～120cm●ポリエステル(ジャカード織)、合成皮革●内側＝ファスナーポケット×1、オープンポケット×2●開閉＝ファスナー式●ショルダーベルト脱着不可、長さ調節可●中国製

3 ミラ・ショーン　札入

お申込番号		
	濃茶	8500-093
	ベージュ	8500-107

●現品約10.5×9×2cm●牛革●内側＝中仕切り小銭入れ×1、オープンポケット×2●開閉＝L字ファスナー式●中国製

LES OLIVADES

1818年、南フランス　プロヴァンスの地に誕生しその伝統を守り続けるテキスタイルブランド。LES OLIVADESとは、オリーブを摘む人々という意味。プロヴァンスの豊かな自然をモチーフにしています。

The WORLD PREMIUM

街歩きや、買い物などの、女性のアクティブシーンに。

イエロー

ブラック

1 レゾリヴァード キャンバストート

お申込番号		
	イエロー	8500-115
	ブラック	8500-123

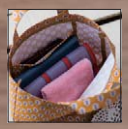

●現品約33(20)×マチ13×20cm・持ち手高さ約10cm・本体重量約40g●綿100%●商品によって柄の出方が異なる場合がございます。
●(本体生地=フランス製)日本製

※商品によって、カタログ紙面と柄が異なる場合があります。ご了承ください。

Think Bee!

「シンクビー!」それは宝石をちりばめたような世界。伝統とトレンドを融合させ、夢と美を織り込み、煌めくアイデアとちょっとした遊び心を表現した大人の上質モダン。

The WORLD PREMIUM

持つだけで華やぐ、アートな世界を身近に。

ベージュ

ブラック

2 シンクビー! ポシェット&ボールチェーン

お申込番号		
	ベージュ	8500-131
	ブラック	8500-140

●現品約26×マチ4×13cm・ショルダー長さ(調整不可)約140cm・本体重量=約118g●表地=(前面)ビスコース、ポリエステル・(背面)ビスコース、ポリエステル、コットン・裏地=ポリエステル・ハンドル=合成皮革●開閉=ファスナー式・内側=オープンポケット・付属=ボールチェーンジャストハート(シルバー)●柄が紙面と異なる場合があります。●フィリピン製または中国製(表地=ベルギー・トルコ)製

※この頁の商品は、商品によって柄の出方や装飾が異なる場合がございます。予めご了承ください。

ドイツ・ババリア地方の工芸織物をアレンジし、シュニール織を完成させたエルンスト・フェイラーが設立した「フェイラー」。散りばめられた、華やかなお花が特徴です。

The WORLD PREMIUM

お花のいきいきとした輝きと可愛らしさを愛する女性へ。

1 フェイラー
カリーナ　ポーチ

お申込番号 **8500-158**

●現品約18.5×2×9cm●綿（シュニール織）、裏地＝ポリエステル●開閉＝ファスナー式●日本（シュニール織はドイツ製）製

2 フェイラー
ポプリンシャノン　手提げバッグ

お申込番号 **8500-166**

●現品約32×マチ10×20cm・持ち手高さ約14cm・本体重量＝約145g●綿（塩化ビニル樹脂加工）・持ち手＝合成皮革●内側＝オープンポケット×1●開閉＝ファスナー式●底板付●日本製

※商品によって柄の出方が異なります。予めご了承ください。

FEILER
FEILER
POSTE ITALIane
ESPRESSO
Firenze

L'OCCITANE EN PROVENCE

植物素材とエッセンシャルオイルをベースとするフレグランス製品やスキンケア製品を通じて、プロヴァンスの生活を提案するライフスタイルコスメティックブランドです。

The WORLD PREMIUM

肌を包むテクスチャーと幸せの香りにうっとり。

1 ロクシタン　シア
スペシャルセット

お申込番号 **8309-296**

●内容量＝シアハンドクリーム150mℓ・シアリップバーム12mℓ・シアネイルオイル7.5mℓ×各1●フランス製

2 ロクシタン
チェリーブロッサムモイスチャーセット

お申込番号 **8309-288**

●内容量＝シアバター10mℓ・チェリーブロッサムソフトハンドクリーム30mℓ・チェリーブロッサム　シャワージェル75mℓ・チェリーブロッサム　シマーリングボディミルク250mℓ×各1●フランス製

3 ロクシタン　シア&エルバヴェール
ボディケアセット

お申込番号 **8309-261**

●内容量＝シアハンドクリーム30mℓ・エルバヴェールハンドクリーム30mℓ・シアソープ100g・エルバヴェールボディミルク250mℓ×各1●フランス製

※こちらの頁の商品は、ブランドのリニューアルに伴い、商品のパッケージデザイン、仕様等予告なく変更になることがございます。予めご了承ください。

VERSACE

Rosenthal

世界のセレブから愛されるイタリアのファッションブランド・ヴェルサーチと、ドイツの名窯・ローゼンタールとのコラボレーションから生まれた、空間を華やかに飾るテーブルウェアコレクション。インテリアとしても使いたくなるような美しいコレクションです。

The WORLD PREMIUM

一目で心を奪われる
黄金のバロック調モチーフ。

1 ヴェルサーチ　メデューサ
ボウルフラット12cm

お申込番号 **8309-326**

●現品約12×12×1.5cm●磁器●ドイツ製

2 ヴェルサーチ　ビザンチン
ボウルフラット12cm

お申込番号 **8309-318**

●現品約12×12×1.5cm●磁器●ドイツ製